

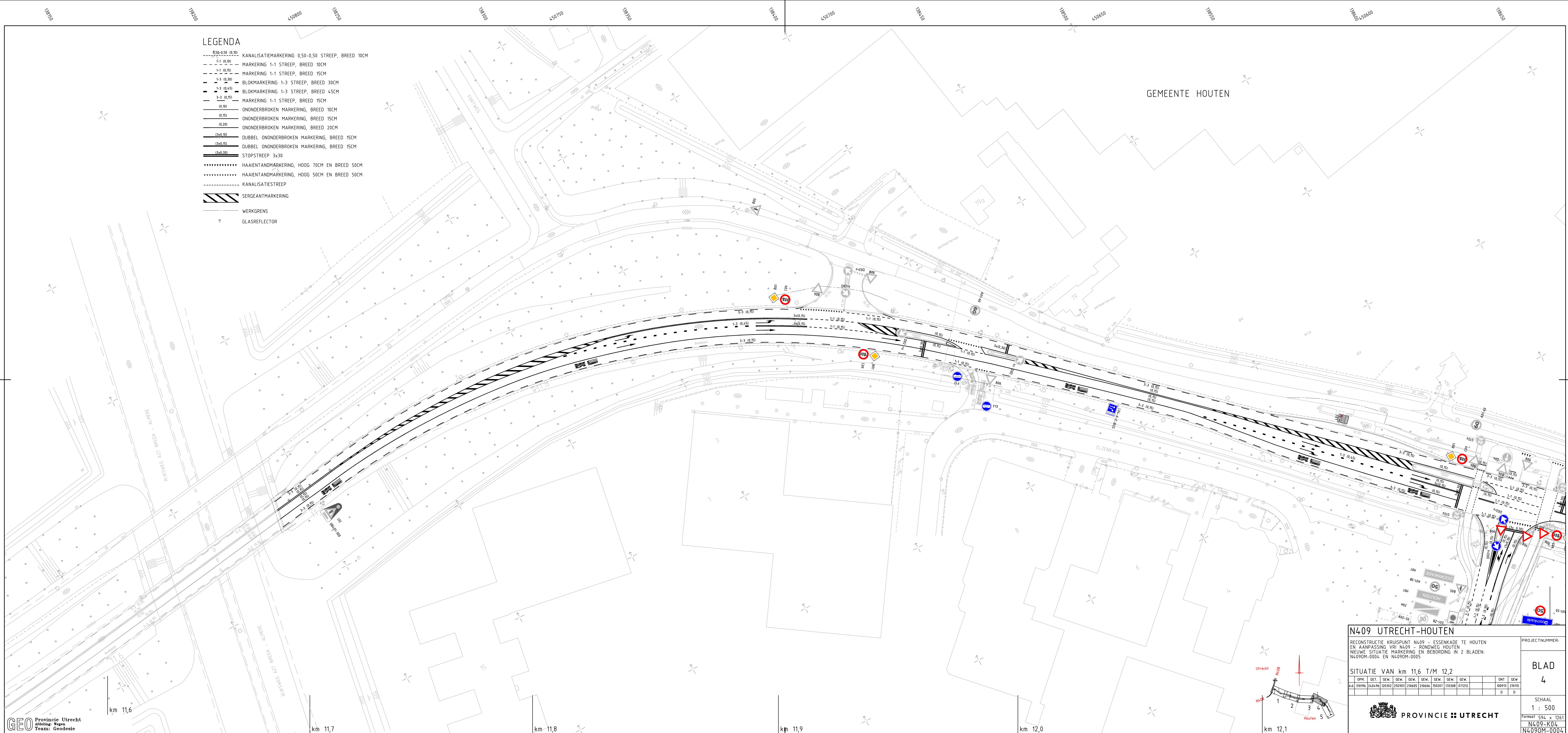

- | | |
|------------------|---|
| 0,50-0,50 (0,50) | KANALISATIEMARKERING 0,50-0,50 STREEP, BREED 10CM |
| 1-1 (0,75) | MARKERING 1-1 STREEP, BREED 10CM |
| 1-1 (0,75) | MARKERING 1-1 STREEP, BREED 15CM |
| 1-3 (0,30) | BLOKMARKERING 1-3 STREEP, BREED 30CM |
| 1-3 (0,25) | BLOKMARKERING 1-3 STREEP, BREED 45CM |
| 3-3 (0,15) | MARKERING 1-1 STREEP, BREED 15CM |
| (0,10) | ONONDERBROKEN MARKERING, BREED 10CM |
| (0,15) | ONONDERBROKEN MARKERING, BREED 15CM |
| (0,20) | ONONDERBROKEN MARKERING, BREED 20CM |
| (3x0,10) | DUBBEL ONONDERBROKEN MARKERING, BREED 15CM |
| (3x0,15) | DUBBEL ONONDERBROKEN MARKERING, BREED 15CM |
| (3x0,30) | STROOSTREEP 3x30 |
| ***** | HAAIANTENMARKERING, HOOG 70CM EN BREED 50CM |
| ***** | HAAIANTENMARKERING, HOOG 50CM EN BREED 50CM |
| ----- | KANALISATIESTREEP |
| | SERGEANTMARKERING |
| ----- | WERKGRENS |
| ☼ | GLASREFLECTOR |



N409 UTRECHT-HOUTEN

RECONSTRUCTIE KRUISPUNT N409 - ESSENKADE TE HOUTEN
EN AANPASSING VRI N409 - RONDWEG HOUTEN
NIEUWE SITUATIE MARKERING EN BEBORDING IN 2 BLADEN:
N4090M-0004 EN N4090M-0005

PROJECTNUMMER:

BLAD

4

SITUATIE VAN km 11,6 T/M 12,2

	OPM.	GET.	GEW.	GEW.	GEW.	GEW.	GEW.	GEW.		ONT	GEW
d.d.	310196	240496	120302	250303	210605	210606	150207	170308	071212	100913	210115

SCHAAL

1 - 500

Exempt	50%	10%
--------	-----	-----

Formulad 594 x 126
Nº 09 K01

N409-R04
N4090M-0004



PROVINCIE ■■ UTRECHT