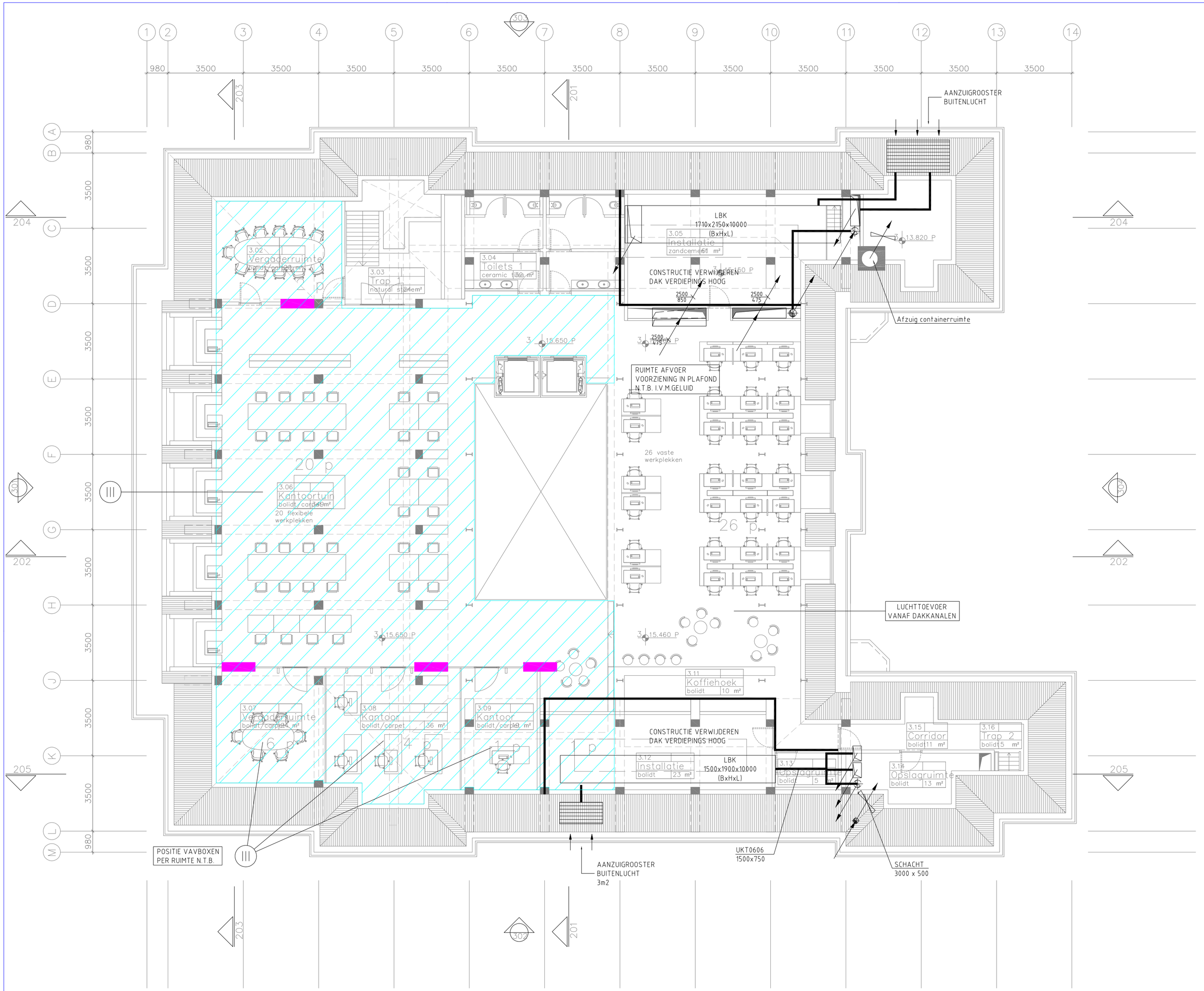

SCHACHTEN T.B.V. LEIDINGWERK
CV/GKW EN WTW N.T.B.

VERKLARING:

- VERHOOGDE VLOER min.500mm
- DIVERSE SCHACHTEN
- DIVERSE WANDSPARINGEN Ø400mm
- KOOF DIEP: 500mm HOOG: 1000mm

ALGEMEEN
- VRIJE RUIMTE IN VERLAAGD PLAFOND MIN. 500mm -
- AANGEGEVEN SCHACHTMATEN ZIJN INWENDIGE MATEN
- KANAALMATEN ZIJN INWENDIG EN INDICATIEF EXCL. ISOLATIE.
- RUIMTEBESLAG MIN. +50MM RONDOM.

LET OP!
- KANALENWERK SLECHTS INDICATIEF HOOFDKANALEN GETEKEND AFTAKKINGEN, BK's, VAV's e.d. NIET GETEKEND

VOORLOPIG ONTWERP

datum bouwkundige onderlegger: d.d. 28-11-2011

wijz.	datum	getekend	gezien	wijziging betreft

Werktuigbouwkundige installaties
Luchtbehandelingsinstallatie 3e Verdieping

project: European University College te Rotterdam
opdr.gever: OBR
architect: Designed by Erick van Egeraat B.V.

Huygen INSTALLATIE ADVISEURS
ROTTERDAM
Boterdiep 48
Postbus 9222
MAASTRICHT ZWOLLE VENLO AMSTERDAM
3077 AW Rotterdam
3007 AE Rotterdam
tel 010 4762322 fax 010 4977694 E-mail rotterdam@huygen.net

project 2011.162
blad W-03

formaat	schaal	getekend	gezien	datum
A1	1:100	HK	AG	23-11-2011