BIJLAGE K

KUNSTPLANTEN GEMEENTEHUIZEN UITHOORN EN OUDER-AMSTEL

Europese aanbesteding schoonmaak en glasbewassing Duo+

TOELICHTING

In deze bijlage staat een fotoverzicht van de kunstplanten in het gemeentehuis van Ouder-Amstel en het gemeentehuis van Uithoorn. Het overzicht geeft inschrijvers een beeld van de soort en omvang van de kunstplanten die onderdeel zijn van het schoonmaakonderhoud.

De kunstplanten vallen onder het element 'Kunstbloemen' (inventaris) in Bijlage L Opleverstaat. Het opleverniveau na schoonmaak is: stofvrij.

Werkzaamheden boven reikhoogte waarvoor specifieke bereikbaarheidsvoorzieningen nodig zijn (met uitzondering van telescoopstokken voor stofverwijdering), vallen buiten het reguliere onderhoud en worden op regie uitgevoerd. Zie hiervoor de aanwijzingen schoonmaakonderhoud in Bijlage L.

INHOUD

- Locatie gemeentehuis Ouder-Amstel (afbeelding 1 t/m 7)
- Locatie gemeentehuis Uithoorn (afbeelding 8 t/m 17)

LOCATIE GEMEENTEHUIS OUDER-AMSTEL



Afbeelding 1: gemeentehuis Ouder-Amstel

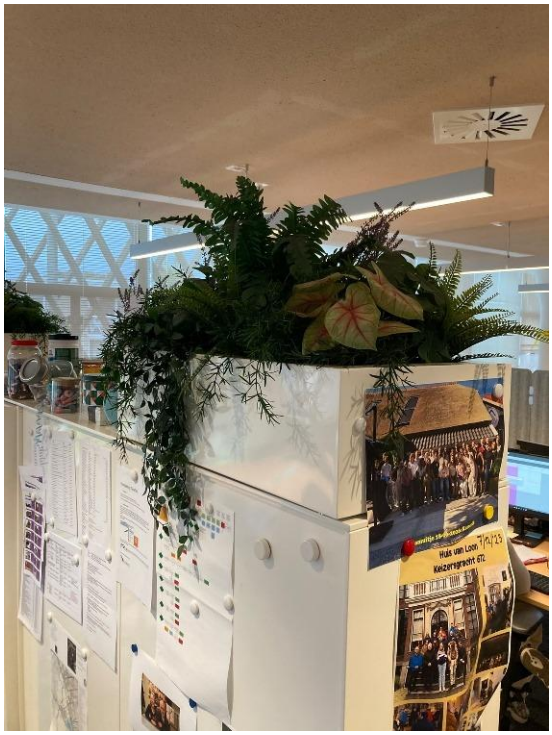

Afbeelding 2: gemeentehuis Ouder-Amstel



Afbeelding 3: gemeentehuis Ouder-Amstel



Afbeelding 4: gemeentehuis Ouder-Amstel

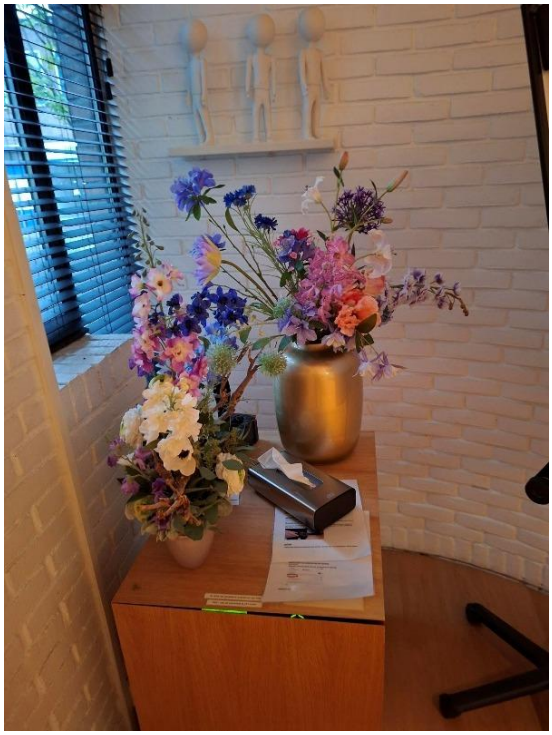

Afbeelding 5: gemeentehuis Ouder-Amstel



Afbeelding 6: gemeentehuis Ouder-Amstel



Afbeelding 7: gemeentehuis Ouder-Amstel

LOCATIE GEMEENTEHUIS UITHOORN



Afbeelding 8: gemeentehuis Uithoorn



Afbeelding 9: gemeentehuis Uithoorn

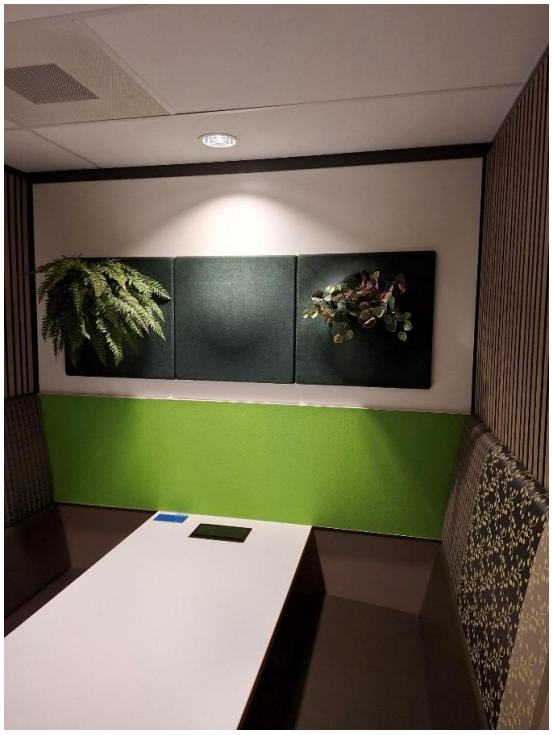

Afbeelding 10: gemeentehuis Uithoorn



Afbeelding 11: gemeentehuis Uithoorn

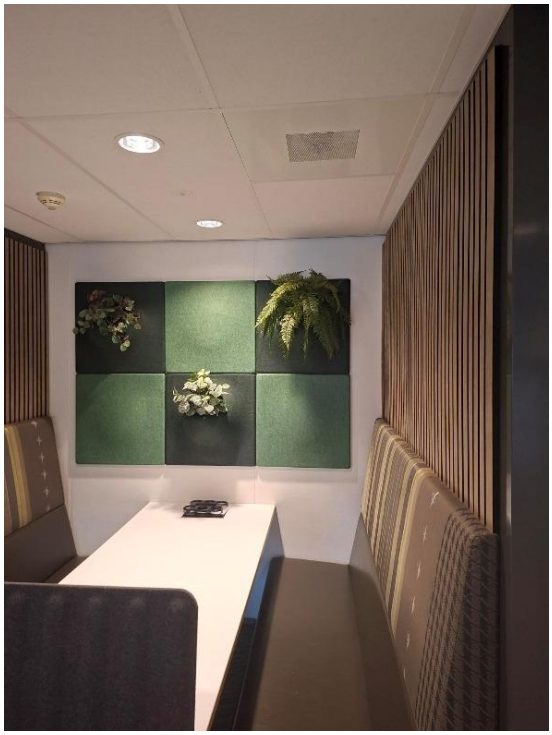

Afbeelding 12: gemeentehuis Uithoorn

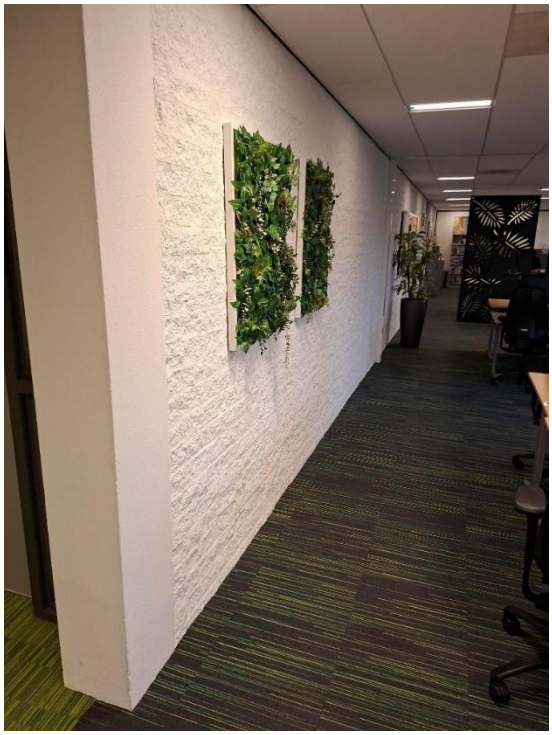

Afbeelding 13: gemeentehuis Uithoorn

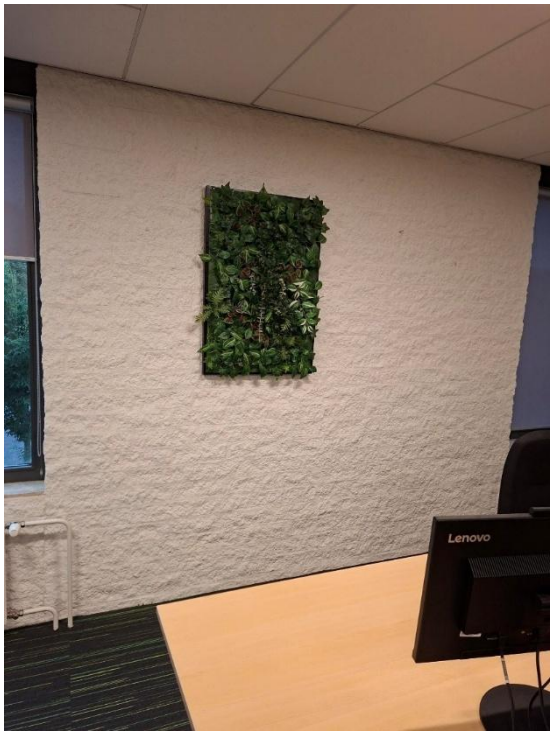

Afbeelding 14: gemeentehuis Uithoorn



Afbeelding 15: gemeentehuis Uithoorn

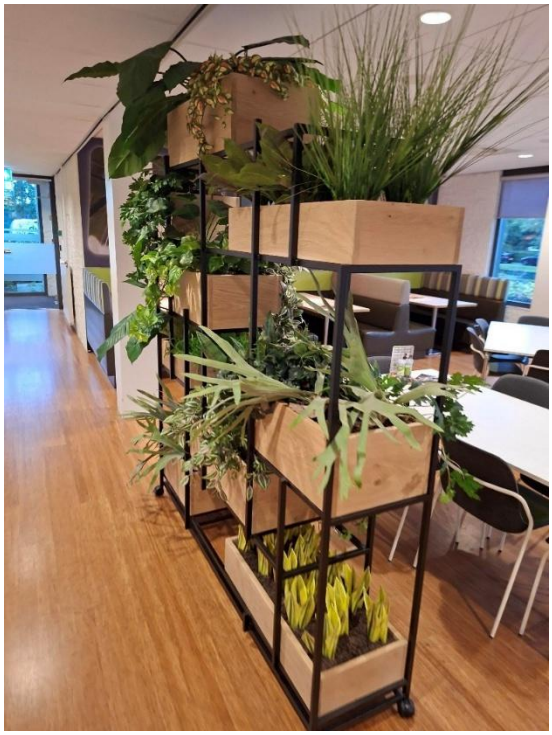

Afbeelding 16: gemeentehuis Uithoorn

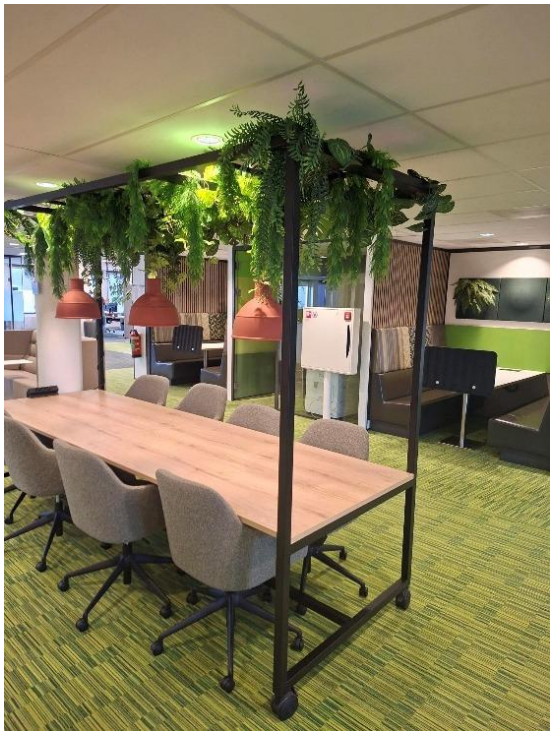

Afbeelding 17: gemeentehuis Uithoorn