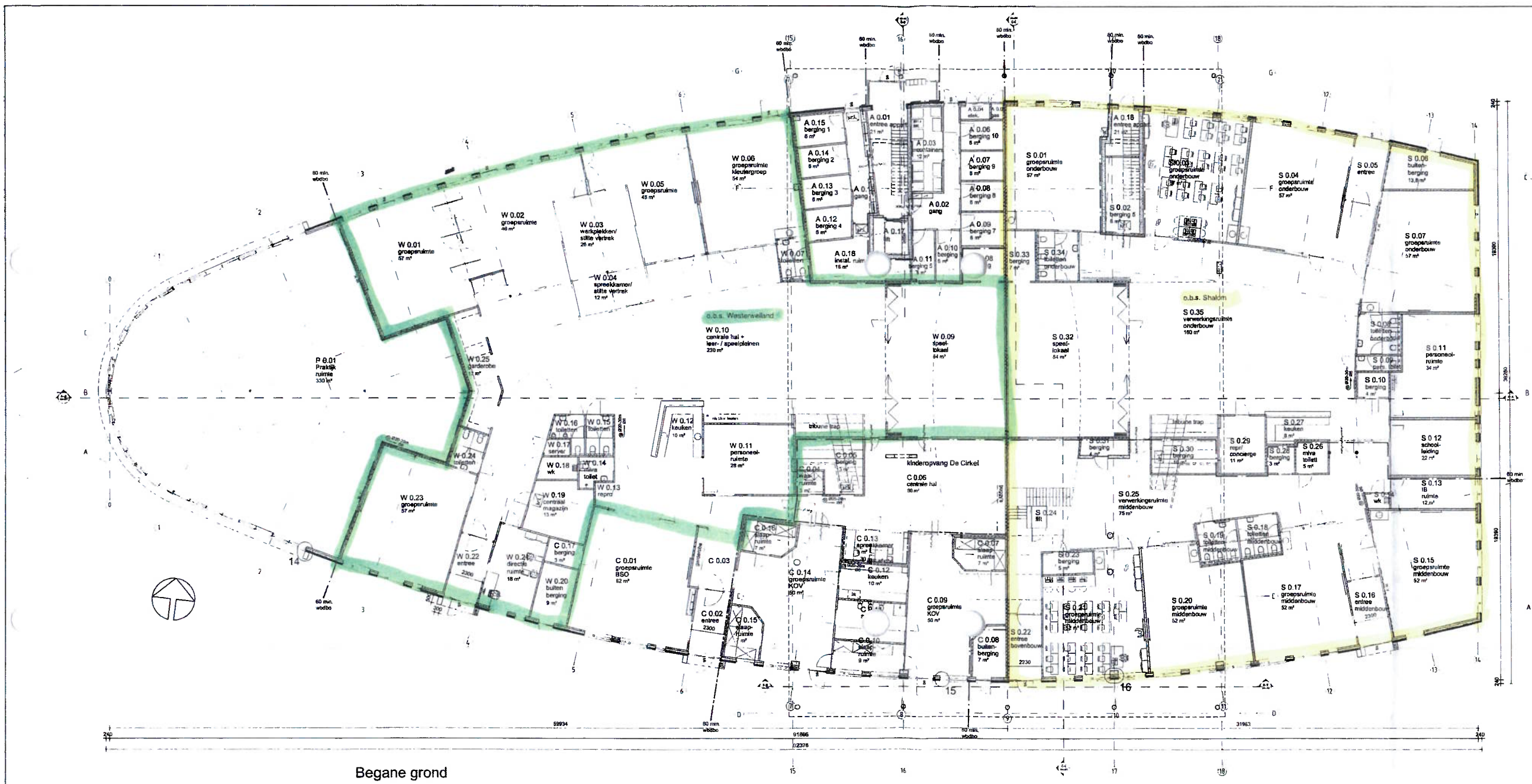

Begane grond

renvooi

- beton kolom
- stalen kolom
- metselwerk buiten schoonmetselwerk zetsteen
- metselwerk binnen schoonmetselwerk zetsteen
- metselwerk binnen kalkzandsteen
- metselwerk binnen gipsblokken
- binnenwand metal-stud
- betonwand
- houtskeletbouw wand
- wastafel
- hangend wandcloset met inbouw reservoir
- pottoilet
- urinoir
- brandslanghaspel
- slot van binnenuit te openen zonder sleutel
- aangifte deur 60 min. brandwerend en zelfsluitend
- aangifte deur 30 min. brandwerend en zelfsluitend

constructieve bouwdelen, zoals fundering, kolommen en liggers uitvoeren zoals aangegeven op de constructieve tekeningen.

F	27-02-2009		mbs
E	10-02-2009		mbs
D	29-01-2009		mbs
C	08-01-2009		mbs
B	18-12-2008		mbs
A	15-12-2008		mbs
wijziging	datum	omschrijving tekening	gecontr.

opdrachtgever: Woningstichting Vriezenveen - Westerhaar
project: Vriezenveen, nieuwbouw onderwijsvoorziening en appartementen
onderdeel: Begane grond
27-2-2009
projectfase: Definitief ontwerp

bureau bos
architecten Amsterdam 27 - 3743 KZ Baarn | Postadres Postbus 606 - 3740 AP Baarn
T 035 - 541 83 42 | F 035 - 541 35 82 | E info@bureaubos.nl | www.bureaubos.nl

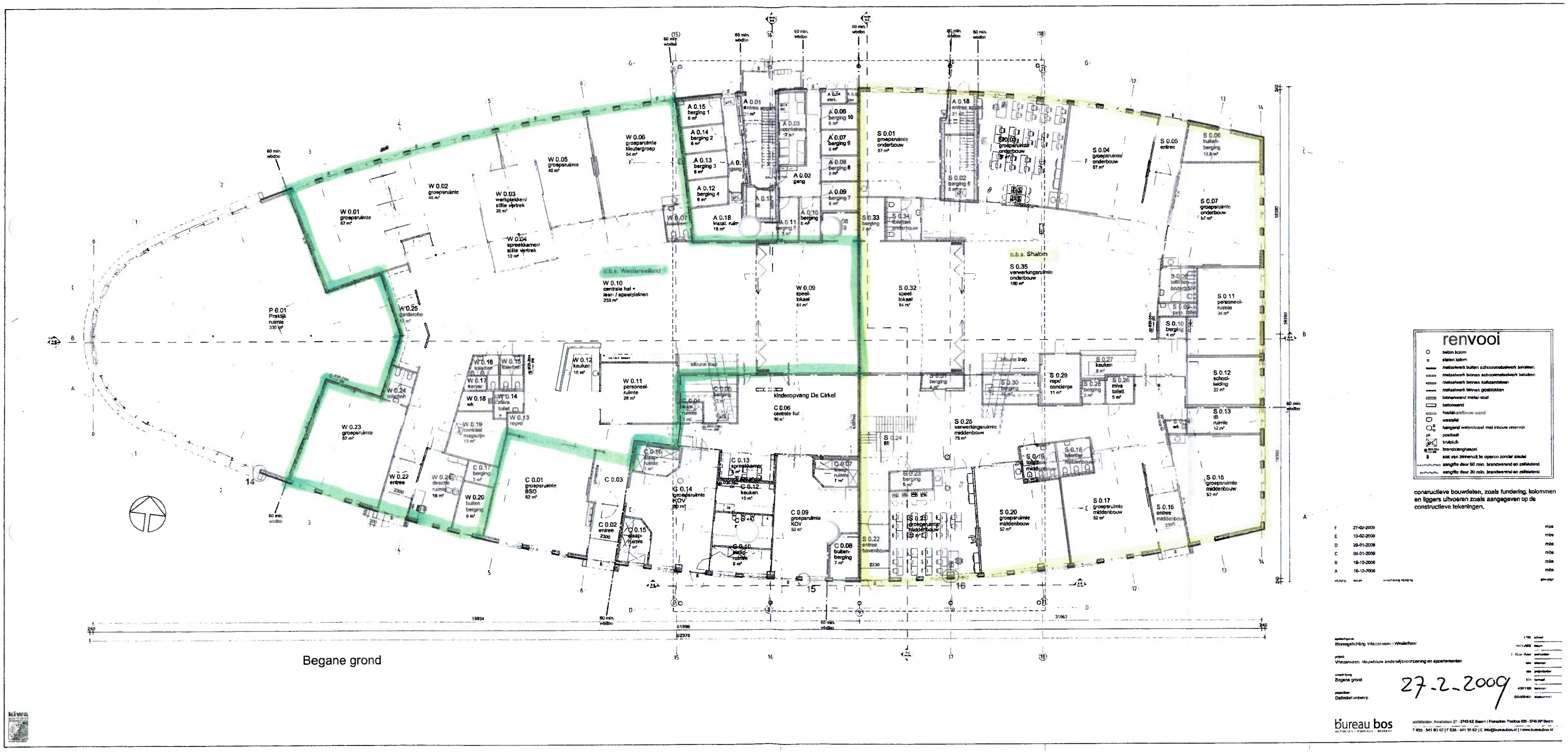

renvooi

- beton kolom
- staten kolom
- metselwerk buiten schoonmetselwerk bakstenen
- metselwerk binnen schoonmetselwerk bakstenen
- metselwerk binnen kalkzandsteen
- metselwerk binnen gipsblokken
- binnenwand metal-stud
- betonwand
- houtskeletbouw wand
- wastafel
- hangend watercloset met inbouw reservoir
- postkast
- kruiplijk
- brandslanghaspel
- slot van binnenuit te openen zonder sleutel
- aangifte deur 60 min. brandwerend en zelfsluitend
- aangifte deur 30 min. brandwerend en zelfsluitend

consructieve bouwdelen, zoals fundering, kolommen en liggers uitvoeren zoals aangegeven op de constructieve tekeningen.

F	27-02-2009	mbs
E	10-02-2009	mbs
D	29-01-2009	mbs
C	06-01-2009	mbs
B	19-12-2008	mbs
A	16-12-2008	mbs

wijziging datum omschrijving wijziging gew.pl.

opdrachtgever
Woningstichting Vriezenveen i Westerhaar

project
Vriezenveen nieuwbouw onderwijsvoorziening en appartementen

omschrijving
Begane grond

projectfase
Definitief ontwerp

27-2-2009

1:100 schaal
10-11-2008 datum
1 15.xx klaar aanhandelen
vlak tekenaar
vlak projectleider
A1+ formaat
4301100 tekenaar
DO-008-001 klaarkamer

bureau bos
architecten | ingenieurs | adviseurs

architecten Amsterdam 27 - 3743 KE Baarn | Postadres Postbus 636 - 3740 AP Baarn
T 035 - 541 63 42 | F 035 - 541 35 62 | E info@bureaubos.nl | www.bureaubos.nl

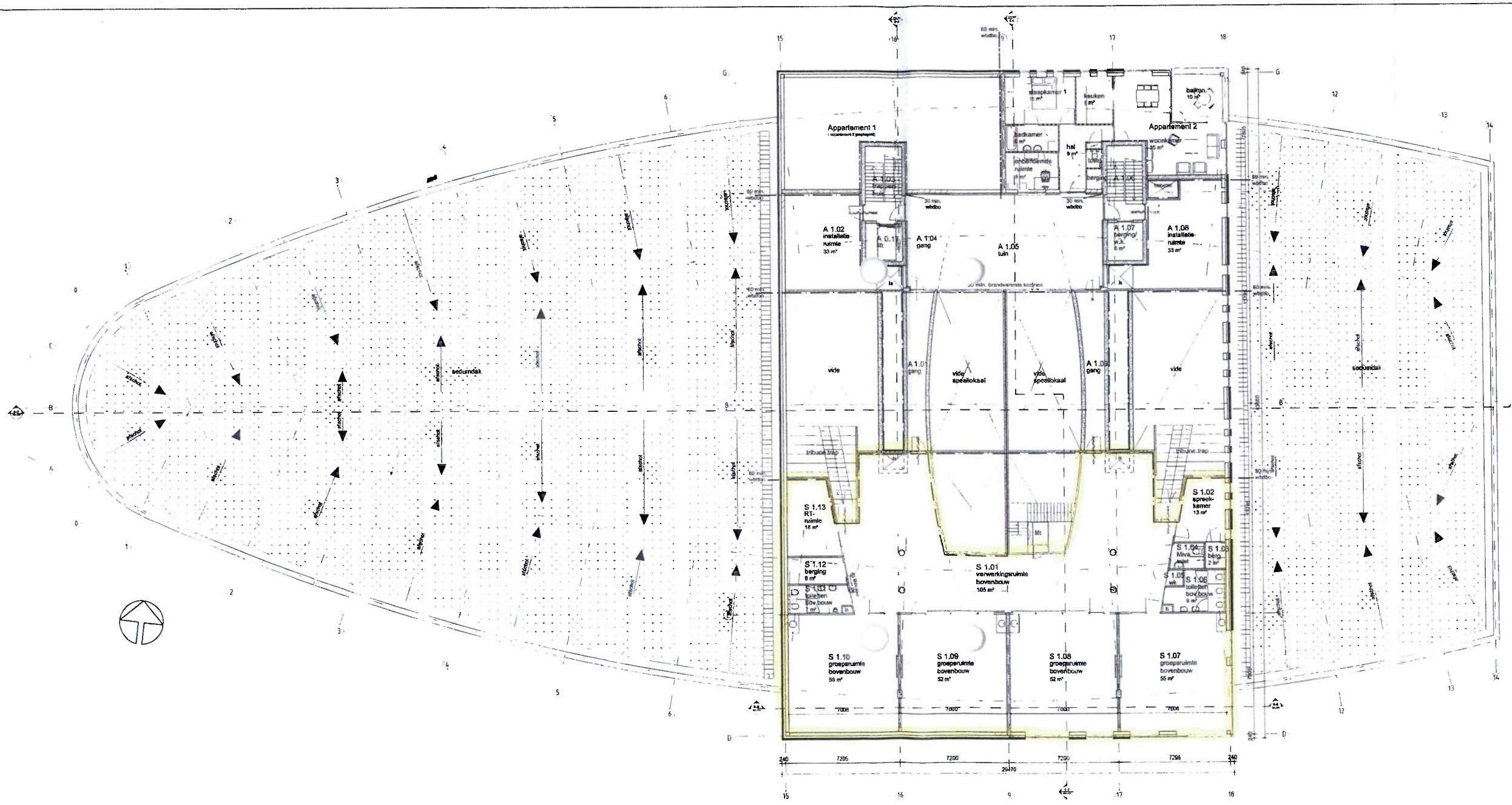

1e verdieping

renvooi

- beton kolom
- stalen kolom
- metselwerk buiten schoonmetselwerk bakstenen
- metselwerk binnen schoonmetselwerk bakstenen
- metselwerk binnen kalkzandsteen
- metselwerk binnen glasblokken
- binnenwand metal-stud
- betonwand
- houtskeletbouw wand
- waatafel
- hangend watercloset met inbouw reservoir
- postbak
- knopsluis
- brandslanghaspel
- slot van binnenuit te openen zonder sleutel
- aangifte deur 60 min. brandwerend en zelfsluitend
- aangifte deur 30 min. brandwerend en zelfsluitend

constructieve bouwdelen, zoals fundering, kolommen en liggers uitvoeren zoals aangegeven op de constructieve tekeningen.

F	27-02-2009		mbs
E	10-02 2009		mbs
D	29-01-2009		mbs
C	06-01-2009		mbs
B	16-12-2008		mbs
A	16-12-2008		mbs
wijziging	datum	omschrijving wijziging	gewijzigd

opdrachtgever: Woningstichting Vlierzenveen i Westerhaar
project: Vlierzenveen nieuwbouw onderwijsvoorziening en appartementen
omschrijving: 1e verdieping en dak
projectfase: Definitief ontwerp

27-2-2009

schaal 1:100
datum 19-11-2008
tekening: A. Waal Mgm.
controle:
fase: voorontwerp
fase: projectbesluit
formaat: A1
tekeningnr.: 0804-003
blad/aantal/nr:

bureau bos
architecten · stedenbouw · adviseurs
architecten Arnhemlaan 27 - 3743 KE Baarn | Postadres Postbus 626 - 3740 AP Baarn
t. 035 - 541 53 42 | f. 035 - 541 35 87 | e. info@bureaubos.nl | i. www.bureaubos.nl