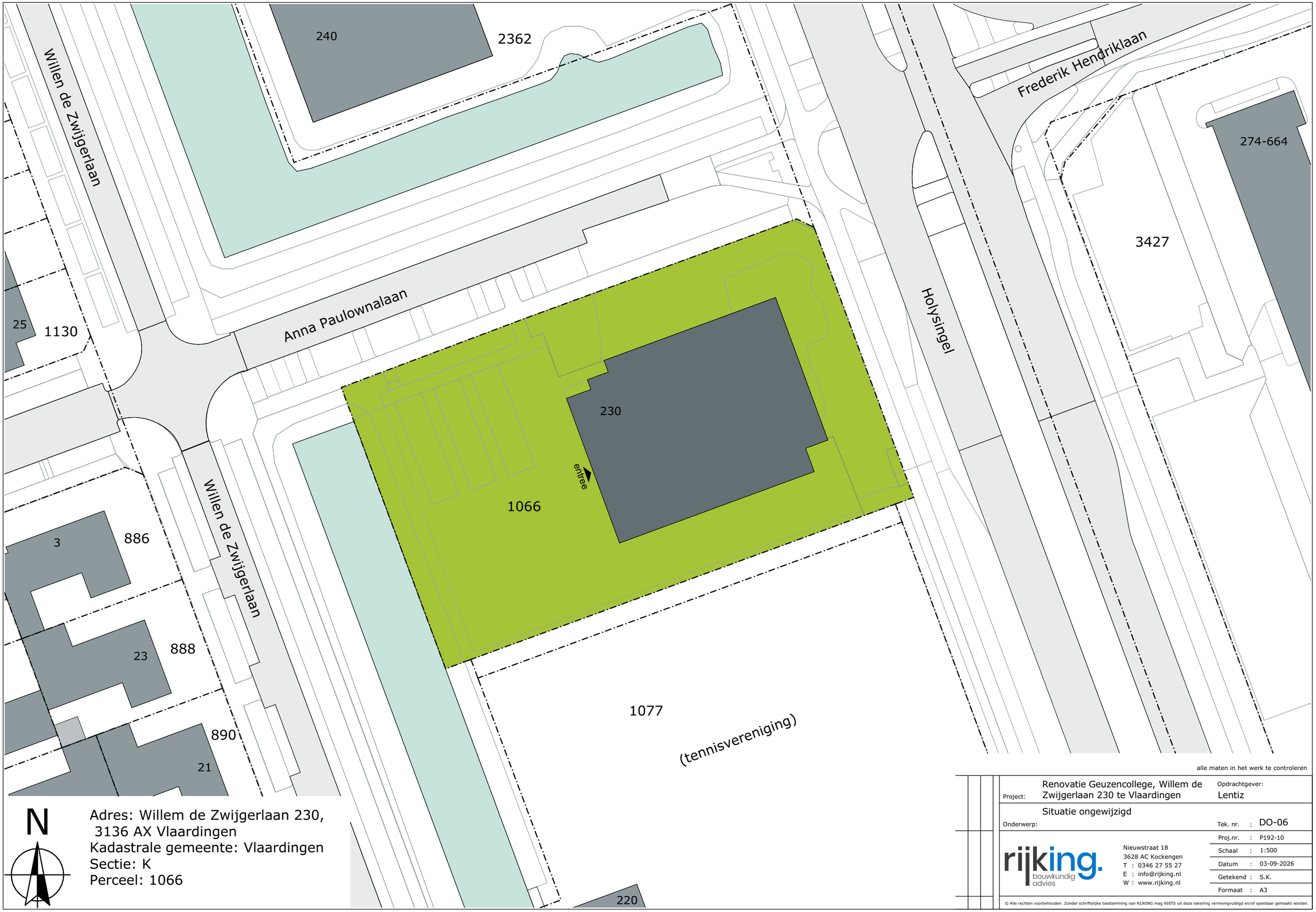

Adres: Willem de Zwijgerlaan 230,
3136 AX Vlaardingen
Kadastrale gemeente: Vlaardingen
Sectie: K
Perceel: 1066

alle maten in het werk te controleren

Project:	Renovatie Geuzencollege, Willem de Zwijgerlaan 230 te Vlaardingen
Opdrachtgever:	Lentiz
Onderwerp:	Situatie ongewijzigd
Tek. nr. :	DO-06
Proj.nr. :	P192-10
Schaal :	1:500
Datum :	03-09-2026
Getekend :	S.K.
Formaat :	A3

rijking. bouwkundig advies
Nieuwstraat 18
3628 AC Kockengen
T : 0346 27 55 27
E : info@rijking.nl
W : www.rijking.nl

© Alle rechten voorbehouden. Zonder schriftelijke toestemming van RIJKING mag NIETS uit deze tekening vermenigvuldigd en/of openbaar gemaakt worden.

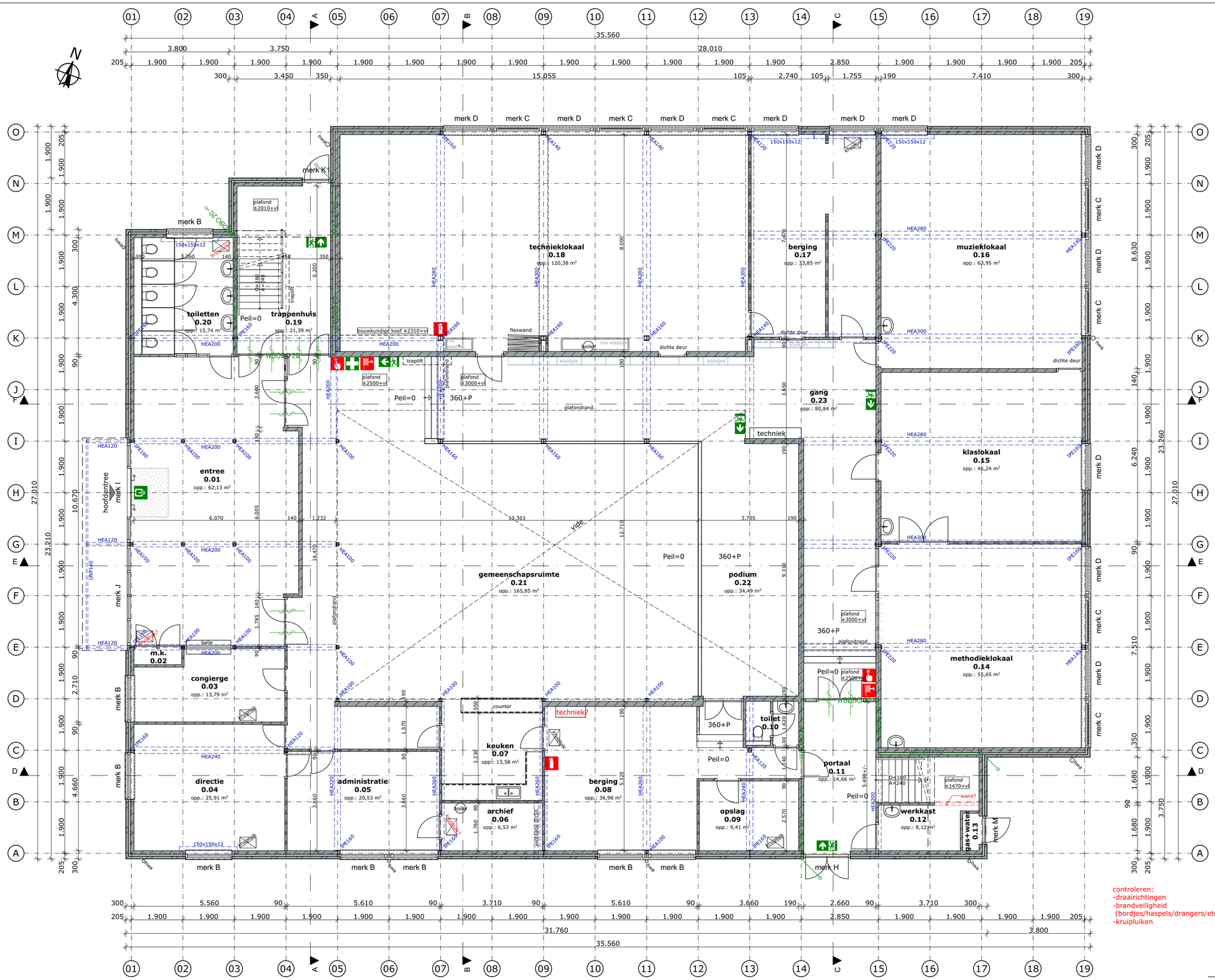

Begane grond bestaand

BRUTO VLOEROPPERVLAK		
Verdieping	Nummer	Opp.
Begane grond		
	BO.01	924,66
1e verdieping		
	BO.02	746,02
2e verdieping		
	BO.03	21,83
		1.692,51 m²

GEBRUIKSOPPERVLAK		
Verdieping	Nummer	Opp.
Begane grond		
	GO.01	871,17
1e verdieping		
	GO.02	664,61
2e verdieping		
	GO.03	16,76
		1.552,55 m²

VERBLIJFSGEBIED			
Verdieping	Nummer	Zone Naam	Opp.
Begane grond			
	VG.01	VG beg.gr.	73,99
	VG.02	VG beg.gr.	167,54
	VG.03	VG beg.gr.	120,42
			361,95 m²
1e verdieping			
	VG.04	VG 1e verd.	124,58
	VG.05	VG 1e verd.	13,58
	VG.06	VG 1e verd.	111,22
	VG.07	VG 1e verd.	167,54
	VG.08	VG 1e verd.	43,01
			459,93 m²
			821,88 m²

controleren:
-draairichtingen
-brandveiligheid
(bordjes/haspels/drangers/etc)
-kruipluiken

Renvooi brandwerendheid

- brandmelder
- brandslanghaspel
- brandblusser
- EHBO
- zelfsluitend
- zelfsluitend
- 30min brandwerend, zelfsluitend
- uitgang
- WBDBO 20 — 20min. WBDBO
- WBDBO 30 — 30min. WBDBO

alle maten in het werk te controleren

Project: Renovatie Geuzencollege, Willem de Zwijgerlaan 230 te Vlaardingen

Opdrachtgever: Lentiz

Onderwerp: Plattegrond begane grond bestaand

Tek. nr. : DO-11

Proj.nr. : P192-10

Schaal : 1:100

Datum : 03-09-2026

Getekend : S.K.

Formaat : A2

rijking. bouwkundig advies
Nieuwstraat 18
3628 AC Kockengen
T : 0346 27 55 27
E : info@rijking.nl
W : www.rijking.nl

© Alle rechten voorbehouden. Zonder schriftelijke toestemming van RIJKING mag NIETS uit deze tekening vermenigvuldigd en/of openbaar gemaakt worden.

controleren:
-draairichtingen
-brandveiligheid
(bordjes/haspels/drangers/etc)
-kruipluiken

1e verdieping bestaand

RUIMTEBENAMINGEN

Nummer	Type	Zone Categorie	Opp.
Begane grond			
0.01	entree	Verkeersruimte	62,13
0.02	m.k.	Technische ruimte	1,06
0.03	congierge	Verblijfsruimte	13,79
0.04	directie	Verblijfsruimte	25,91
0.05	administratie	Verblijfsruimte	20,53
0.06	archief	Bergruimte	6,53
0.07	keuken	Verblijfsruimte	13,58
0.08	berging	Bergruimte	36,98
0.09	opslag	Bergruimte	9,41
0.10	toilet	Toiletruimte	3,18
0.11	portaal	Verkeersruimte	14,66
0.12	werkkast	Bergruimte	8,12
0.13	gas+water	Technische ruimte	0,83
0.14	methodieklokaal	Verblijfsruimte	55,65
0.15	klaslokaal	Verblijfsruimte	46,23
0.16	muzieklokaal	Verblijfsruimte	63,94
0.17	berging	Bergruimte	33,85
0.18	techniekklokaal	Verblijfsruimte - I	120,34
0.19	trappenhuis	Verkeersruimte	21,39
0.20	toiletten	Toiletruimte b	15,74
0.21	gemeenschapsruimte	Verkeersruimte	165,85
0.22	podium	Verkeersruimte	34,49
0.23	gang	Verkeersruimte	80,81
			854,98 m²
1e verdieping			
1.01	kamer personeel	Verblijfsruimte	14,43
1.02	kamer personeel	Verblijfsruimte	28,11
1.03	theorielokaal 7	Verblijfsruimte	81,14
1.04	opslag	Bergruimte	7,57
1.05	portaal	Verkeersruimte	1,99
1.06	theorielokaal 6	Verblijfsruimte - I	43,01
1.07	trapkast	Bergruimte b	1,81
1.08	trappenhuis	Verkeersruimte	23,19
1.09	theorielokaal 5	Verblijfsruimte - I	54,90
1.10	theorielokaal 4	Verblijfsruimte - I	54,90
1.11	theorielokaal 3	Verblijfsruimte - I	54,90
1.12	toiletten	Toiletruimte b	15,07
1.13	berging	Bergruimte b	10,06
1.14	theorielokaal 2	Verblijfsruimte - I	54,90
1.15	theorielokaal 1	Verblijfsruimte - I	54,90
1.16	trappenhuis	Verkeersruimte	14,26
1.17	kamer	Verblijfsruimte	13,35
1.18	toiletten	Toiletruimte	4,49
1.19	werkkast	Bergruimte	1,81
1.20	gang	Verkeersruimte	134,64
			669,43 m²
2e verdieping			
2.01	trap	Verkeersruimte	0,68
2.02	techniek	Technische ruimte	13,88
			14,57 m²
			1.538,98 m²

Renvooi brandwerendheid

- brandmelder
- brandslanghaspel
- brandblusser
- EHBO
- zelfsluitend
- zelfsluitend
- 30min brandwerend, zelfsluitend
- uitgang
- WBDBO 20 — 20min. WBDBO
- WBDBO 30 — 30min. WBDBO

alle maten in het werk te controleren

Project: Renovatie Geuzencollege, Willem de Zwijgerlaan 230 te Vlaardingen

Opdrachtgever: Lentiz

Onderwerp: Plattegrond 1e verdieping bestaand

Tek. nr.	DO-12
Proj.nr.	P192-10
Schaal	1:100
Datum	03-09-2026
Getekend	S.K.
Formaat	A2

rijking. bouwkundig advies
Nieuwstraat 18
3628 AC Kockengen
T : 0346 27 55 27
E : info@rijking.nl
W : www.rijking.nl

© Alle rechten voorbehouden. Zonder schriftelijke toestemming van RIJKING mag NIETS uit deze tekening vermenigvuldigd en/of openbaar gemaakt worden.

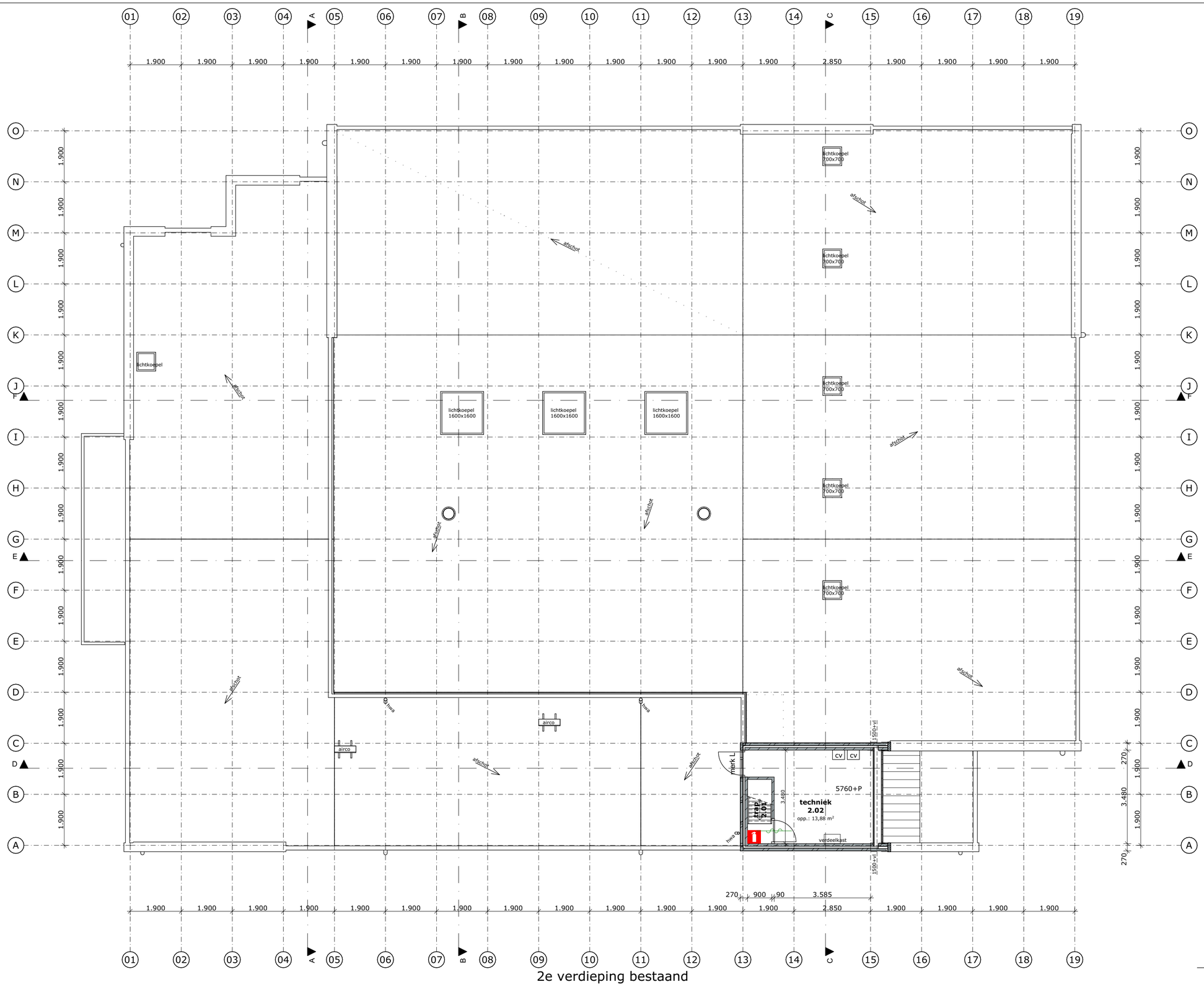

2e verdieping bestaand

Renvooi brandwerendheid

- brandmelder
- brandslanghaspel
- brandblusser
- EHBO
- zelfsluitend
- zelfsluitend
- 30min brandwerend, zelfsluitend
- uitgang
- WBDBO 20 — 20min. WBDBO
- WBDBO 30 — 30min. WBDBO

alle maten in het werk te controleren

Project: Renovatie Geuzencollege, Willem de Zwijgerlaan 230 te Vlaardingen

Opdrachtgever: Lentiz

Onderwerp: Plattegrond 2e verdieping bestaand

Tek. nr. : DO-13

Proj.nr. : P192-10

Schaal : 1:100

Datum : 03-09-2026

Getekend : S.K.

Formaat : A2

rijking. bouwkundig advies
Nieuwstraat 18
3628 AC Kockengen
T : 0346 27 55 27
E : info@rijking.nl
W : www.rijking.nl

© Alle rechten voorbehouden. Zonder schriftelijke toestemming van RIJKING mag NIETS uit deze tekening vermenigvuldigd en/of openbaar gemaakt worden.

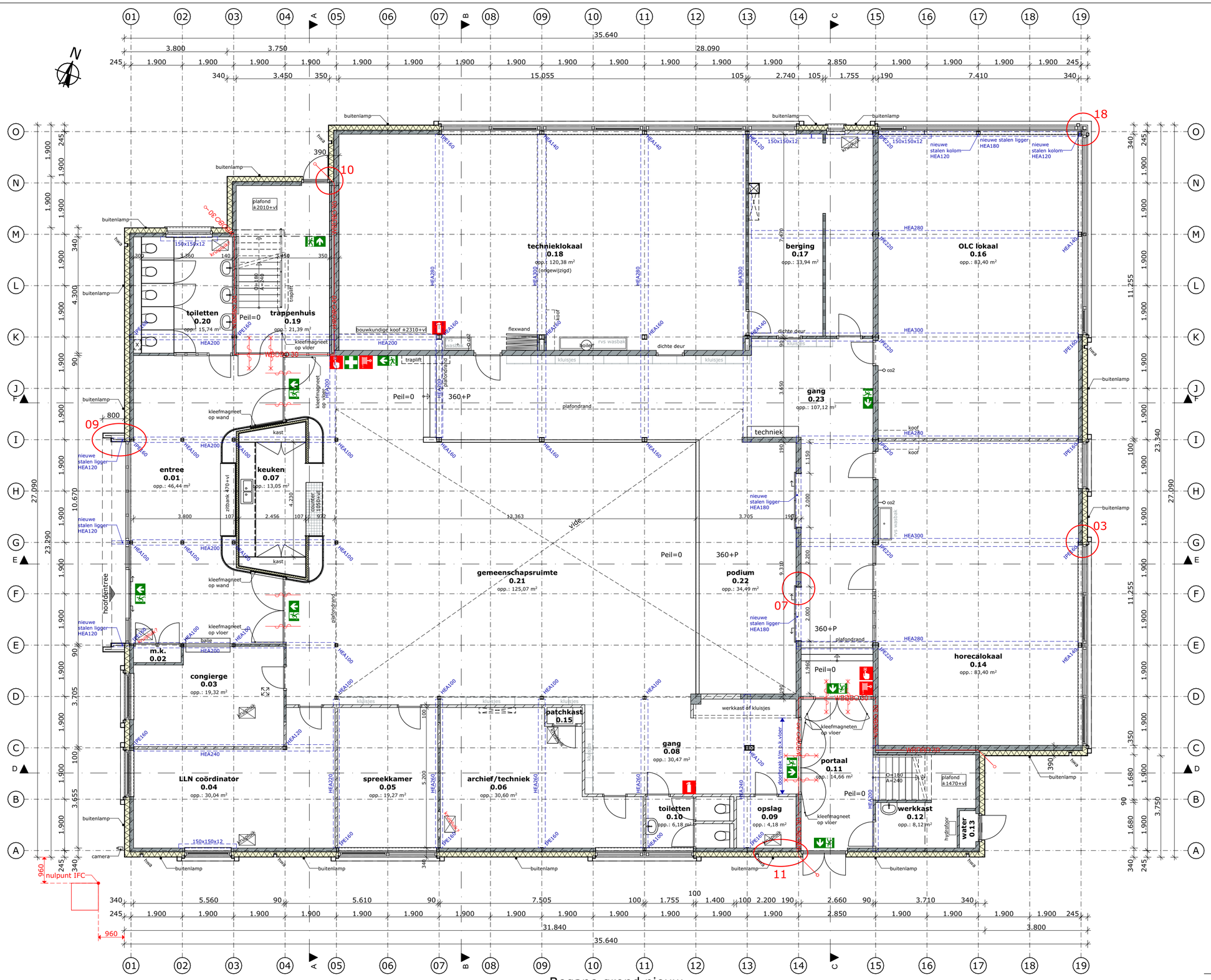

BRUTO VLOEROPPERVLAK		
Verdieping	Nummer	Opp.
Begane grond		
	BO.01	929,67
1e verdieping		
	BO.02	751,03
2e verdieping		
	BO.03	23,12
		1.703,82 m²

GEBRUIKSOPPERVLAK		
Verdieping	Nummer	Opp.
Begane grond		
	GO.01	872,91
1e verdieping		
	GO.02	664,61
2e verdieping		
	GO.03	16,76
		1.554,28 m²

VERBLIJFSGEBIED			
Verdieping	Nummer	Zone Naam	Opp.
Begane grond			
	VG.01	VG beg.gr.	69,84
	VG.02	VG beg.gr.	167,54
	VG.03	VG beg.gr.	120,42
	VG.04	VG beg.gr.	13,05
			370,85 m²
1e verdieping			
	VG.05	VG 1e verd.	22,51
	VG.06	VG 1e verd.	111,22
	VG.07	VG 1e verd.	167,54
	VG.08	VG 1e verd.	160,68
			461,95 m²
			832,80 m²

Renvooi brandwerendheid

- brandmelder
- brandslanghaspel
- brandblusser
- EHBO
- zelfsluitend
- zelfsluitend
- 30min brandwerend, zelfsluitend
- uitgang
- WBDBO 20 — 20min. WBDBO
- WBDBO 30 — 30min. WBDBO

alle maten in het werk te controleren

Project: Renovatie Geuzencollege, Willem de Zwijgerlaan 230 te Vlaardingen

Opdrachtgever: Lentiz

Onderwerp: Plattegrond begane grond nieuw

Tek. nr. : DO-16

Proj.nr. : P192-10

Schaal : 1:100

Datum : 03-09-2026

Getekend : S.K.

Formaat : A2

rijking. bouwkundig advies
Nieuwstraat 18
3628 AC Kockengen
T : 0346 27 55 27
E : info@rijking.nl
W : www.rijking.nl

© Alle rechten voorbehouden. Zonder schriftelijke toestemming van RIJKING mag NIETS uit deze tekening vermenigvuldigd en/of openbaar gemaakt worden.

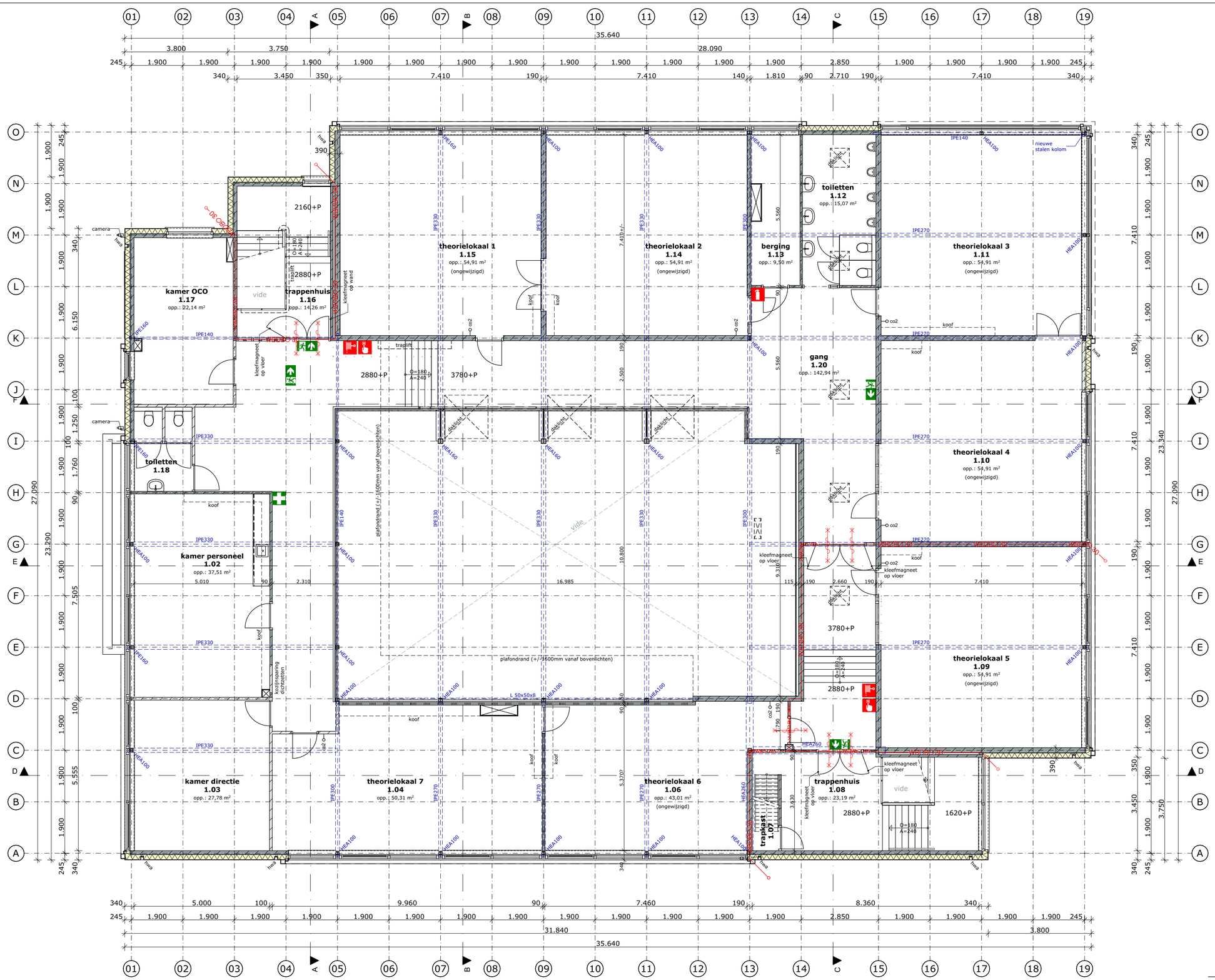

1e verdieping nieuw

RUIMTEBENAMINGEN

Nummer	Type	Zone Categorie	Opp.
Begane grond			
0.01	entree	Verkeersruimte - e	46,44
0.02	m.k.	Technische ruimte	1,06
0.03	congierge	Verblijfsruimte	19,32
0.04	LLN coördinator	Verblijfsruimte	30,04
0.05	spreekkamer	Verblijfsruimte	19,27
0.06	archief/techniek	Bergruimte n	30,60
0.07	keuken	Verblijfsruimte - k	13,05
0.08	gang	Verkeersruimte	30,47
0.09	opslag	Bergruimte	4,18
0.10	toiletten	Toiletruimte	6,18
0.11	portaal	Verkeersruimte	14,66
0.12	werkkast	Bergruimte	8,12
0.13	water	Technische ruimte	0,83
0.14	horecalokaal	Verblijfsruimte	89,04
0.15	patchkast	Technische ruimte	0,78
0.16	OLC lokaal	Verblijfsruimte - l	89,97
0.17	berging	Bergruimte	33,93
0.18	techniektokaal	Verblijfsruimte - l	120,34
0.19	trappenhuis	Verkeersruimte	21,39
0.20	toiletten	Toiletruimte b	15,74
0.21	gemeenschapsruimte	Verblijfsruimte - l	125,07
0.22	podium	Verkeersruimte	34,49
0.23	gang	Verkeersruimte	107,08
			862,05 m²
1e verdieping			
1.02	kamer personeel	Verblijfsruimte	37,51
1.03	kamer directie	Verblijfsruimte	27,77
1.04	theorielokaal 7	Verblijfsruimte - l	50,31
1.06	theorielokaal 6	Verblijfsruimte - l	43,01
1.07	trapkast	Bergruimte b	1,81
1.08	trappenhuis	Verkeersruimte	23,19
1.09	theorielokaal 5	Verblijfsruimte - l	54,90
1.10	theorielokaal 4	Verblijfsruimte - l	54,90
1.11	theorielokaal 3	Verblijfsruimte - l	54,90
1.12	toiletten	Toiletruimte b	15,07
1.13	berging	Bergruimte b	9,50
1.14	theorielokaal 2	Verblijfsruimte - l	54,90
1.15	theorielokaal 1	Verblijfsruimte - l	54,90
1.16	trappenhuis	Verkeersruimte	14,26
1.17	kamer OCO	Verblijfsruimte	22,14
1.18	toiletten	Toiletruimte	6,67
1.20	gang	Verkeersruimte	142,94
			668,70 m²
2e verdieping			
2.01	trap	Verkeersruimte	0,68
2.02	techniek	Technische ruimte	13,88
			14,57 m²
			1.545,31 m²

Renvooi brandwerendheid

- brandmelder
- brandslanghaspel
- brandblusser
- EHBO
- zelfsluitend
- zelfsluitend
- 30min brandwerend, zelfsluitend
- uitgang
- WBDBO 20 — 20min. WBDBO
- WBDBO 30 — 30min. WBDBO

alle maten in het werk te controleren

Project: Renovatie Geuzencollege, Willem de Zwijgerlaan 230 te Vlaardingen

Opdrachtgever: Lentiz

Onderwerp: Plattegrond 1e verdieping nieuw

Tek. nr. : DO-17

Proj.nr. : P192-10

Schaal : 1:100

Datum : 03-09-2026

Getekend : S.K.

Formaat : A2

rijking. bouwkundig advies
Nieuwstraat 18
3628 AC Kockengen
T : 0346 27 55 27
E : info@rijking.nl
W : www.rijking.nl

© Alle rechten voorbehouden. Zonder schriftelijke toestemming van RIJKING mag NIETS uit deze tekening vermenigvuldigd en/of openbaar gemaakt worden.

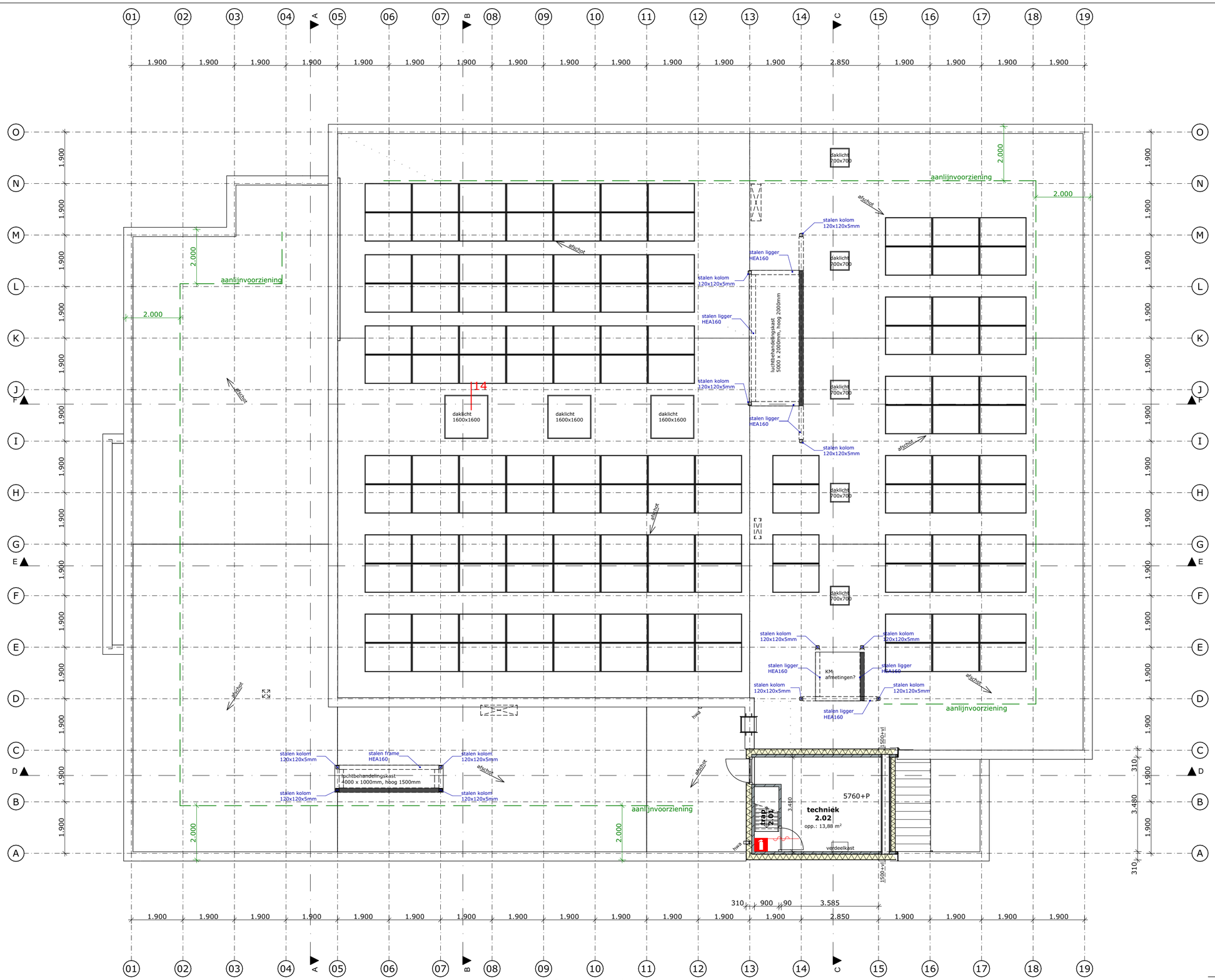

2e verdieping nieuw

Renvooi brandwerendheid

- brandmelder
- brandslanghaspel
- brandblusser
- EHBO
- zelfsluitend
- zelfsluitend
- 30min brandwerend, zelfsluitend
- uitgang
- WBDBO 20 — 20min. WBDBO
- WBDBO 30 — 30min. WBDBO

alle maten in het werk te controleren

Project:	Renovatie Geuzencollege, Willem de Zwijgerlaan 230 te Vlaardingen
Opdrachtgever:	Lentiz
Onderwerp:	Plattegrond 2e verdieping nieuw
Tek. nr.	DO-18
Proj.nr.	P192-10
Schaal	1:100
Datum	03-09-2026
Getekend	S.K.
Formaat	A2

rijking. bouwkundig advies
Nieuwstraat 18
3628 AC Kockengen
T : 0346 27 55 27
E : info@rijking.nl
W : www.rijking.nl

© Alle rechten voorbehouden. Zonder schriftelijke toestemming van RIJKING mag NIETS uit deze tekening vermenigvuldigd en/of openbaar gemaakt worden.

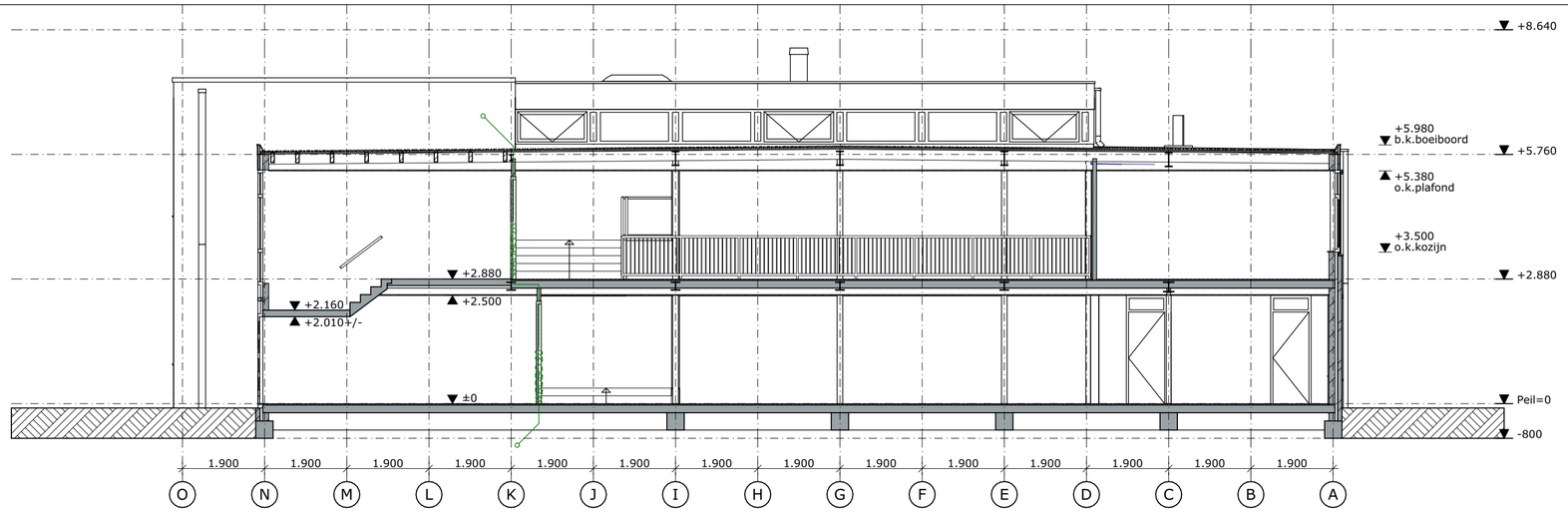

Doorsnede A-A bestaand

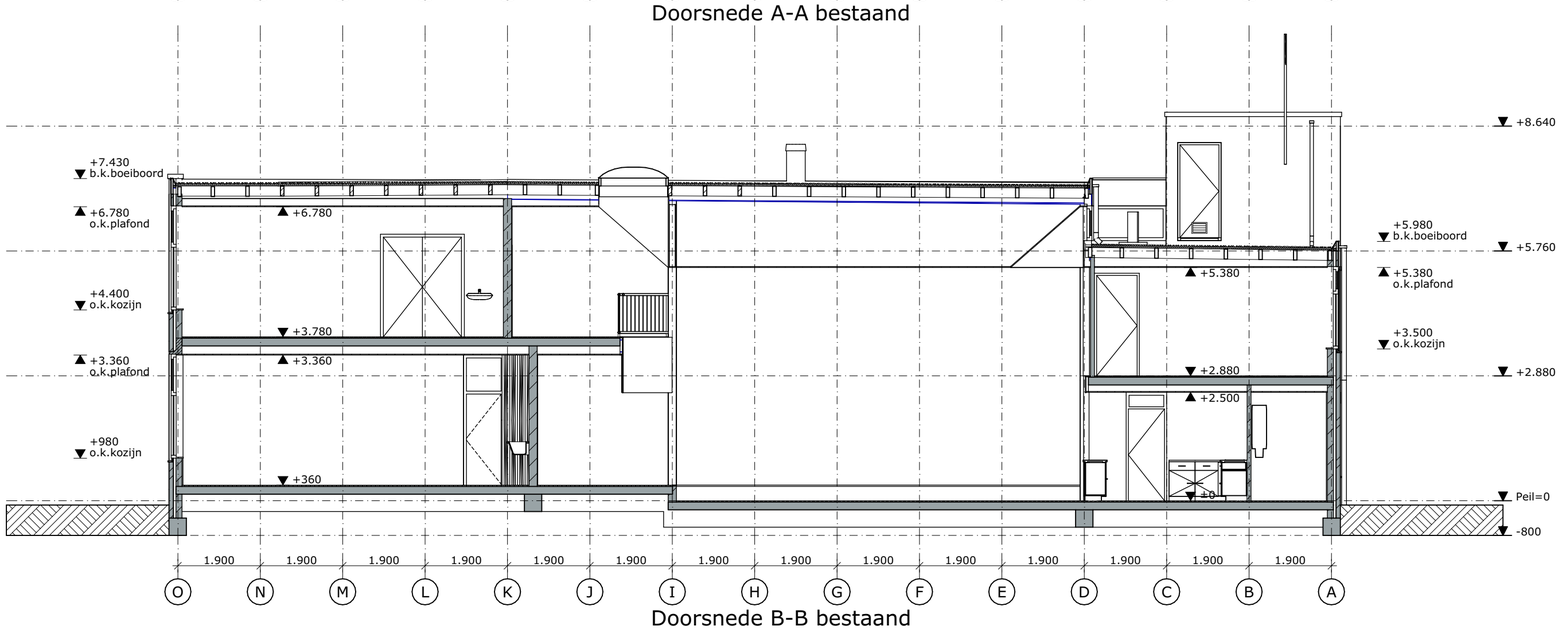

Doorsnede B-B bestaand

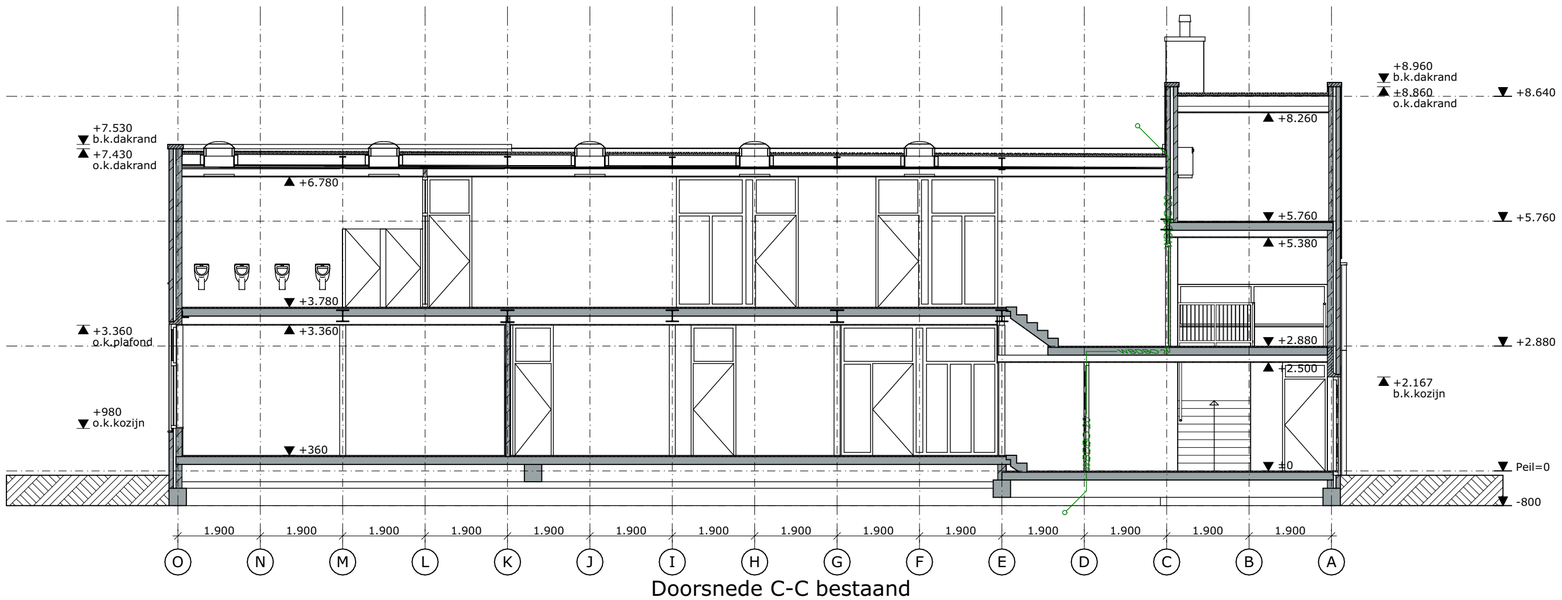

Doorsnede C-C bestaand

alle maten in het werk te controleren

Project: Renovatie Geuzencollege, Willem de Zwijgerlaan 230 te Vlaardingen

Opdrachtgever: Lentiz

Onderwerp: Doorsneden A-A t/m C-C bestaand

Tek. nr.	DO-21
Proj.nr.	P192-10
Schaal	1:100
Datum	03-09-2026
Getekend	S.K.
Formaat	A2

rijking. bouwkundig advies
Nieuwstraat 18
3628 AC Kockengen
T : 0346 27 55 27
E : info@rijking.nl
W : www.rijking.nl

© Alle rechten voorbehouden. Zonder schriftelijke toestemming van RIJKING mag NIETS uit deze tekening vermenigvuldigd en/of openbaar gemaakt worden.

Doorsnede D-D bestaand

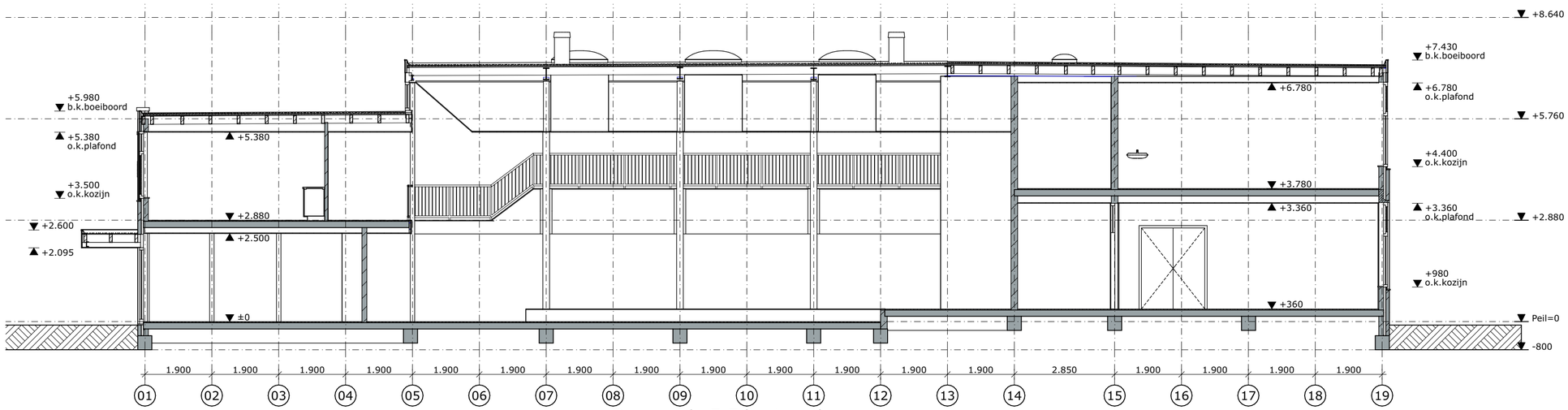

Doorsnede E-E bestaand

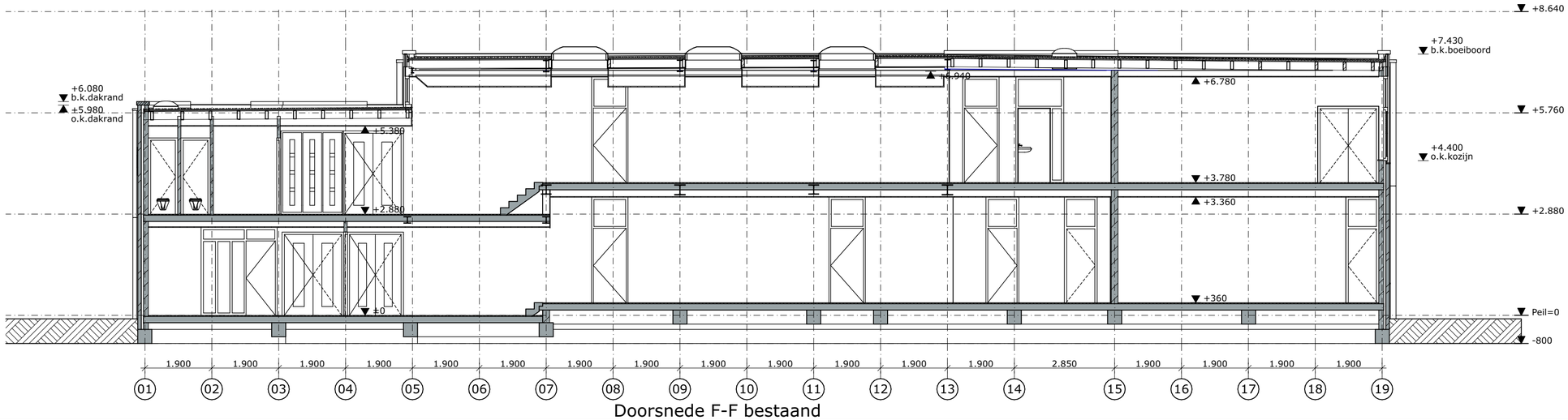

Doorsnede F-F bestaand

alle maten in het werk te controleren

Project:	Renovatie Geuzencollege, Willem de Zwijgerlaan 230 te Vlaardingen
Opdrachtgever:	Lentiz
Onderwerp:	Doorsneden D-D t/m F-F bestaand
Tek. nr.	DO-22
Proj.nr.	P192-10
Schaal	1:100
Datum	03-09-2026
Getekend	S.K.
Formaat	A2

rijking. bouwkundig advies
Nieuwstraat 18
3628 AC Kockengen
T : 0346 27 55 27
E : info@rijking.nl
W : www.rijking.nl

© Alle rechten voorbehouden. Zonder schriftelijke toestemming van RIJKING mag NIETS uit deze tekening vermenigvuldigd en/of openbaar gemaakt worden.

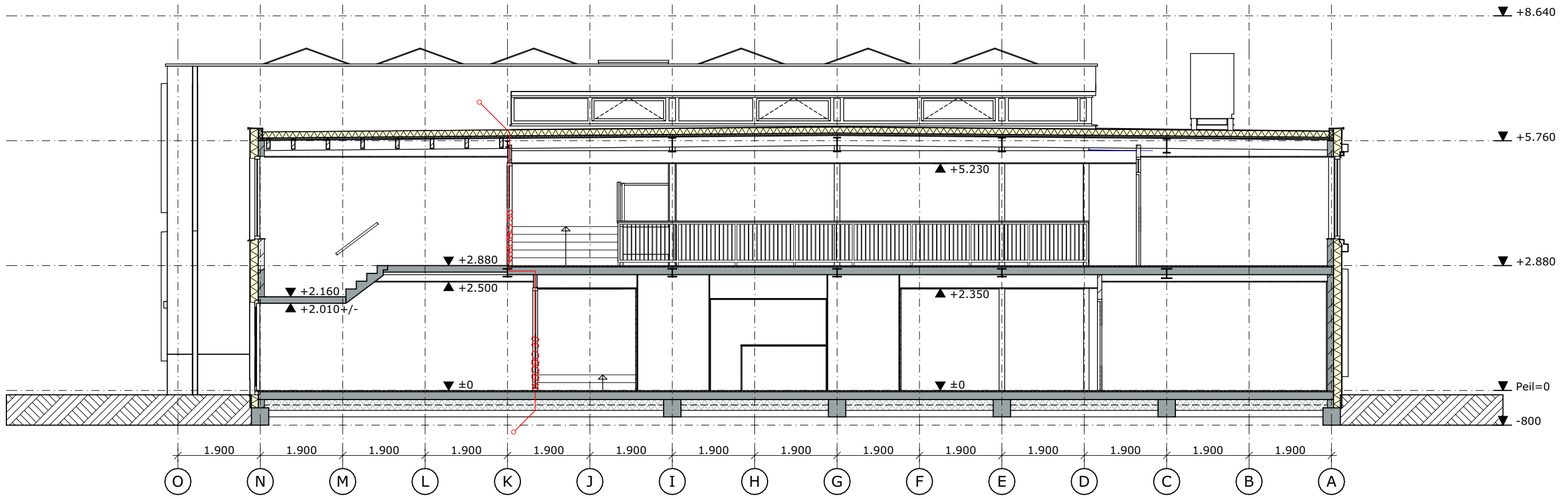

Doorsnede A-A nieuw

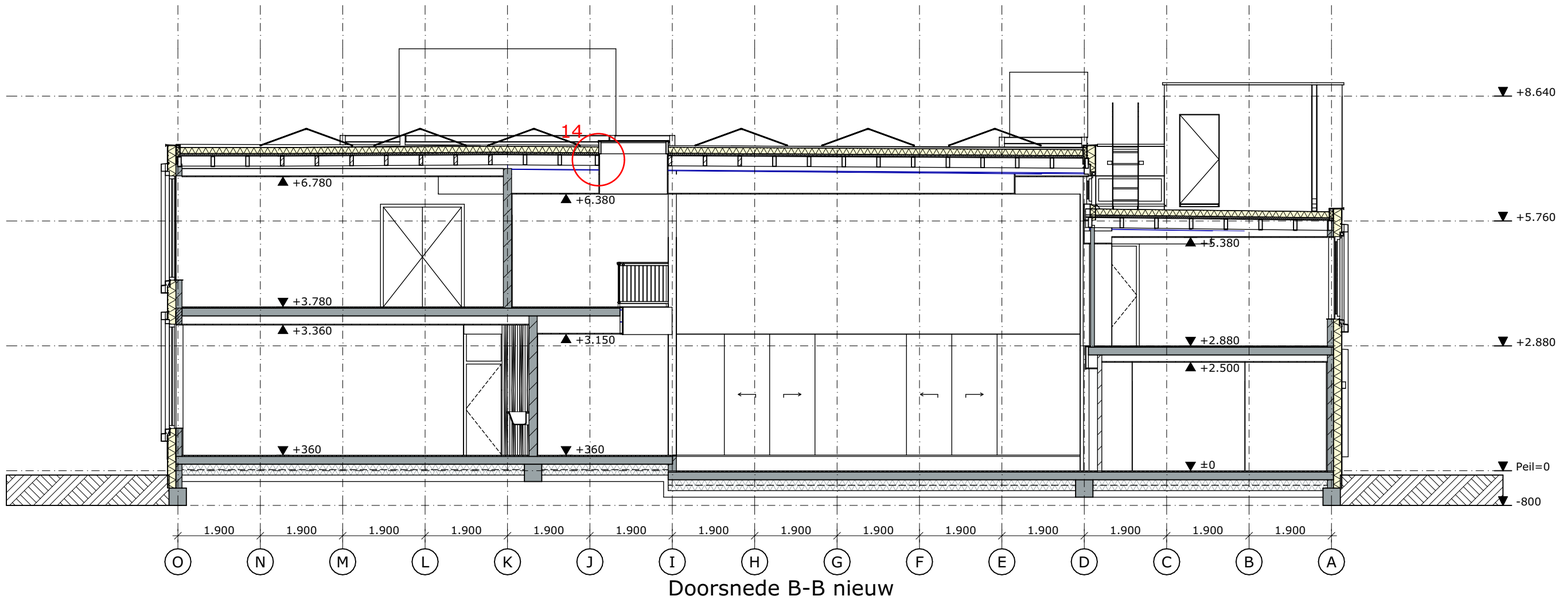

Doorsnede B-B nieuw

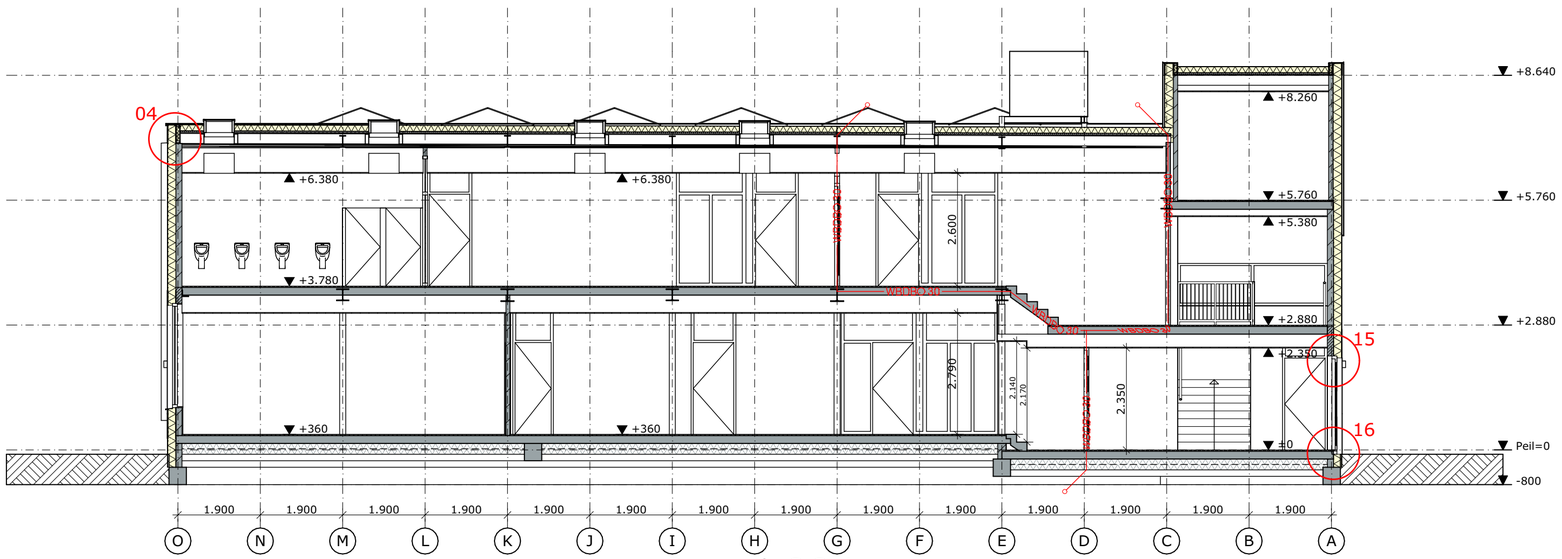

Doorsnede C-C nieuw

alle maten in het werk te controleren

Project: Renovatie Geuzencollege, Willem de Zwijgerlaan 230 te Vlaardingen	Opdrachtgever: Lentiz
Onderwerp: Doorsneden A-A t/m C-C nieuw	Tek. nr. : DO-26
	Proj.nr. : P192-10
	Schaal : 1:100
	Datum : 03-09-2026
	Getekend : S.K.
	Formaat : A2

rijking. bouwkundig advies
Nieuwstraat 18
3628 AC Kockengen
T : 0346 27 55 27
E : info@rijking.nl
W : www.rijking.nl

© Alle rechten voorbehouden. Zonder schriftelijke toestemming van RIJKING mag NIETS uit deze tekening vermenigvuldigd en/of openbaar gemaakt worden.

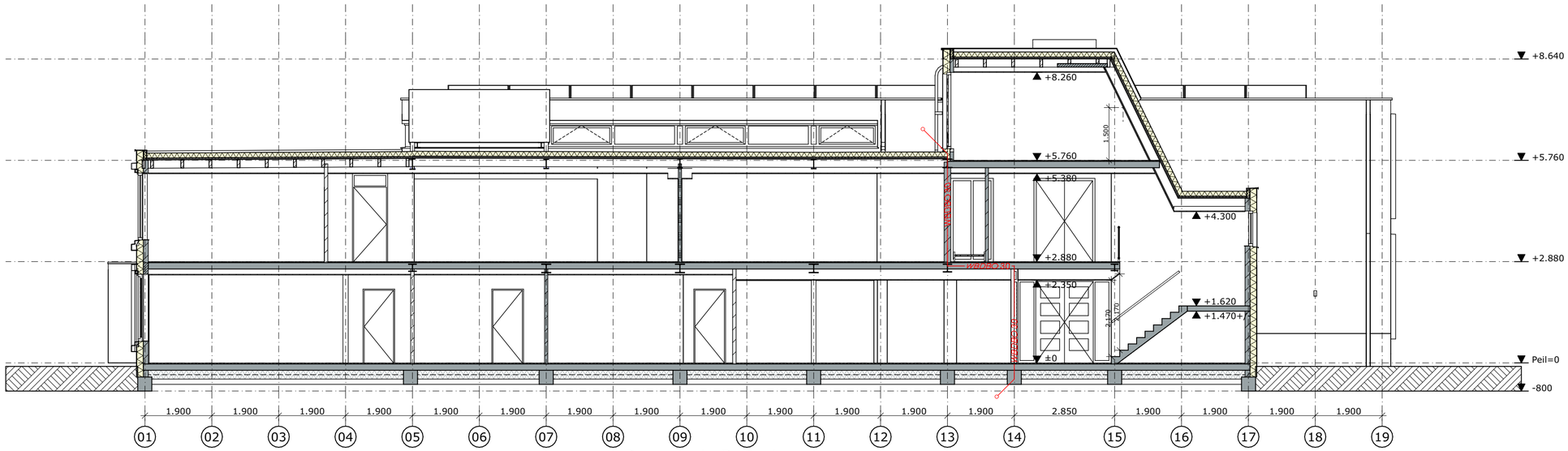

Doorsnede D-D nieuw

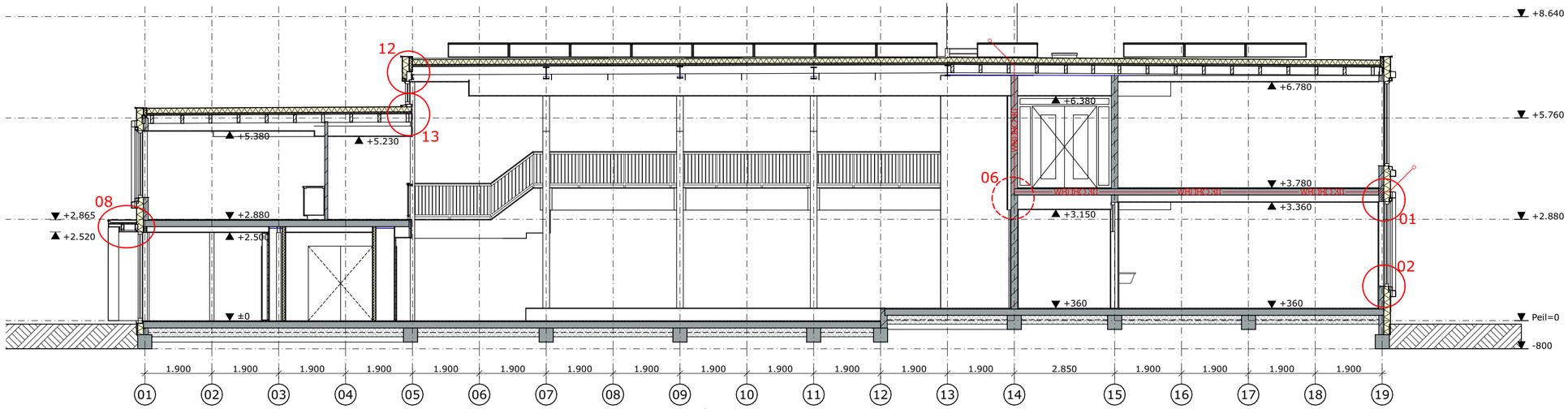

Doorsnede E-E nieuw

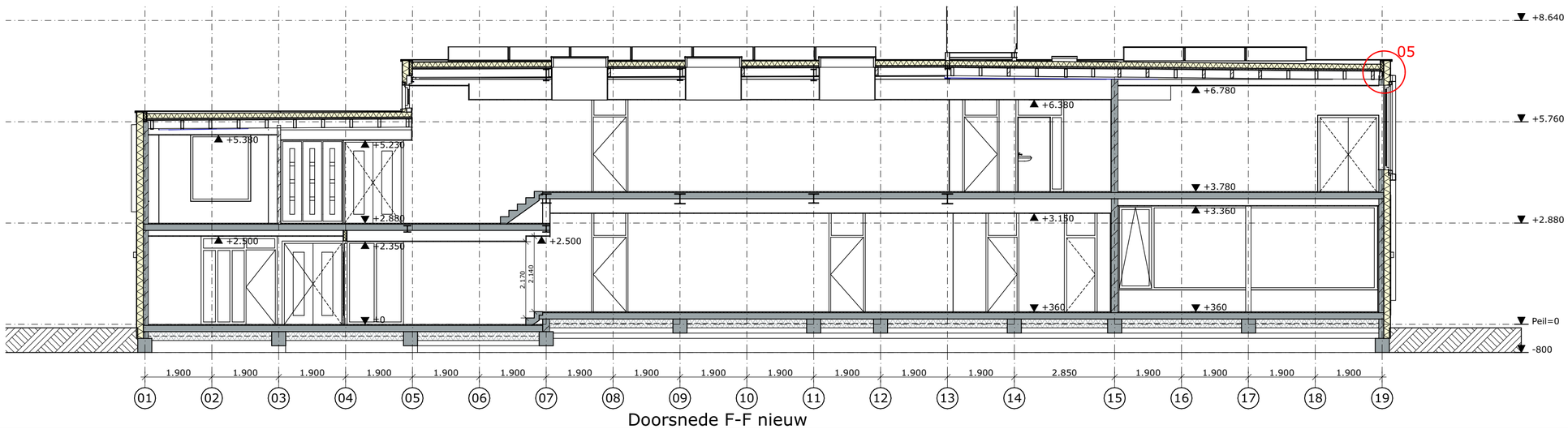

Doorsnede F-F nieuw

alle maten in het werk te controleren

Project: Renovatie Geuzencollege, Willem de Zwijgerlaan 230 te Vlaardingen

Opdrachtgever: Lentiz

Onderwerp: Doorsneden D-D t/m F-F nieuw

Tek. nr.	DO-27
Proj.nr.	P192-10
Schaal	1:100
Datum	03-09-2026
Getekend	S.K.
Formaat	A2

rijking. bouwkundig advies
Nieuwstraat 18
3628 AC Kockengen
T : 0346 27 55 27
E : info@rijking.nl
W : www.rijking.nl

© Alle rechten voorbehouden. Zonder schriftelijke toestemming van RIJKING mag NIETS uit deze tekening vermenigvuldigd en/of openbaar gemaakt worden.

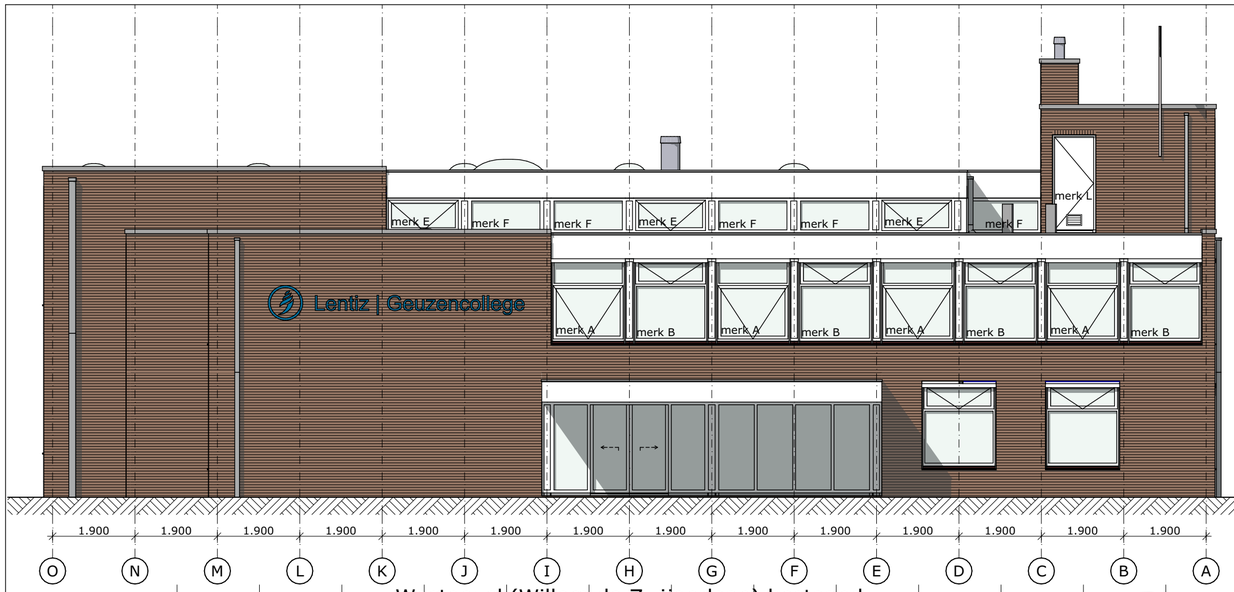

Westgevel (Willem de Zwijgerlaan) bestaand

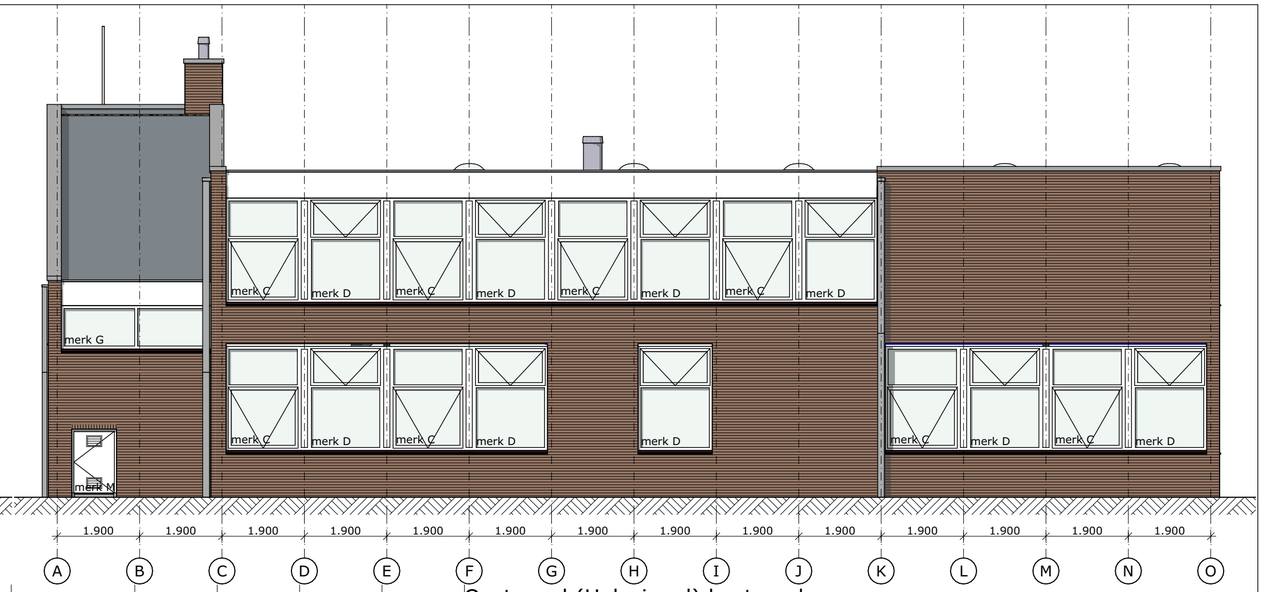

Oostgevel (Holysingel) bestaand

Zuidgevel (tennisvereniging) bestaand

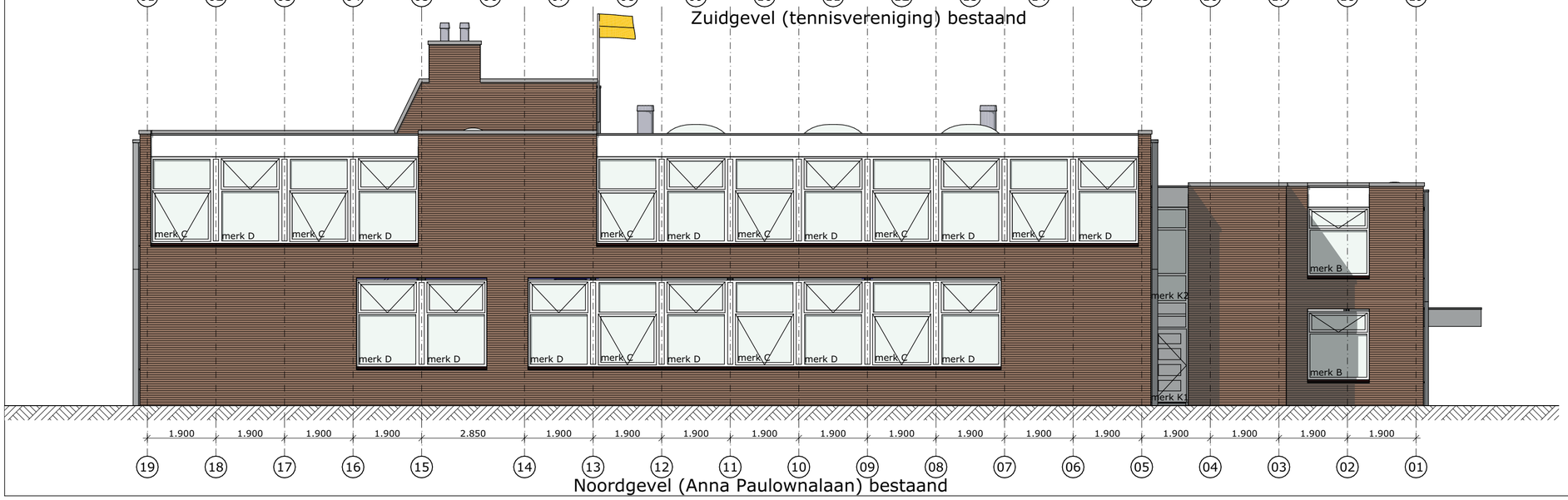

Noordgevel (Anna Paulownalaan) bestaand

alle maten in het werk te controleren

Project:	Renovatie Geuzencollege, Willem de Zwijgerlaan 230 te Vlaardingen	Opdrachtgever:	Lentiz
Onderwerp:	Gevels bestaand	Tek. nr. :	DO-31
		Proj.nr. :	P192-10
		Schaal :	1:100
		Datum :	03-09-2026
		Getekend :	S.K.
		Formaat :	A2

rijking. bouwkundig advies
Nieuwstraat 18
3628 AC Kockengen
T : 0346 27 55 27
E : info@rijking.nl
W : www.rijking.nl

© Alle rechten voorbehouden. Zonder schriftelijke toestemming van RIJKING mag NIETS uit deze tekening vermenigvuldigd en/of openbaar gemaakt worden.

Westgevel (Willem de Zwijgerlaan) nieuw

Oostgevel (Holysingel) nieuw

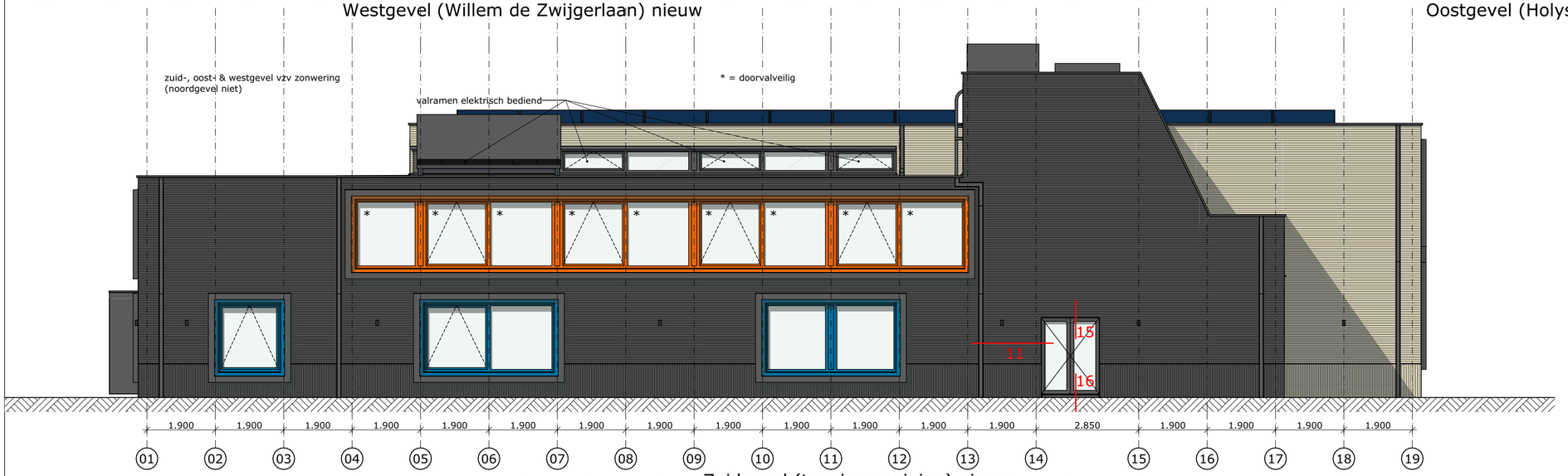

Zuidgevel (tennisvereniging) nieuw

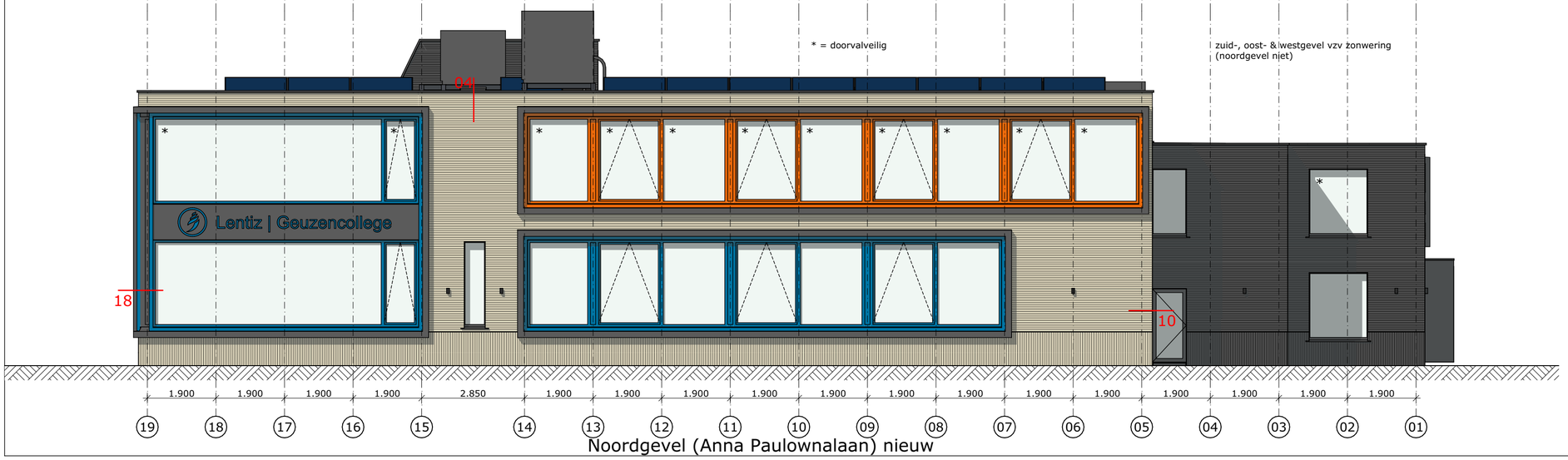

Noordgevel (Anna Paulownalaan) nieuw

Materialen en kleuren

onderdeel	materiaal	kleur
gevel licht	minerale gevelstrips	StoCleyerB S9.14360
gevel plint licht	minerale gevelstrips verticaal	StoCleyerB S9.14360
gevel donker	minerale gevelstrips	StoCleyerB S9.9861
gevel plint donker	minerale gevelstrips verticaal	StoCleyerB S9.9861
kozijn	hout	RAL 5009 azuurblauw / RAL 2010 signaaloranje
zonwering & zetwerk direct rondom kozijnen	aluminium	als kozijnen
zetwerk buitenom zonwering/kozijnen	aluminium	RAL 7022 ombergrijs
dakrand	aluminium	RAL 7022 ombergrijs
hemelwaterafvoer	thermisch verzinkt	RAL 7022 ombergrijs

alle maten in het werk te controleren

Project: Renovatie Geuzencollege, Willem de Zwijgerlaan 230 te Vlaardingen

Opdrachtgever: Lentiz

Onderwerp: Gevels nieuw

Tek. nr. : DO-36

Proj.nr. : P192-10

Schaal : 1:100

Datum : 03-09-2026

Getekend : S.K.

Formaat : A2

rijking. bouwkundig advies
Nieuwstraat 18
3628 AC Kockengen
T : 0346 27 55 27
E : info@rijking.nl
W : www.rijking.nl

© Alle rechten voorbehouden. Zonder schriftelijke toestemming van RIJKING mag NIETS uit deze tekening vermenigvuldigd en/of openbaar gemaakt worden.

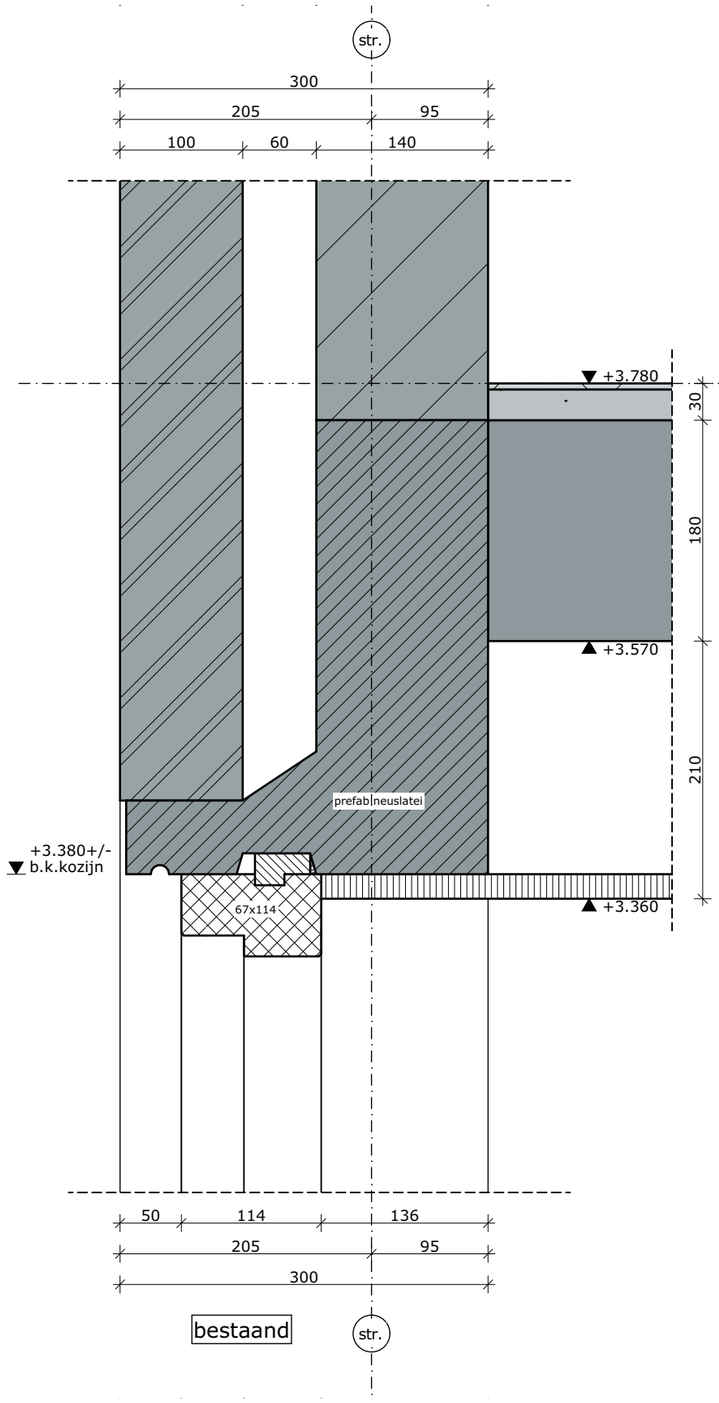

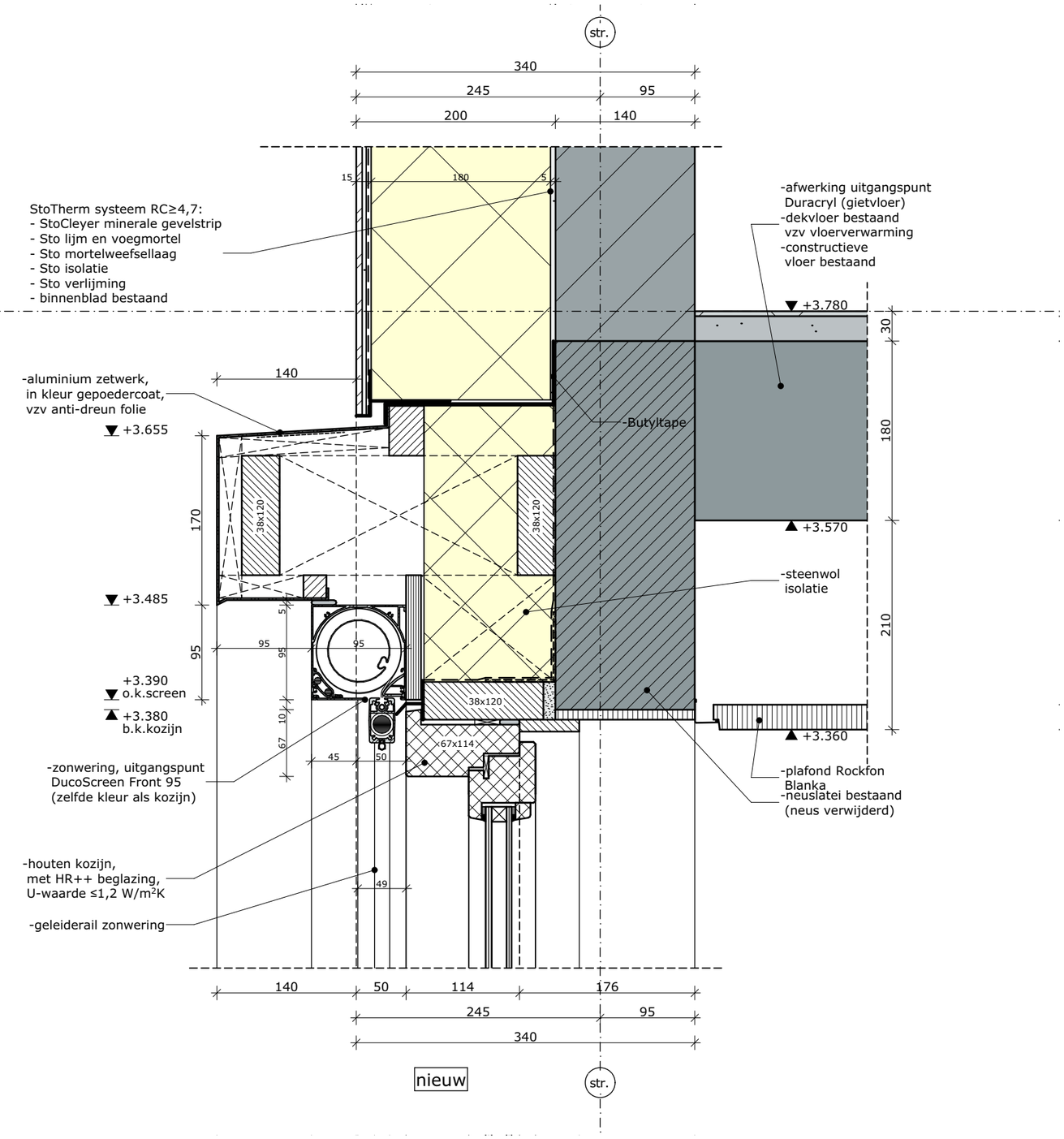

alle maten in het werk te controleren

Project:	Renovatie Geuzencollege, Willem de Zwijgerlaan 230 te Vlaardingen
Opdrachtgever:	Lentiz
Onderwerp:	Detail 01
Tek. nr. :	DO-41-01
Proj.nr. :	P192-10
Schaal :	1:5
Datum :	03-09-2026
Getekend :	S.K.
Formaat :	A3

rijking. bouwkundig advies
Nieuwstraat 18
3628 AC Kockengen
T : 0346 27 55 27
E : info@rijking.nl
W : www.rijking.nl

© Alle rechten voorbehouden. Zonder schriftelijke toestemming van RIJKING mag NIETS uit deze tekening vermenigvuldigd en/of openbaar gemaakt worden.

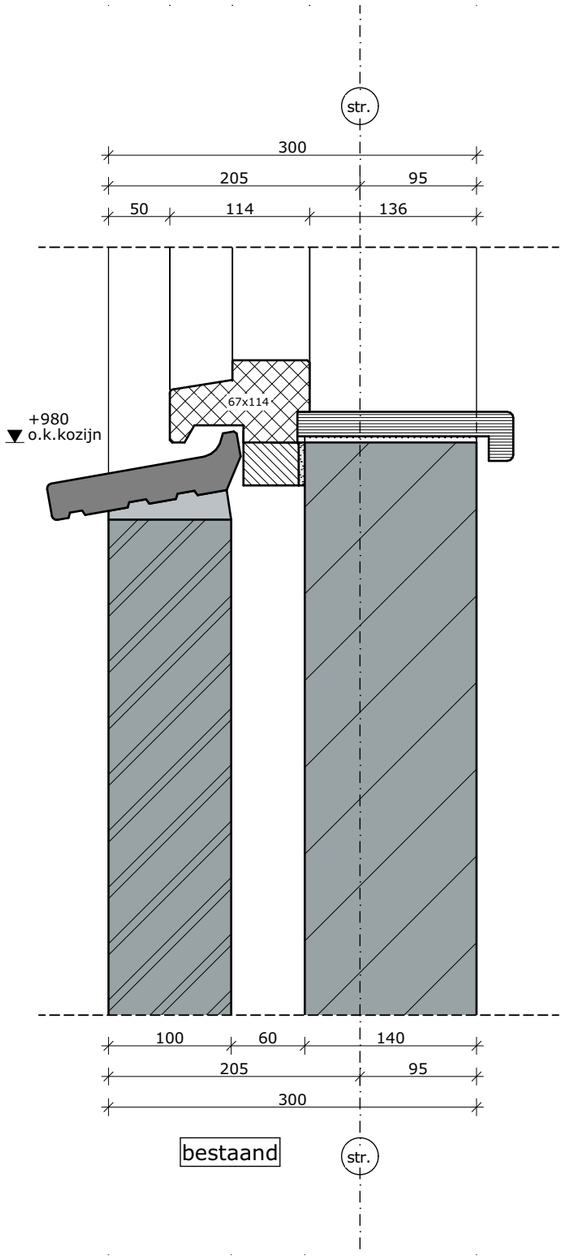

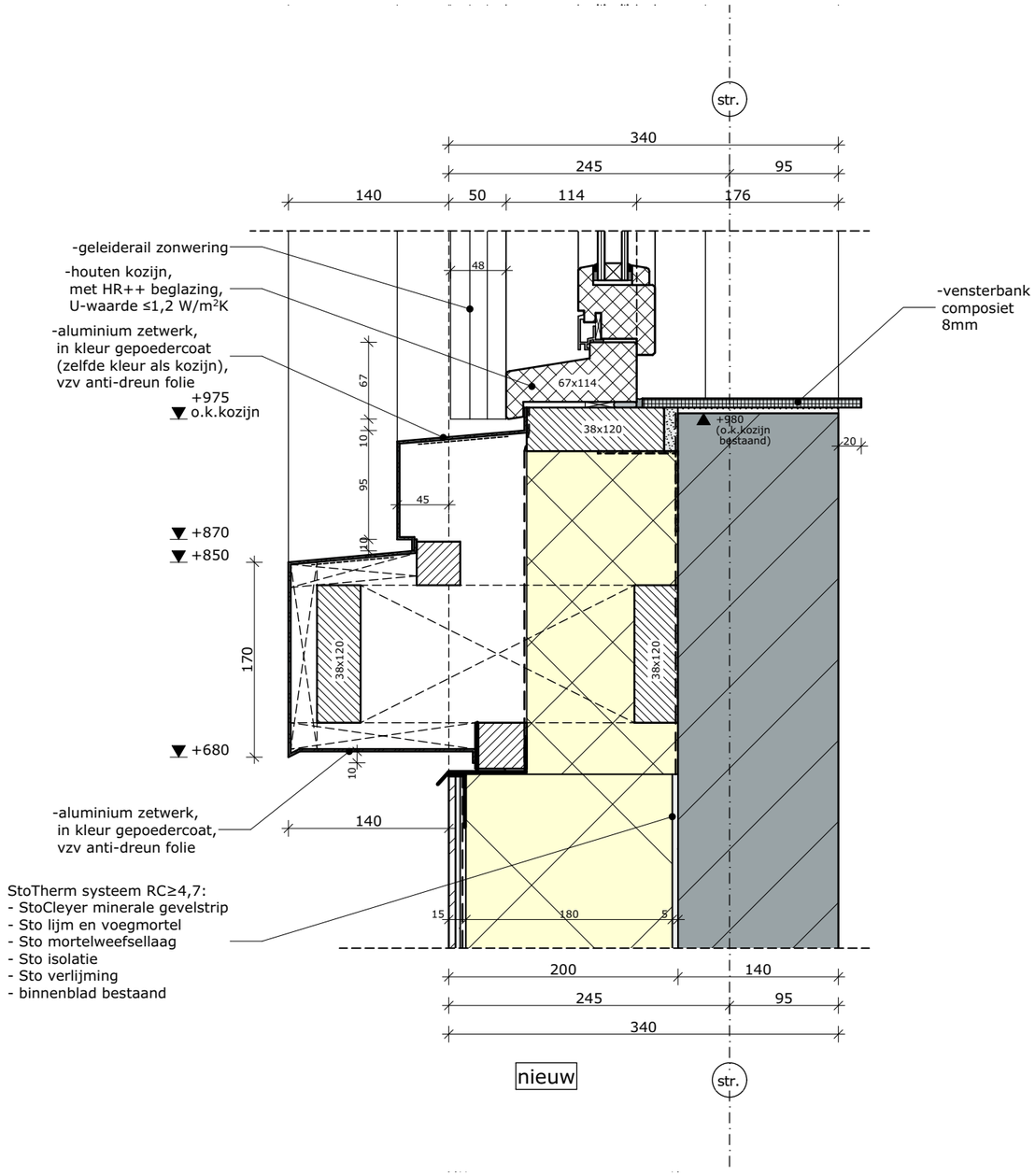

alle maten in het werk te controleren

Project:	Renovatie Geuzencollege, Willem de Zwijgerlaan 230 te Vlaardingen
Opdrachtgever:	Lentiz
Onderwerp:	Detail 02
Tek. nr. :	DO-41-02
Proj.nr. :	P192-10
Schaal :	1:5
Datum :	03-09-2026
Getekend :	S.K.
Formaat :	A3

rijking. bouwkundig advies
Nieuwstraat 18
3628 AC Kockengen
T : 0346 27 55 27
E : info@rijking.nl
W : www.rijking.nl

© Alle rechten voorbehouden. Zonder schriftelijke toestemming van RIJKING mag NIETS uit deze tekening vermenigvuldigd en/of openbaar gemaakt worden.

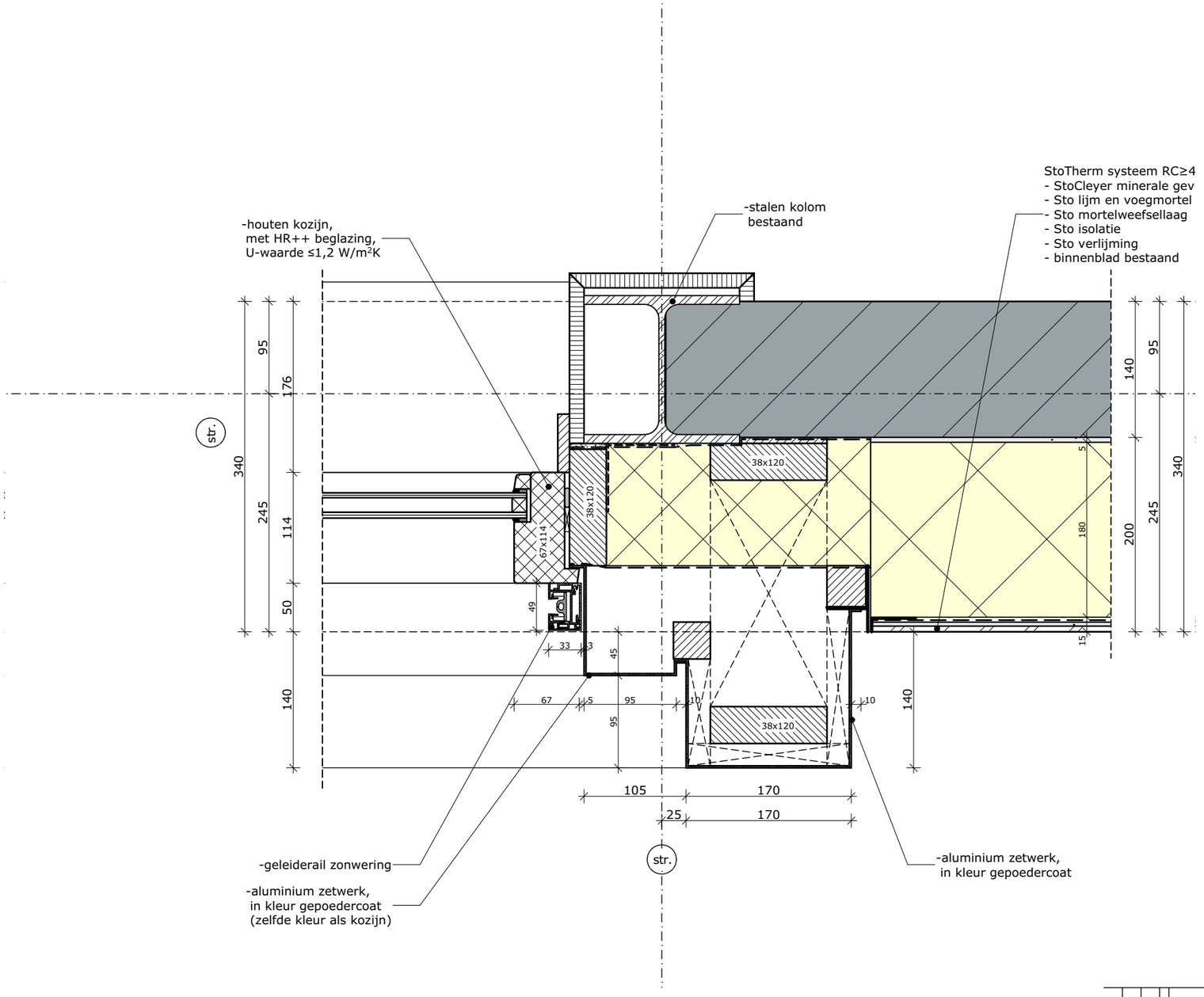

alle maten in het werk te controleren

Project:	Renovatie Geuzencollege, Willem de Zwijgerlaan 230 te Vlaardingen
Opdrachtgever:	Lentiz
Onderwerp:	Detail 03
Tek. nr.	DO-41-03
Proj.nr.	P192-10
Schaal	1:5
Datum	03-09-2026
Getekend	S.K.
Formaat	A3

rijking. bouwkundig advies
Nieuwstraat 18
3628 AC Kockengen
T : 0346 27 55 27
E : info@rijking.nl
W : www.rijking.nl

© Alle rechten voorbehouden. Zonder schriftelijke toestemming van RIJKING mag NIETS uit deze tekening vermenigvuldigd en/of openbaar gemaakt worden.

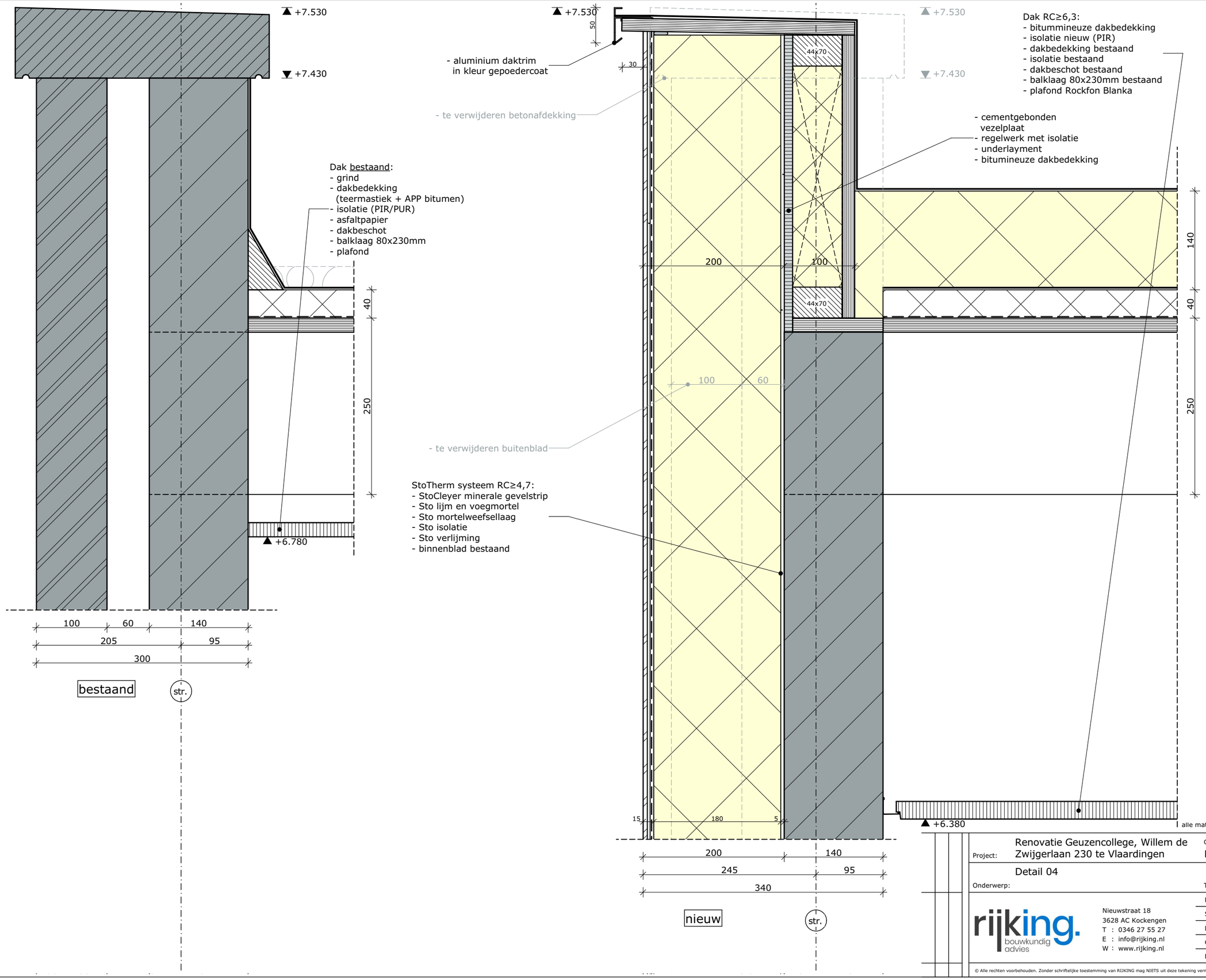

alle maten in het werk te controleren

Project:	Renovatie Geuzencollege, Willem de Zwijgerlaan 230 te Vlaardingen	Opdrachtgever:	Lentiz
Onderwerp:	Detail 04	Tek. nr. :	DO-41-04
		Proj.nr. :	P192-10
		Schaal :	1:5
		Datum :	03-09-2026
		Getekend :	S.K.
		Formaat :	A3

rijking. bouwkundig advies
Nieuwstraat 18
3628 AC Kockengen
T : 0346 27 55 27
E : info@rijking.nl
W : www.rijking.nl

© Alle rechten voorbehouden. Zonder schriftelijke toestemming van RIJKING mag NIETS uit deze tekening vermenigvuldigd en/of openbaar gemaakt worden.

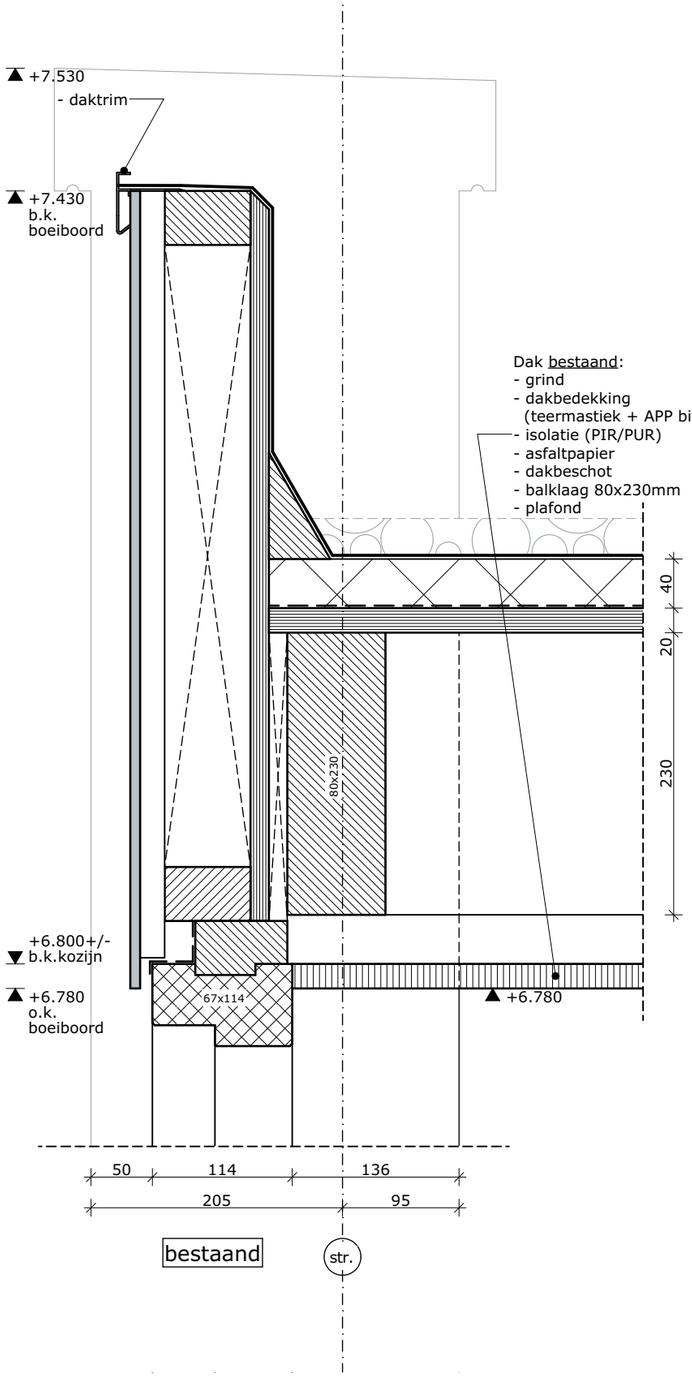

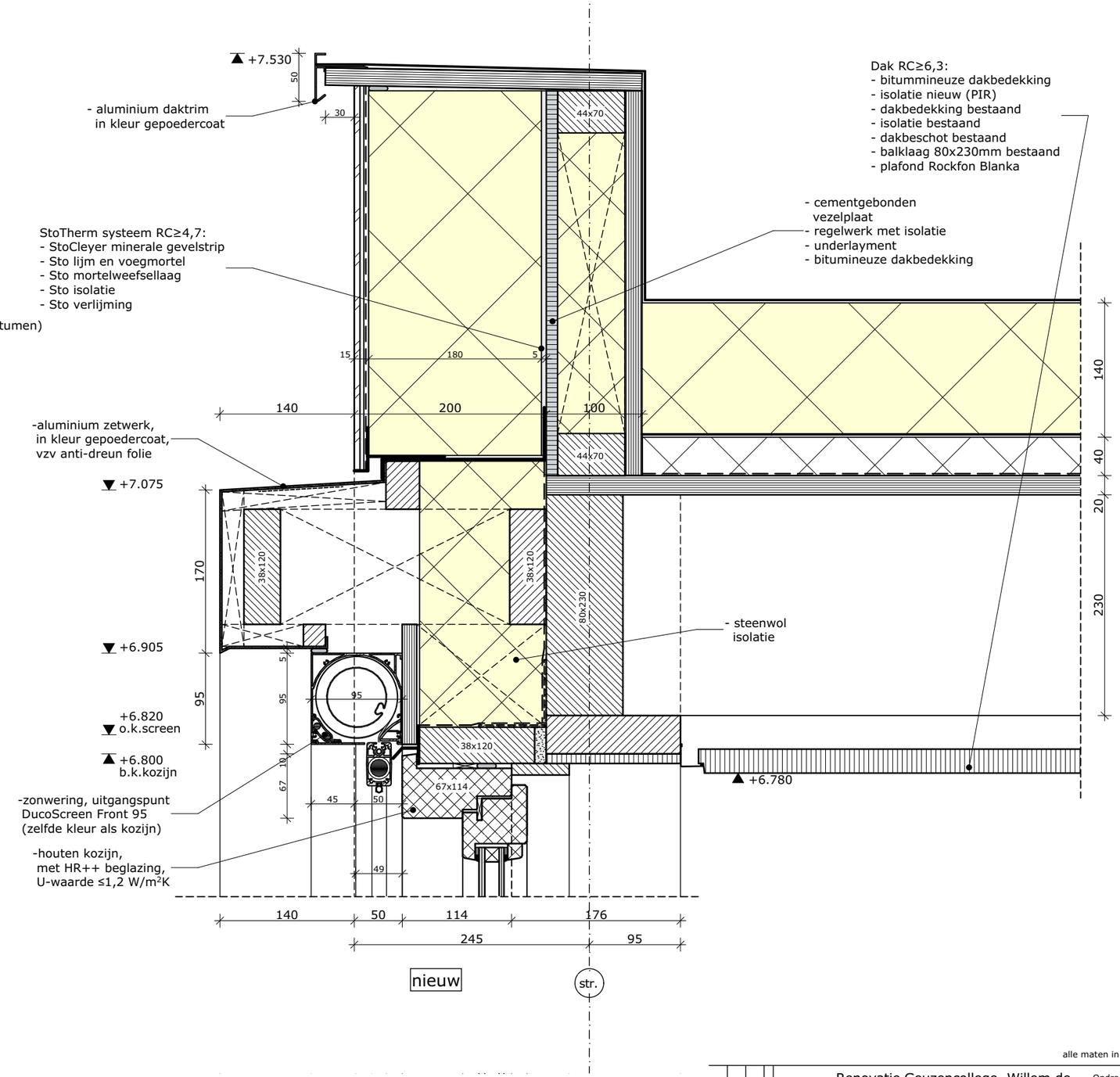

alle maten in het werk te controleren

Project:	Renovatie Geuzencollege, Willem de Zwijgerlaan 230 te Vlaardingen
Opdrachtgever:	Lentiz
Onderwerp:	Detail 05
Tek. nr.	DO-41-05
Proj.nr.	P192-10
Schaal	1:5
Datum	03-09-2026
Getekend	S.K.
Formaat	A3

rijking. bouwkundig advies
Nieuwstraat 18
3628 AC Kockengen
T : 0346 27 55 27
E : info@rijking.nl
W : www.rijking.nl

© Alle rechten voorbehouden. Zonder schriftelijke toestemming van RIJKING mag NIETS uit deze tekening vermenigvuldigd en/of openbaar gemaakt worden.

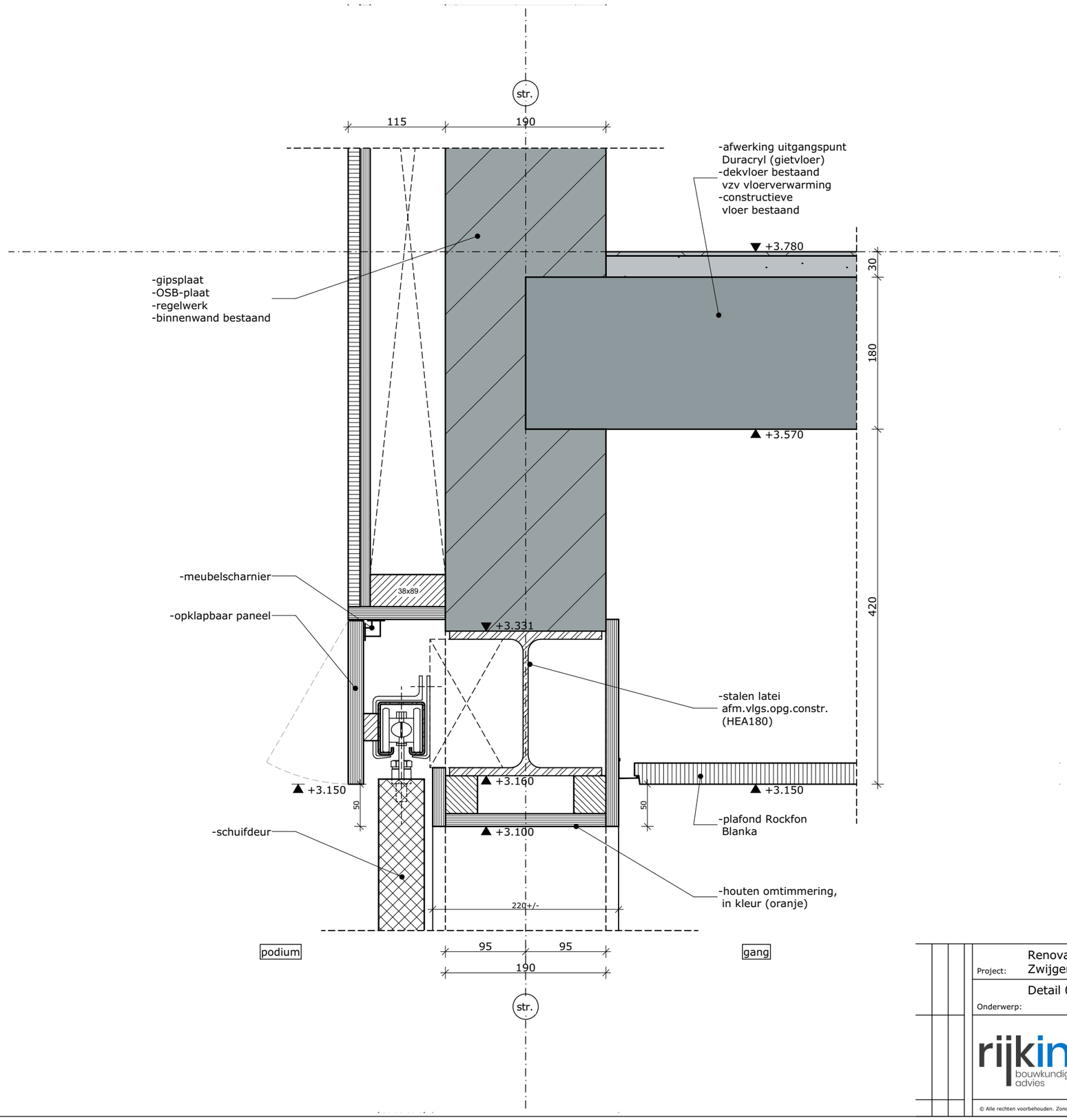

alle maten in het werk te controleren

Project:	Renovatie Geuzencollege, Willem de Zwijgerlaan 230 te Vlaardingen
Opdrachtgever:	Lentiz
Onderwerp:	Detail 06
Tek. nr. :	DO-41-06
Proj.nr. :	P192-10
Schaal :	1:5
Datum :	03-09-2026
Getekend :	S.K.
Formaat :	A3

rijking. bouwkundig advies
Nieuwstraat 18
3628 AC Kockengen
T : 0346 27 55 27
E : info@rijking.nl
W : www.rijking.nl

© Alle rechten voorbehouden. Zonder schriftelijke toestemming van RIJKING mag NIETS uit deze tekening vermenigvuldigd en/of openbaar gemaakt worden.

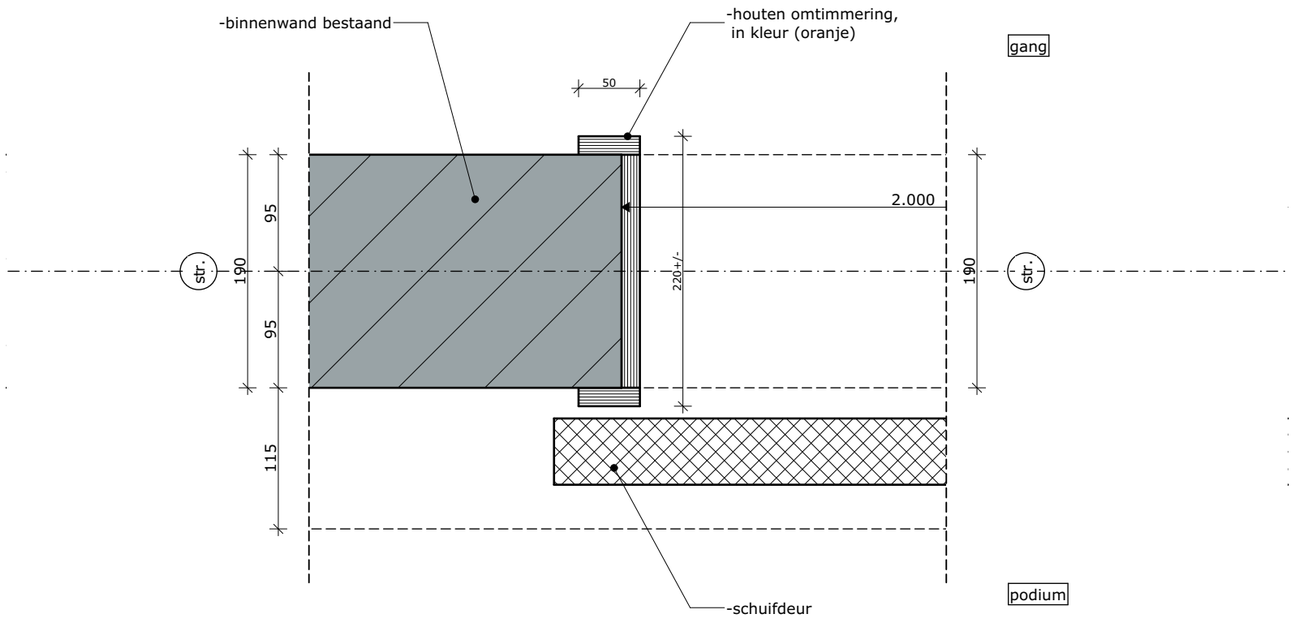

alle maten in het werk te controleren

Project:	Renovatie Geuzencollege, Willem de Zwijgerlaan 230 te Vlaardingen
Opdrachtgever:	Lentiz
Onderwerp:	Detail 07
Tek. nr. :	DO-41-07
Proj.nr. :	P192-10
Schaal :	1:5
Datum :	03-09-2026
Getekend :	S.K.
Formaat :	A3

rijking. bouwkundig advies
Nieuwstraat 18
3628 AC Kockengen
T : 0346 27 55 27
E : info@rijking.nl
W : www.rijking.nl

© Alle rechten voorbehouden. Zonder schriftelijke toestemming van RIJKING mag NIETS uit deze tekening vermenigvuldigd en/of openbaar gemaakt worden.

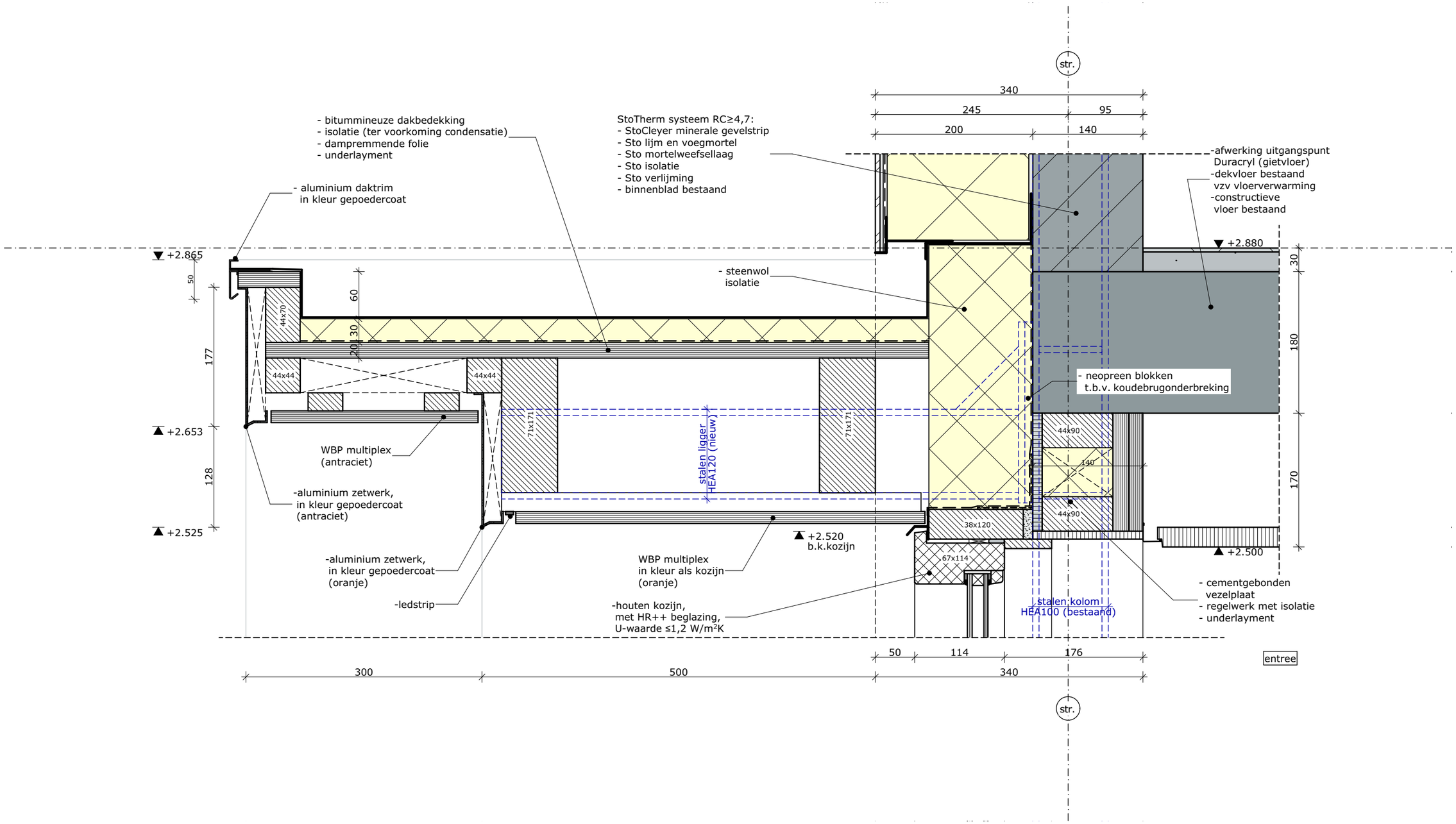

alle maten in het werk te controleren

Project:	Renovatie Geuzencollege, Willem de Zwijgerlaan 230 te Vlaardingen
Opdrachtgever:	Lentiz
Onderwerp:	Detail 08
Tek. nr. :	DO-41-08
Proj.nr. :	P192-10
Schaal :	1:5
Datum :	03-09-2026
Getekend :	S.K.
Formaat :	A3

rijking. bouwkundig advies
Nieuwstraat 18
3628 AC Kockengen
T : 0346 27 55 27
E : info@rijking.nl
W : www.rijking.nl

© Alle rechten voorbehouden. Zonder schriftelijke toestemming van RIJKING mag NIETS uit deze tekening vermenigvuldigd en/of openbaar gemaakt worden.

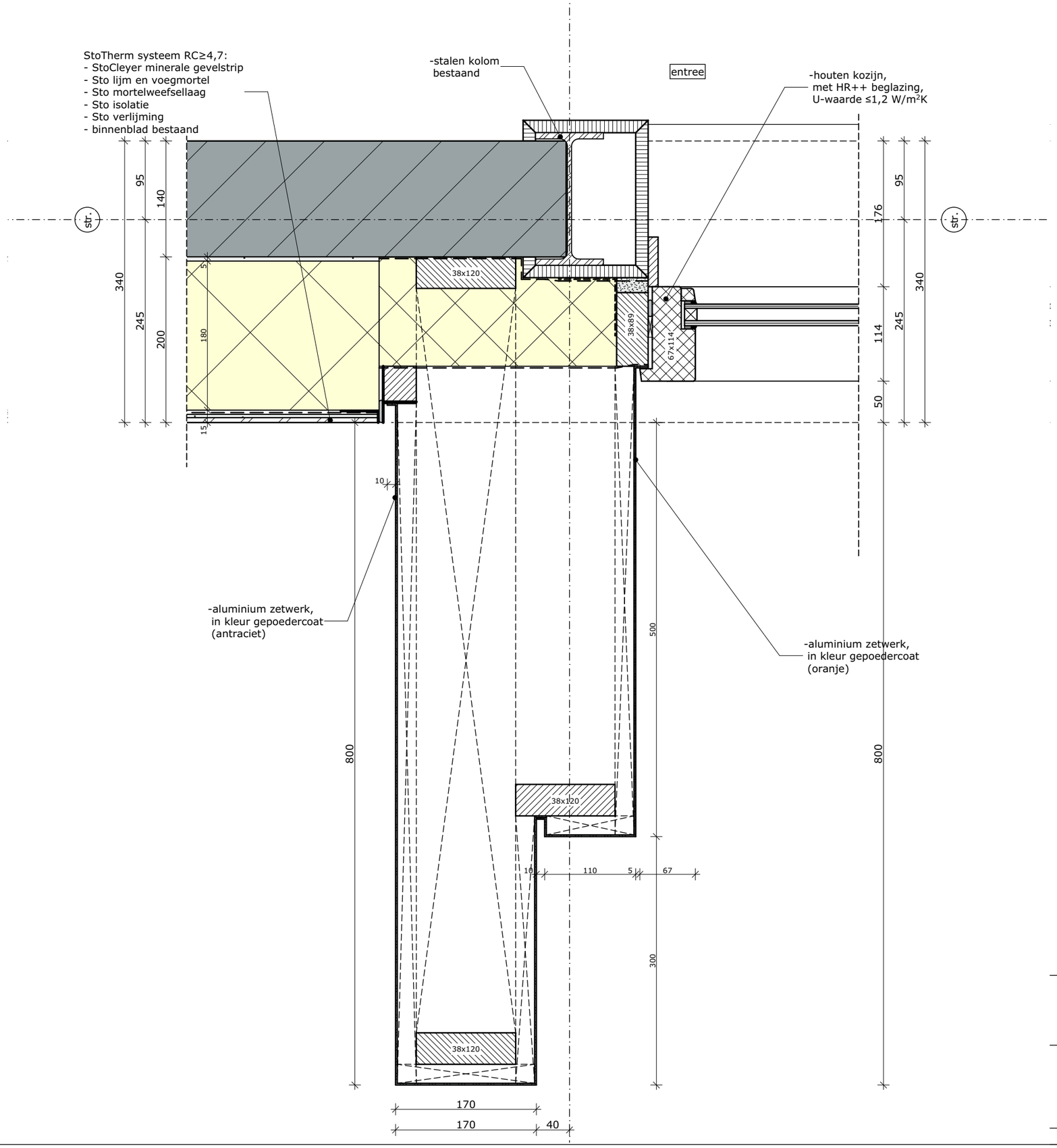

alle maten in het werk te controleren

Project:	Renovatie Geuzencollege, Willem de Zwijgerlaan 230 te Vlaardingen	Opdrachtgever:	Lentiz
Onderwerp:	Detail 09	Tek. nr. :	DO-41-09
		Proj.nr. :	P192-10
		Schaal :	1:5
		Datum :	03-09-2026
		Getekend :	S.K.
		Formaat :	A3

rijking. bouwkundig advies
Nieuwstraat 18
3628 AC Kockengen
T : 0346 27 55 27
E : info@rijking.nl
W : www.rijking.nl

© Alle rechten voorbehouden. Zonder schriftelijke toestemming van RIJKING mag NIETS uit deze tekening vermenigvuldigd en/of openbaar gemaakt worden.

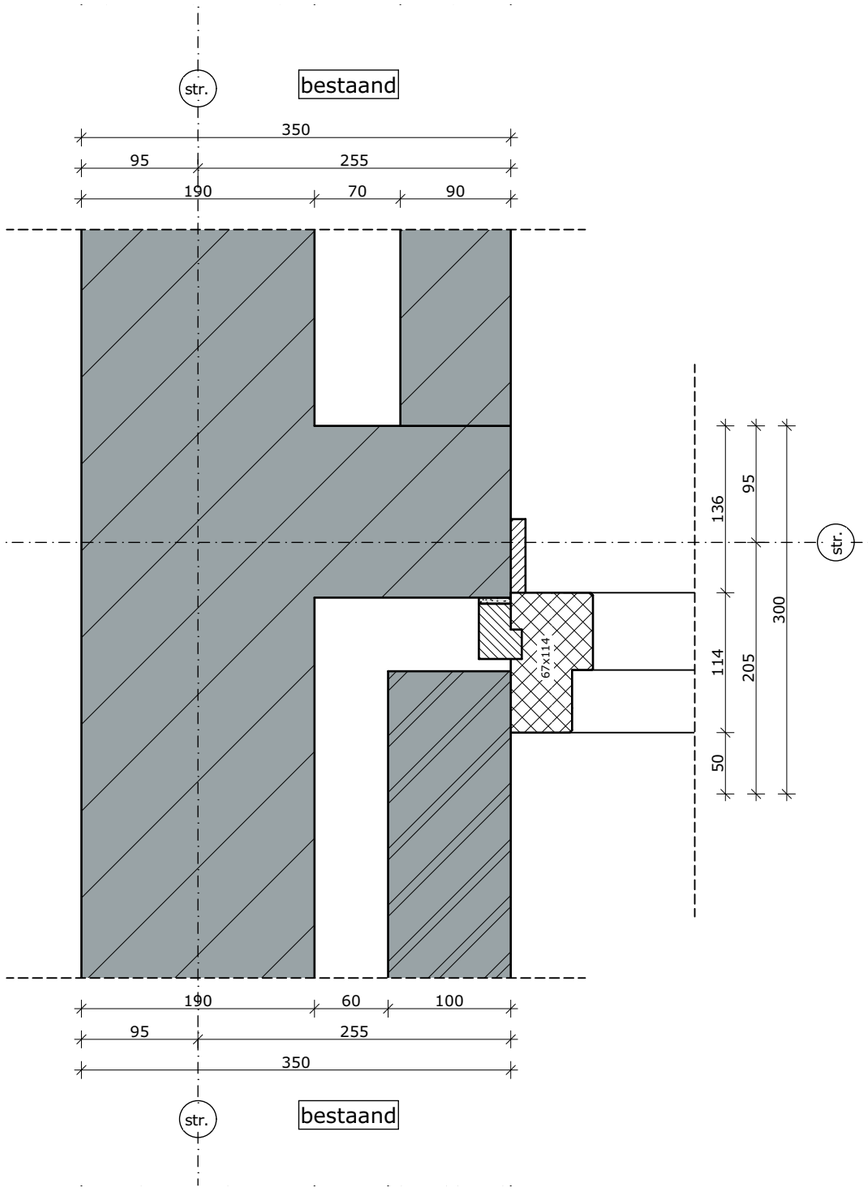

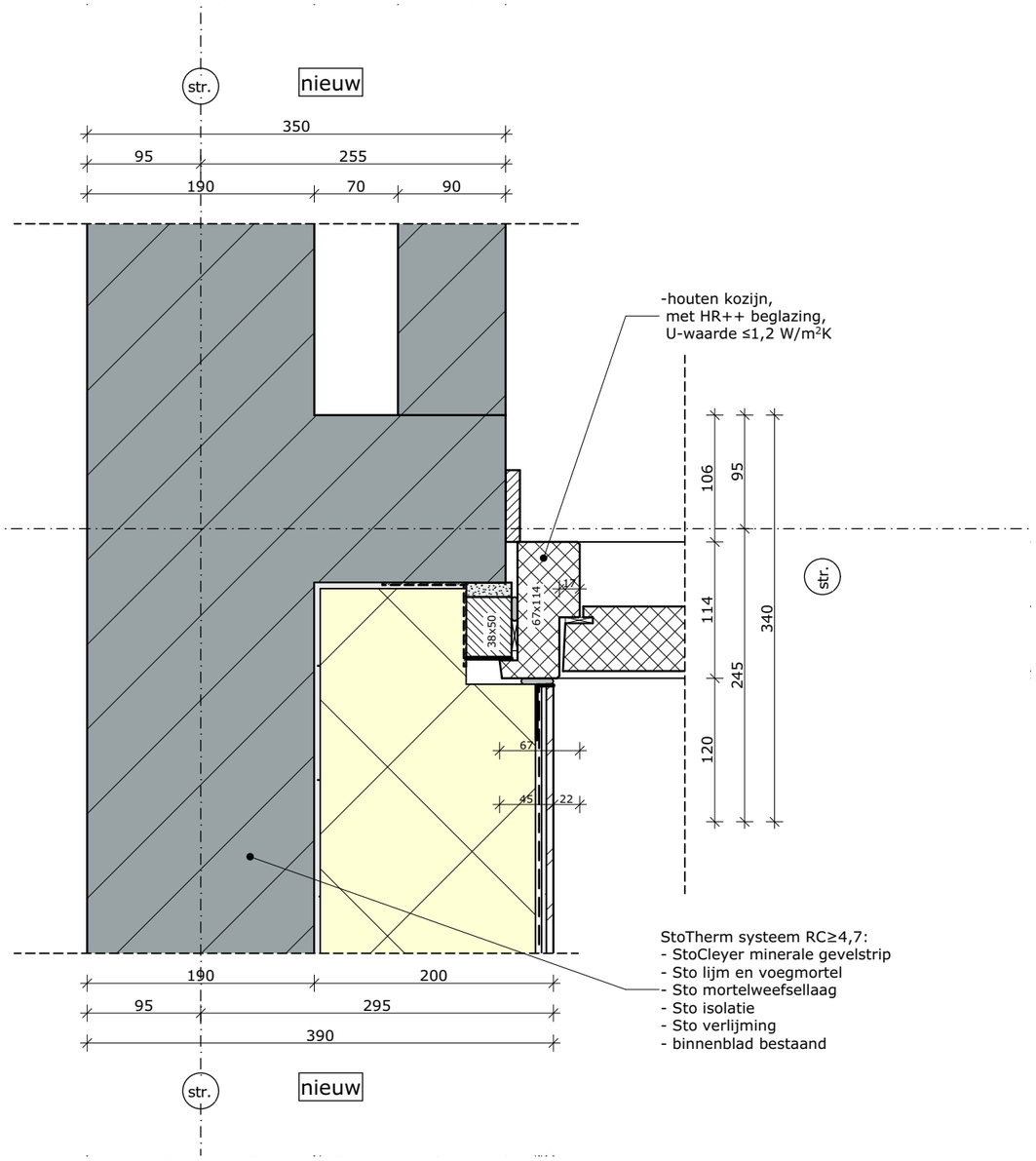

alle maten in het werk te controleren

Project:	Renovatie Geuzencollege, Willem de Zwijgerlaan 230 te Vlaardingen
Opdrachtgever:	Lentiz
Onderwerp:	Detail 10
Tek. nr. :	DO-41-10
Proj.nr. :	P192-10
Schaal :	1:5
Datum :	03-09-2026
Getekend :	S.K.
Formaat :	A3

rijking. bouwkundig advies
Nieuwstraat 18
3628 AC Kockengen
T : 0346 27 55 27
E : info@rijking.nl
W : www.rijking.nl

© Alle rechten voorbehouden. Zonder schriftelijke toestemming van RIJKING mag NIETS uit deze tekening vermenigvuldigd en/of openbaar gemaakt worden.

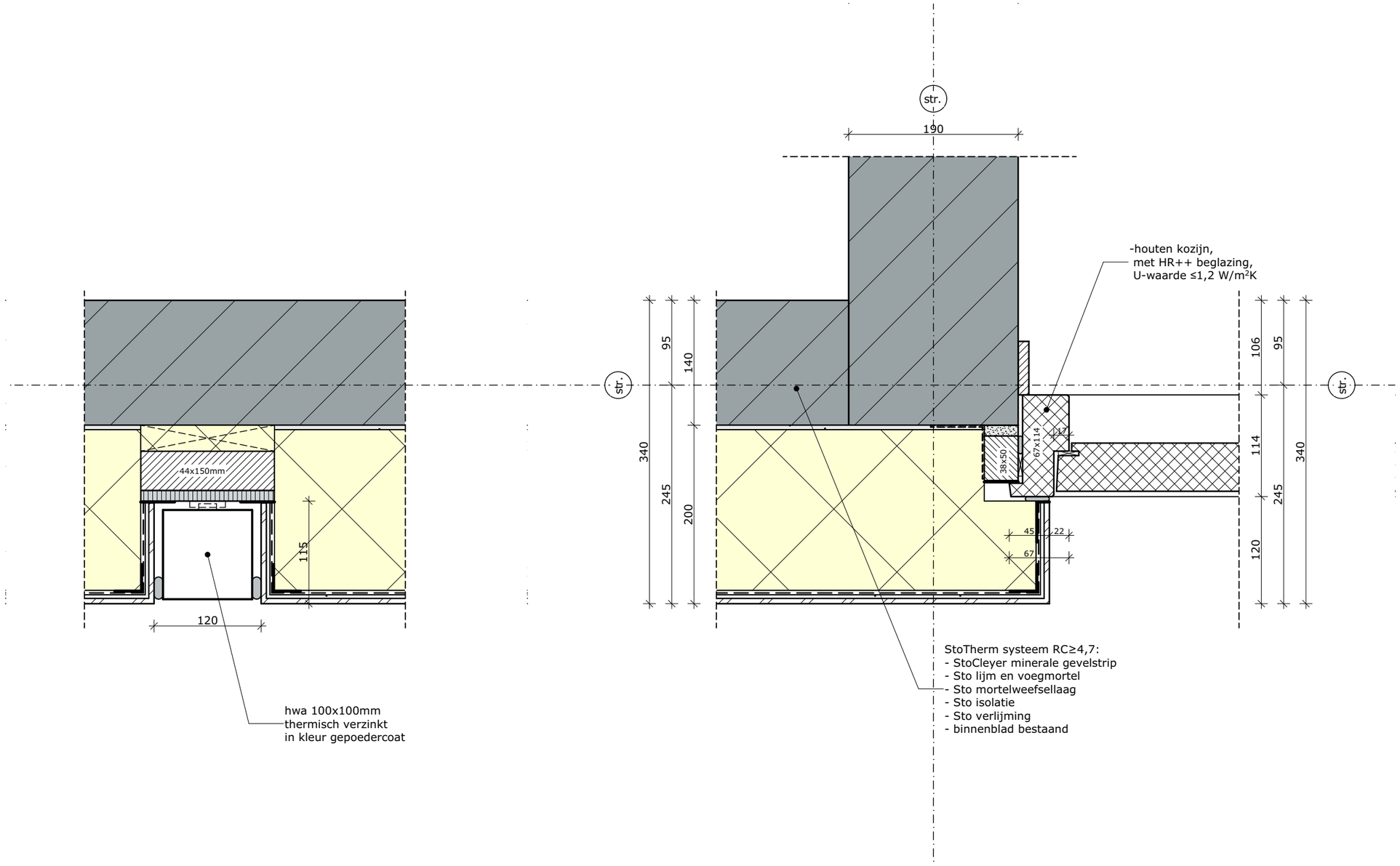

alle maten in het werk te controleren

Project:	Renovatie Geuzencollege, Willem de Zwijgerlaan 230 te Vlaardingen
Opdrachtgever:	Lentiz
Onderwerp:	Detail 11
Tek. nr. :	DO-41-11
Proj.nr. :	P192-10
Schaal :	1:5
Datum :	03-09-2026
Getekend :	S.K.
Formaat :	A3

rijking. bouwkundig advies
Nieuwstraat 18
3628 AC Kockengen
T : 0346 27 55 27
E : info@rijking.nl
W : www.rijking.nl

© Alle rechten voorbehouden. Zonder schriftelijke toestemming van RIJKING mag NIETS uit deze tekening vermenigvuldigd en/of openbaar gemaakt worden.

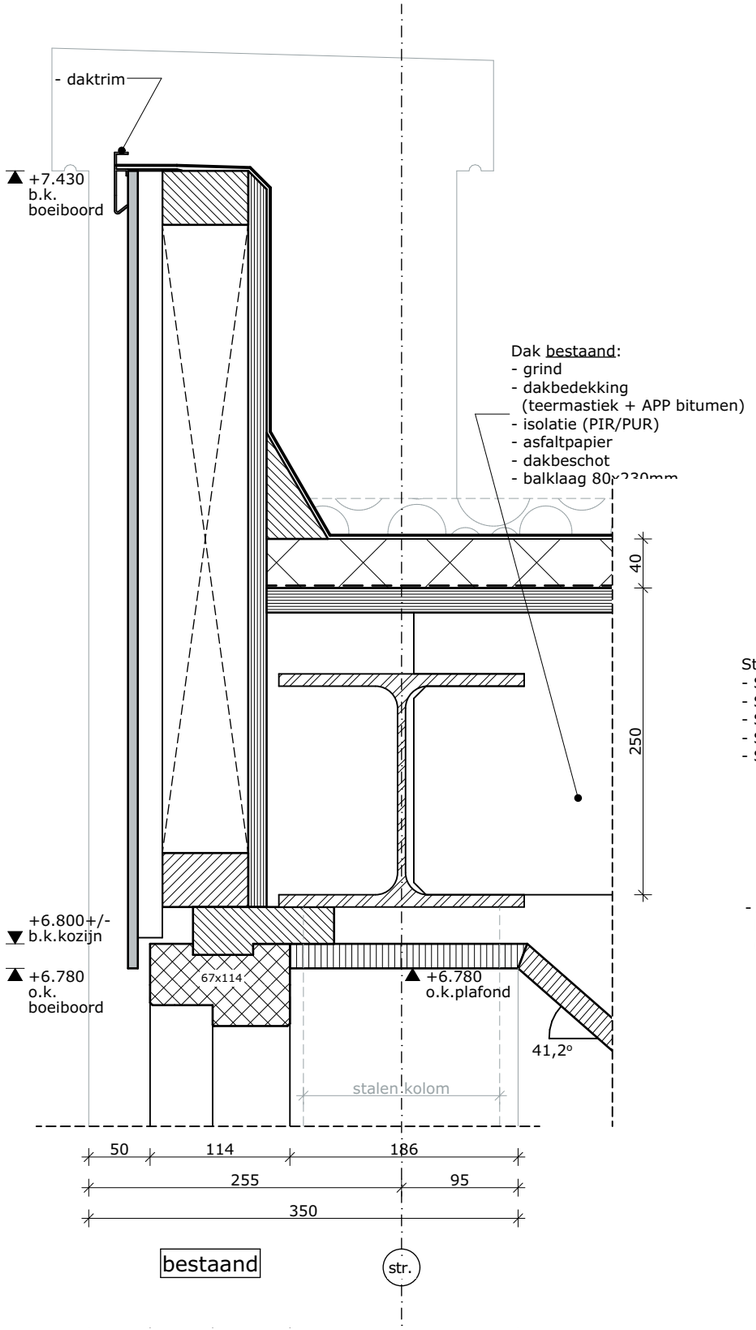

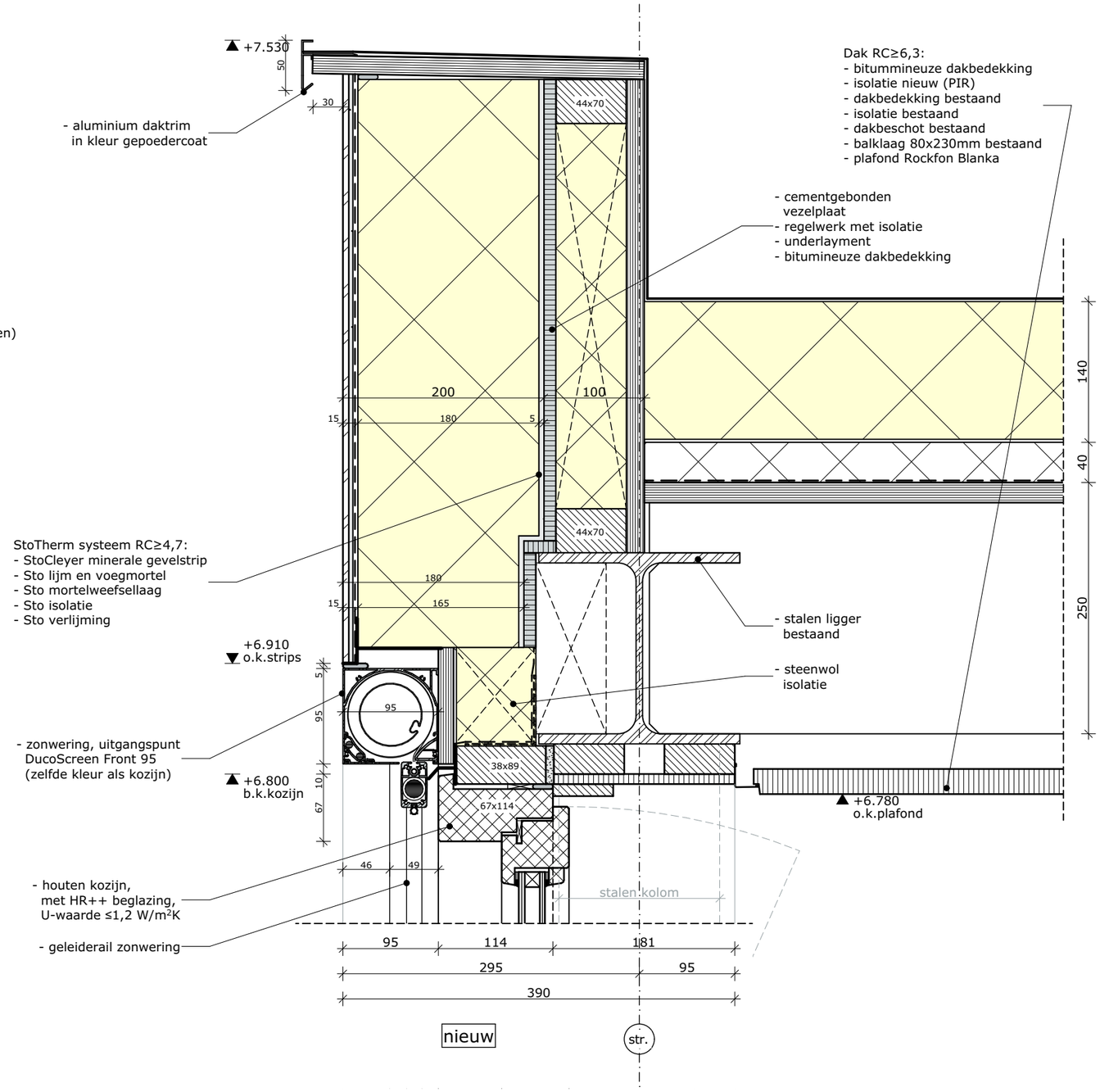

alle maten in het werk te controleren

Project:	Renovatie Geuzencollege, Willem de Zwijgerlaan 230 te Vlaardingen	Opdrachtgever:	Lentiz
Onderwerp:	Detail 12	Tek. nr. :	DO-41-12
		Proj.nr. :	P192-10
		Schaal :	1:5
		Datum :	03-09-2026
		Getekend :	S.K.
		Formaat :	A3

rijking. bouwkundig advies
Nieuwstraat 18
3628 AC Kockengen
T : 0346 27 55 27
E : info@rijking.nl
W : www.rijking.nl

© Alle rechten voorbehouden. Zonder schriftelijke toestemming van RIJKING mag NIETS uit deze tekening vermenigvuldigd en/of openbaar gemaakt worden.

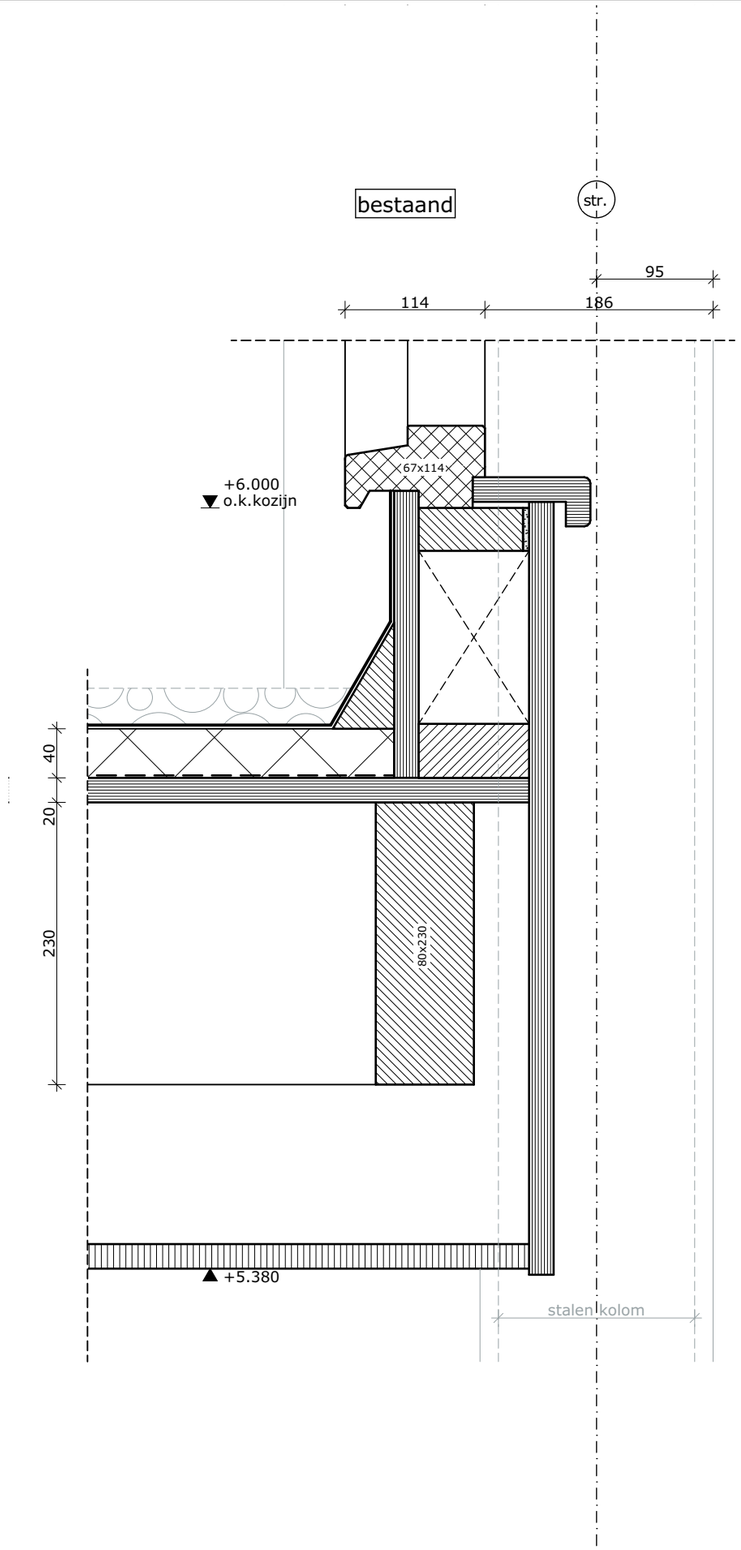

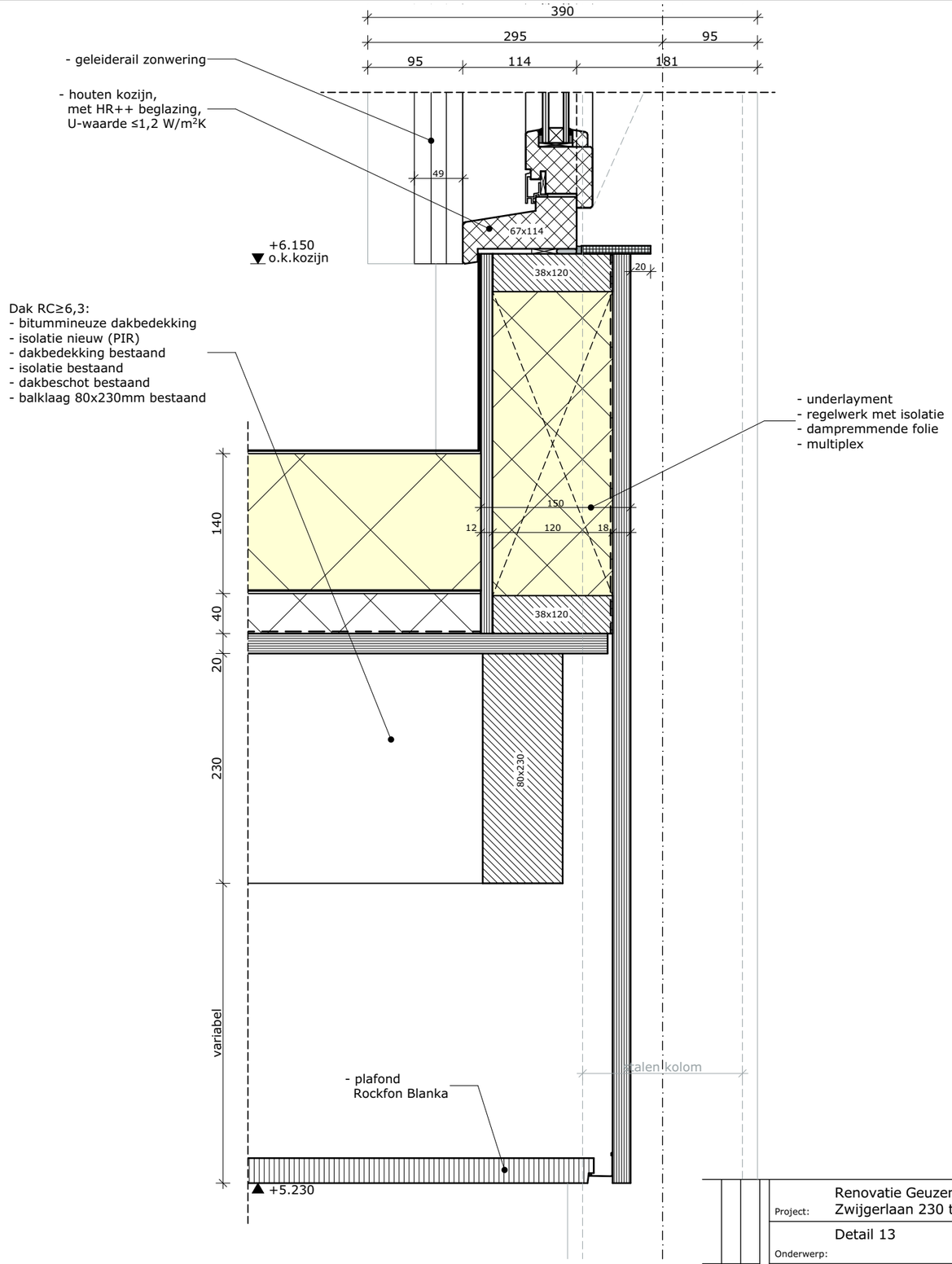

alle maten in het werk te controleren

Project:	Renovatie Geuzencollege, Willem de Zwijgerlaan 230 te Vlaardingen	Opdrachtgever:	Lentiz
Onderwerp:	Detail 13	Tek. nr. :	DO-41-13

rijking. bouwkundig advies
Nieuwstraat 18
3628 AC Kockengen
T : 0346 27 55 27
E : info@rijking.nl
W : www.rijking.nl

Proj.nr. :	P192-10
Schaal :	1:5
Datum :	03-09-2026
Getekend :	S.K.
Formaat :	A3

© Alle rechten voorbehouden. Zonder schriftelijke toestemming van RIJKING mag NIETS uit deze tekening vermenigvuldigd en/of openbaar gemaakt worden.

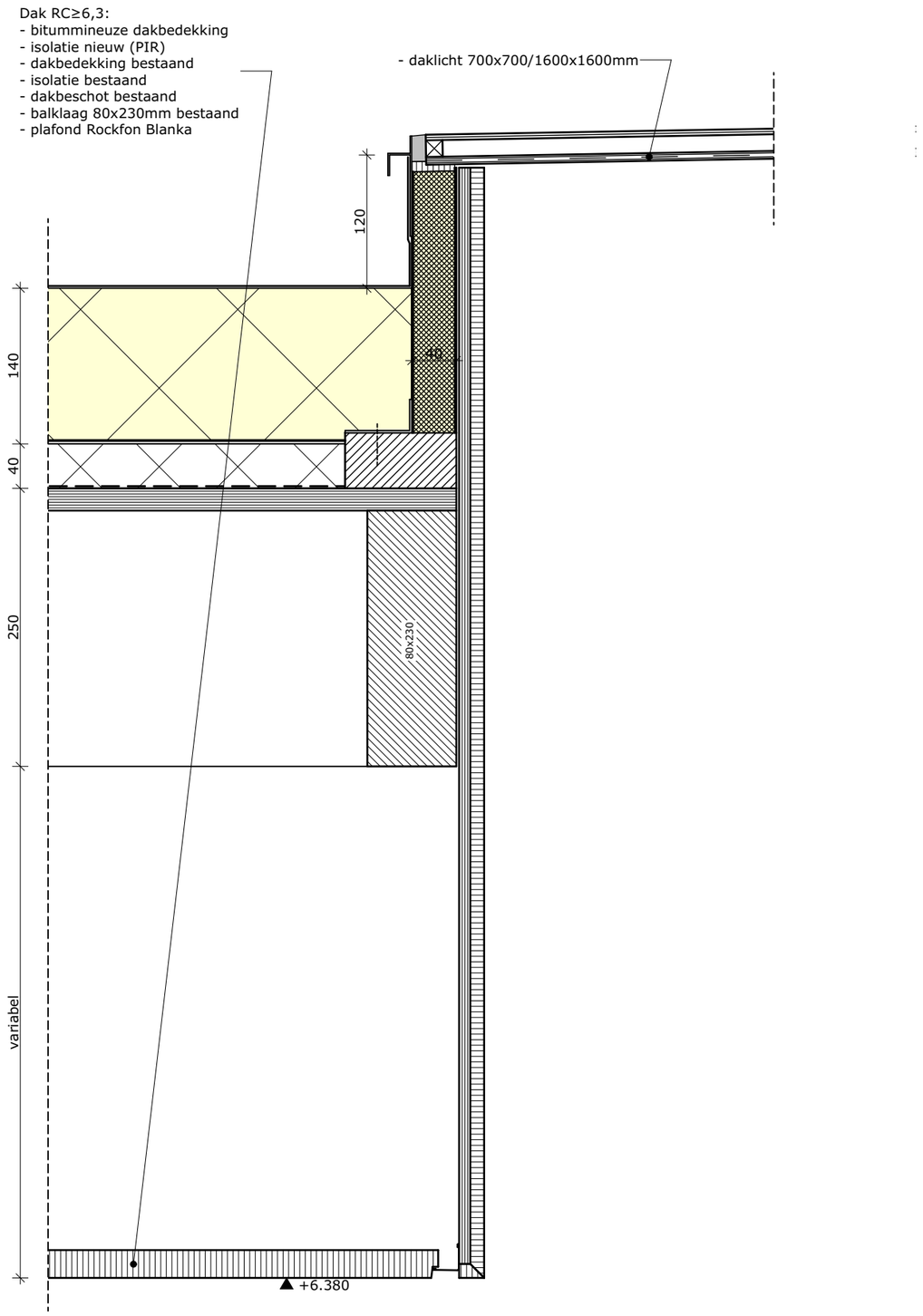

alle maten in het werk te controleren

Project: Renovatie Geuzencollege, Willem de Zwijgerlaan 230 te Vlaardingen	Opdrachtgever: Lentiz
Onderwerp: Detail 14	Tek. nr. : DO-41-14
	Proj.nr. : P192-10
	Schaal : 1:5
	Datum : 03-09-2026
	Getekend : S.K.
	Formaat : A3

rijking. bouwkundig advies
Nieuwstraat 18
3628 AC Kockengen
T : 0346 27 55 27
E : info@rijking.nl
W : www.rijking.nl

© Alle rechten voorbehouden. Zonder schriftelijke toestemming van RIJKING mag NIETS uit deze tekening vermenigvuldigd en/of openbaar gemaakt worden.

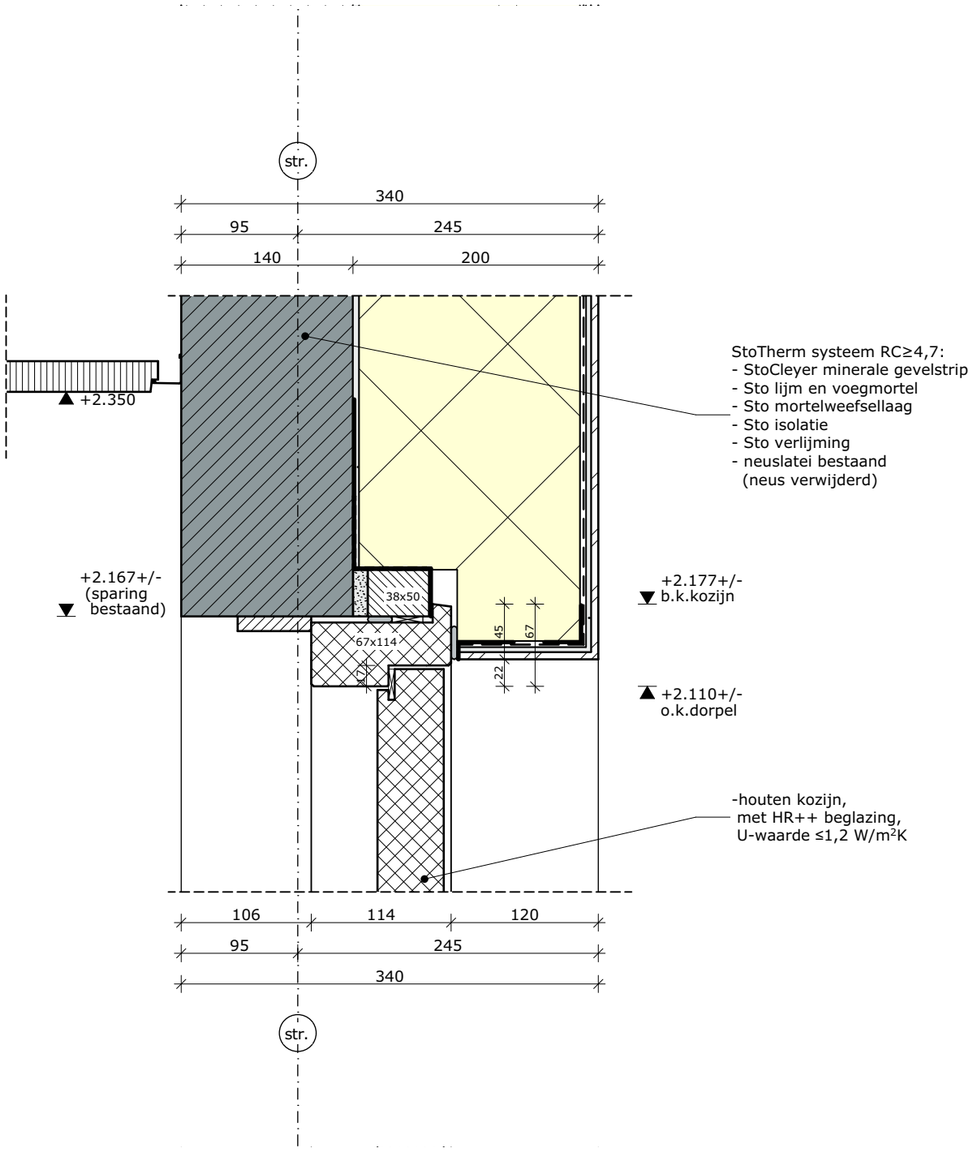

alle maten in het werk te controleren

Project:	Renovatie Geuzencollege, Willem de Zwijgerlaan 230 te Vlaardingen
Opdrachtgever:	Lentiz
Onderwerp:	Detail 15
Tek. nr. :	DO-41-15
Proj.nr. :	P192-10
Schaal :	1:5
Datum :	03-09-2026
Getekend :	S.K.
Formaat :	A3

rijking. bouwkundig advies
Nieuwstraat 18
3628 AC Kockengen
T : 0346 27 55 27
E : info@rijking.nl
W : www.rijking.nl

© Alle rechten voorbehouden. Zonder schriftelijke toestemming van RIJKING mag NIETS uit deze tekening vermenigvuldigd en/of openbaar gemaakt worden.

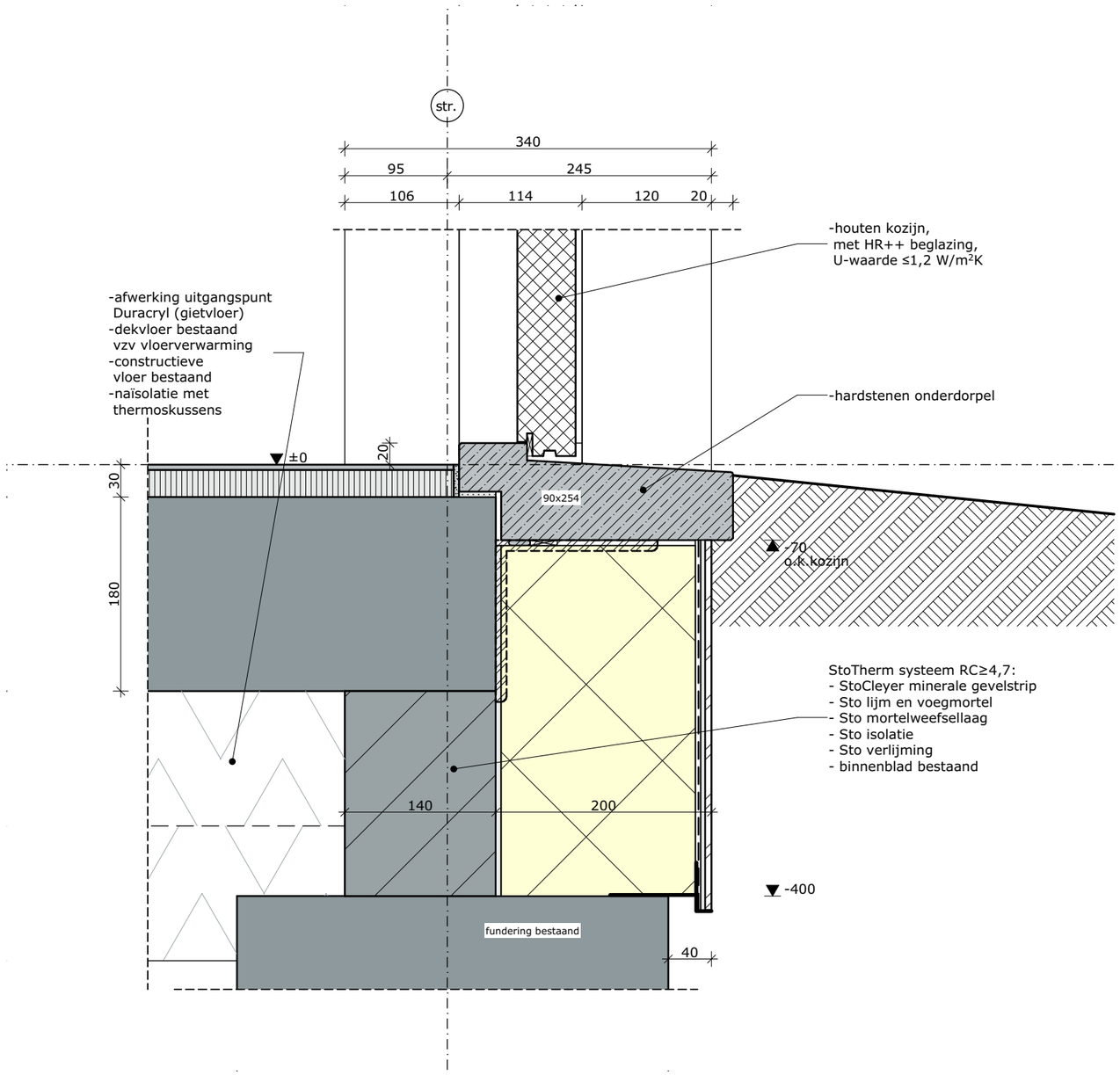

alle maten in het werk te controleren

Project:	Renovatie Geuzencollege, Willem de Zwijgerlaan 230 te Vlaardingen	Opdrachtgever:	Lentiz
Onderwerp:	Detail 16	Tek. nr. :	DO-41-16
		Proj.nr. :	P192-10
		Schaal :	1:5
		Datum :	03-09-2026
		Getekend :	S.K.
		Formaat :	A3

rijking. bouwkundig advies
Nieuwstraat 18
3628 AC Kockengen
T : 0346 27 55 27
E : info@rijking.nl
W : www.rijking.nl

© Alle rechten voorbehouden. Zonder schriftelijke toestemming van RIJKING mag NIETS uit deze tekening vermenigvuldigd en/of openbaar gemaakt worden.

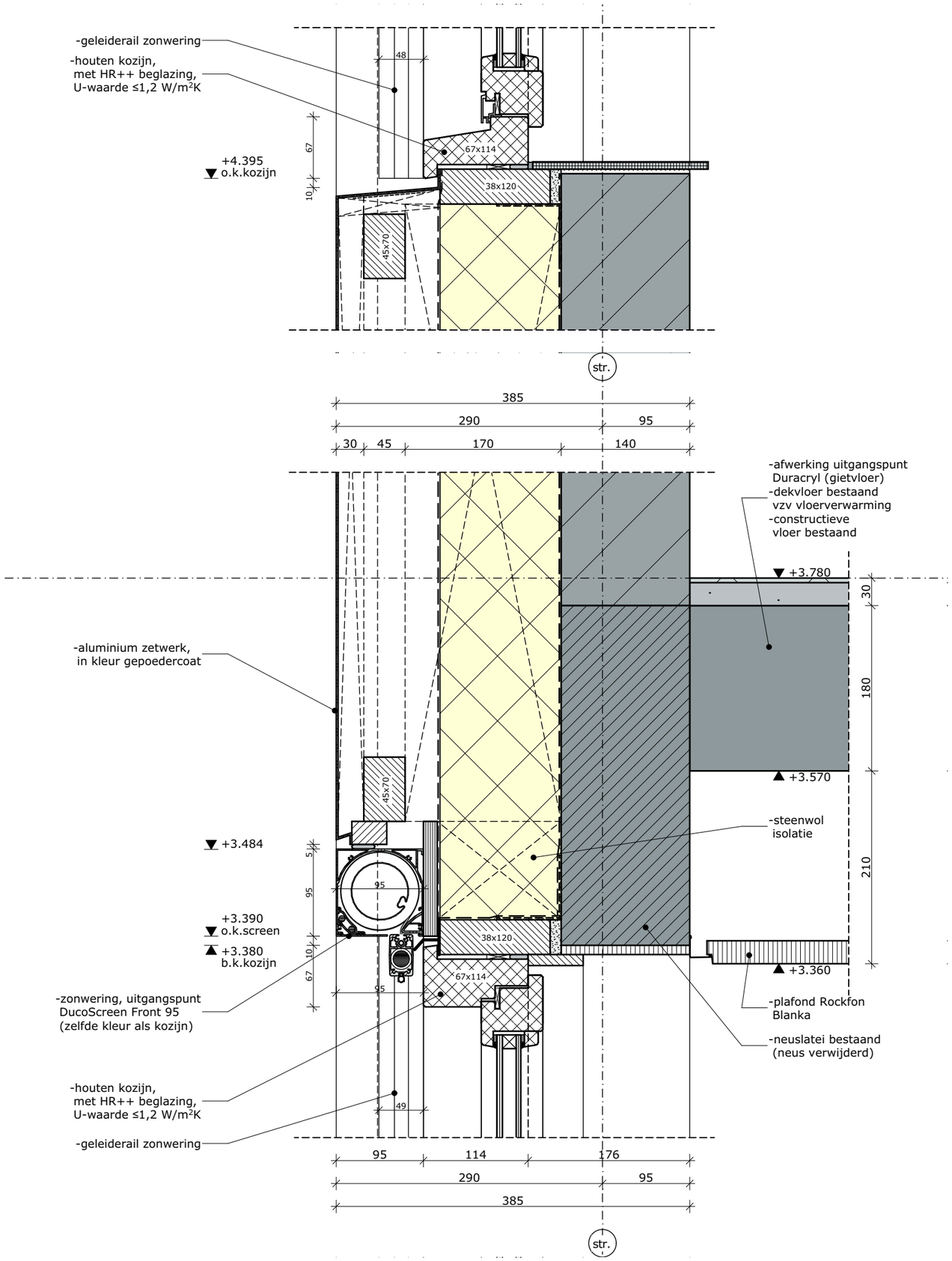

alle maten in het werk te controleren

Project:	Renovatie Geuzencollege, Willem de Zwijgerlaan 230 te Vlaardingen
Opdrachtgever:	Lentiz
Onderwerp:	Detail 17
Tek. nr. :	DO-41-17
Proj.nr. :	P192-10
Schaal :	1:5
Datum :	03-09-2026
Getekend :	S.K.
Formaat :	A3

rijking. bouwkundig advies
Nieuwstraat 18
3628 AC Kockengen
T : 0346 27 55 27
E : info@rijking.nl
W : www.rijking.nl

© Alle rechten voorbehouden. Zonder schriftelijke toestemming van RIJKING mag NIETS uit deze tekening vermenigvuldigd en/of openbaar gemaakt worden.

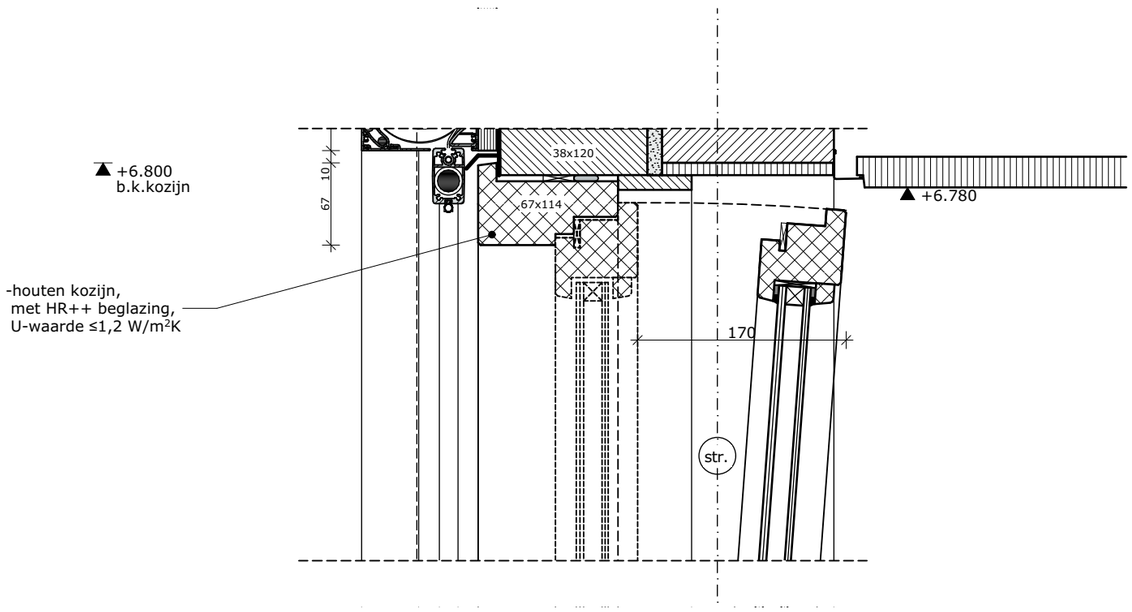

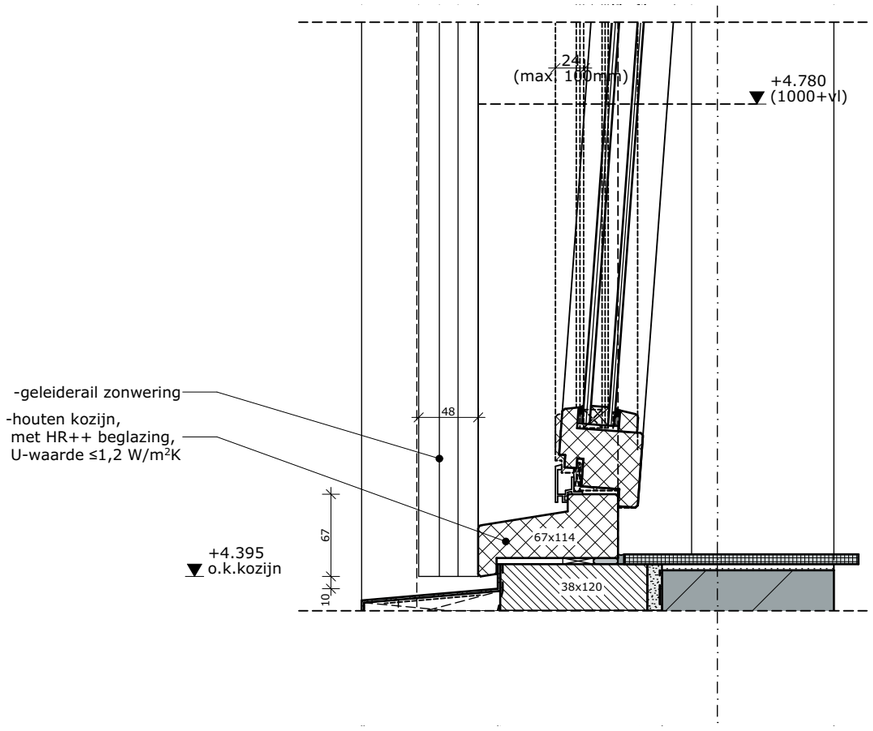

alle maten in het werk te controleren

Project:	Renovatie Geuzencollege, Willem de Zwijgerlaan 230 te Vlaardingen
Opdrachtgever:	Lentiz
Onderwerp:	Detail 17a
Tek. nr. :	DO-41-17a
Proj.nr. :	P192-10
Schaal :	1:5
Datum :	03-09-2026
Getekend :	S.K.
Formaat :	A3

rijking. bouwkundig advies
Nieuwstraat 18
3628 AC Kockengen
T : 0346 27 55 27
E : info@rijking.nl
W : www.rijking.nl

© Alle rechten voorbehouden. Zonder schriftelijke toestemming van RIJKING mag NIETS uit deze tekening vermenigvuldigd en/of openbaar gemaakt worden.

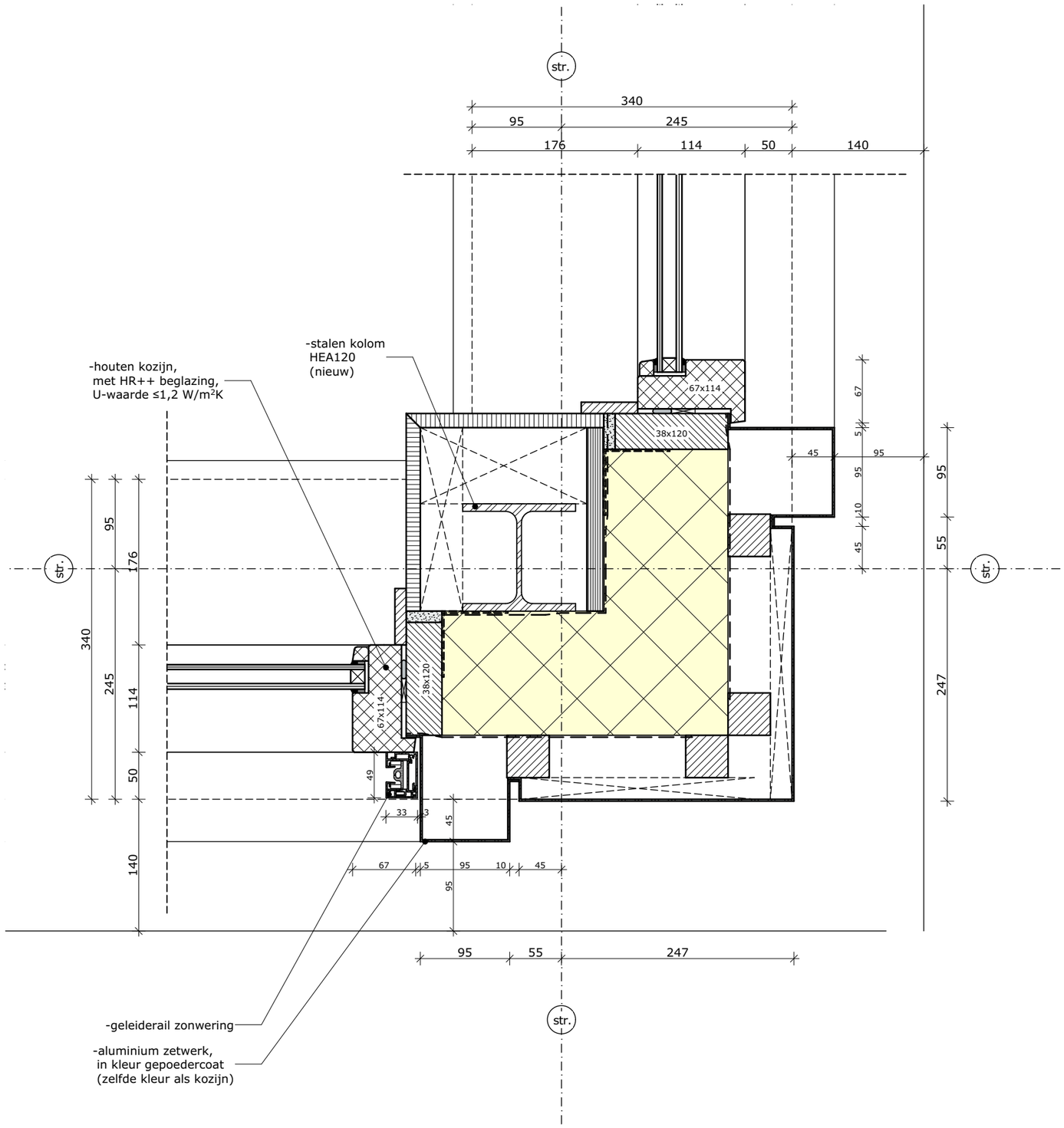

alle maten in het werk te controleren

Project:	Renovatie Geuzencollege, Willem de Zwijgerlaan 230 te Vlaardingen
Opdrachtgever:	Lentiz
Onderwerp:	Detail 18
Tek. nr. :	DO-41-18
Proj.nr. :	P192-10
Schaal :	1:5
Datum :	03-09-2026
Getekend :	S.K.
Formaat :	A3

rijking. bouwkundig advies
Nieuwstraat 18
3628 AC Kockengen
T : 0346 27 55 27
E : info@rijking.nl
W : www.rijking.nl

© Alle rechten voorbehouden. Zonder schriftelijke toestemming van RIJKING mag NIETS uit deze tekening vermenigvuldigd en/of openbaar gemaakt worden.

3D noordwest bestaand

3D zuidoost bestaand

alle maten in het werk te controleren

Project:	Renovatie Geuzencollege, Willem de Zwijgerlaan 230 te Vlaardingen
Opdrachtgever:	Lentiz
Onderwerp:	3D's bestaand
Tek. nr. :	DO-51
Proj.nr. :	P192-10
Schaal :	
Datum :	03-09-2026
Getekend :	S.K.
Formaat :	A3

rijking. bouwkundig advies
Nieuwstraat 18
3628 AC Kockengen
T : 0346 27 55 27
E : info@rijking.nl
W : www.rijking.nl

© Alle rechten voorbehouden. Zonder schriftelijke toestemming van RIJKING mag NIETS uit deze tekening vermenigvuldigd en/of openbaar gemaakt worden.

3D noordwest nieuw

3D zuidoost nieuw

alle maten in het werk te controleren

Project:	Renovatie Geuzencollege, Willem de Zwijgerlaan 230 te Vlaardingen	Opdrachtgever:	Lentiz
Onderwerp:	3D's nieuw	Tek. nr. :	DO-56
		Proj.nr. :	P192-10
		Schaal :	
		Datum :	03-09-2026
		Getekend :	S.K.
		Formaat :	A3

rijking. bouwkundig advies
Nieuwstraat 18
3628 AC Kockengen
T : 0346 27 55 27
E : info@rijking.nl
W : www.rijking.nl

© Alle rechten voorbehouden. Zonder schriftelijke toestemming van RIJKING mag NIETS uit deze tekening vermenigvuldigd en/of openbaar gemaakt worden.

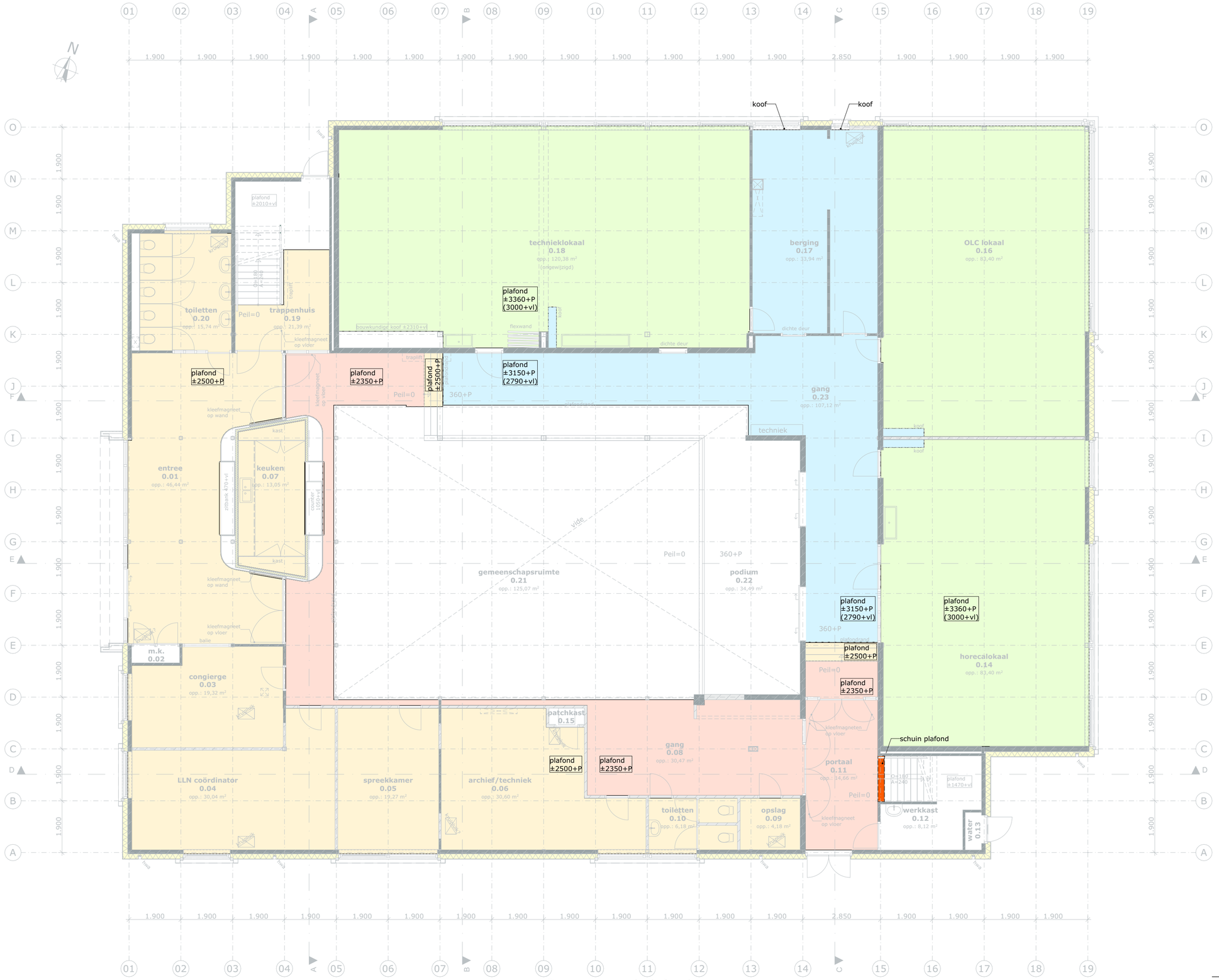

Begane grond plafond

alle maten in het werk te controleren

Project:	Renovatie Geuzencollege, Willem de Zwijgerlaan 230 te Vlaardingen
Opdrachtgever:	Lentiz
Onderwerp:	Plafonds begane grond
Tek. nr.	DO-71
Proj.nr.	P192-10
Schaal	1:100
Datum	03-09-2026
Getekend	S.K.
Formaat	A2

rijking. bouwkundig advies
Nieuwstraat 18
3628 AC Kockengen
T : 0346 27 55 27
E : info@rijking.nl
W : www.rijking.nl

© Alle rechten voorbehouden. Zonder schriftelijke toestemming van RIJKING mag NIETS uit deze tekening vermenigvuldigd en/of openbaar gemaakt worden.

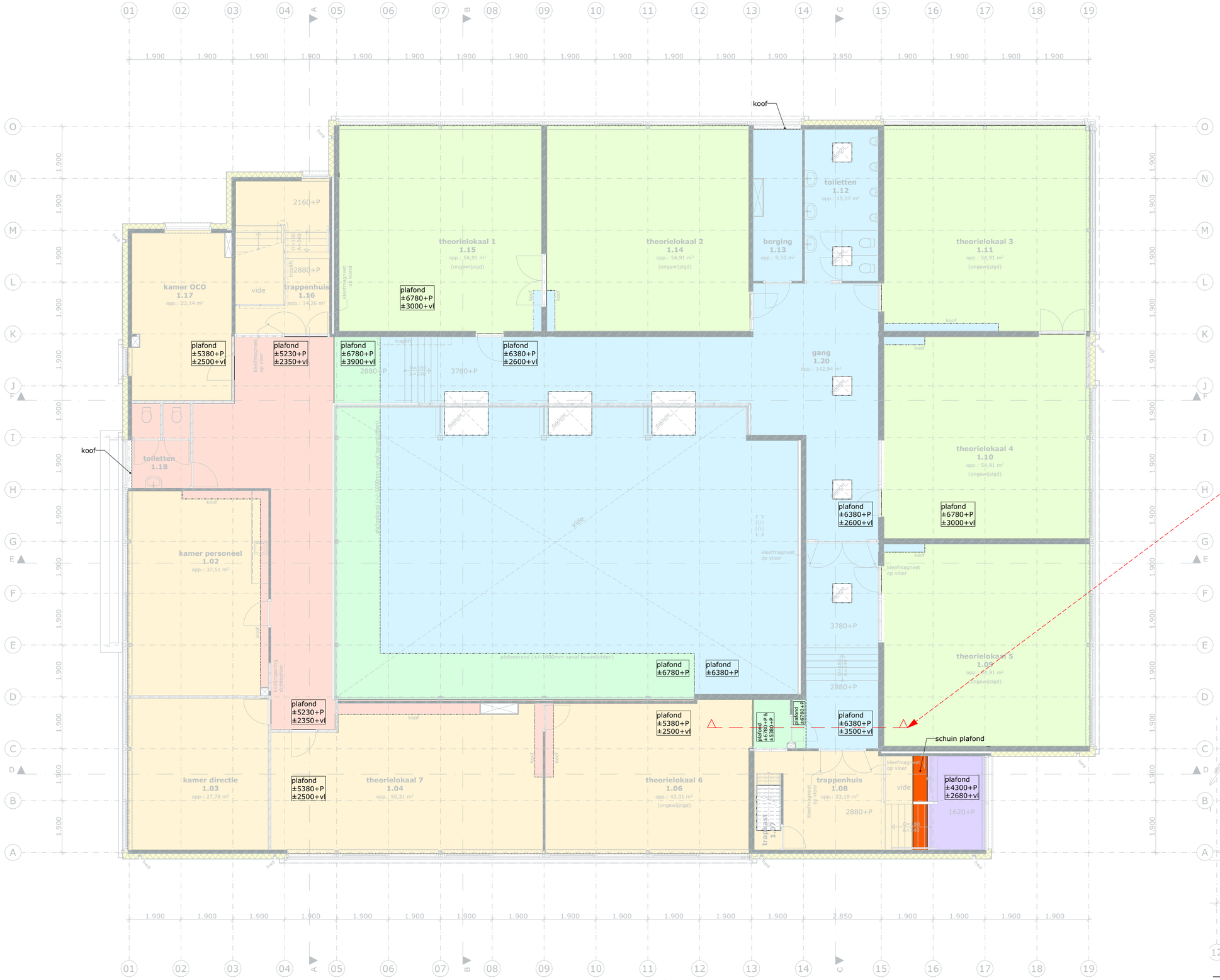

1e verdieping plafond

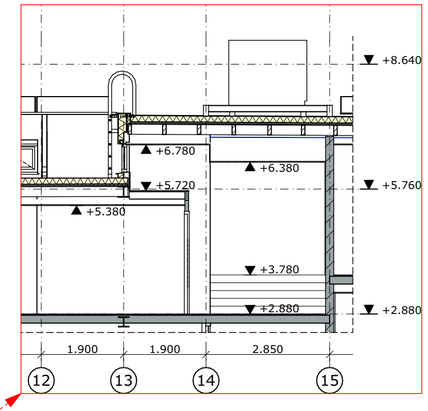

2e verdieping plafond

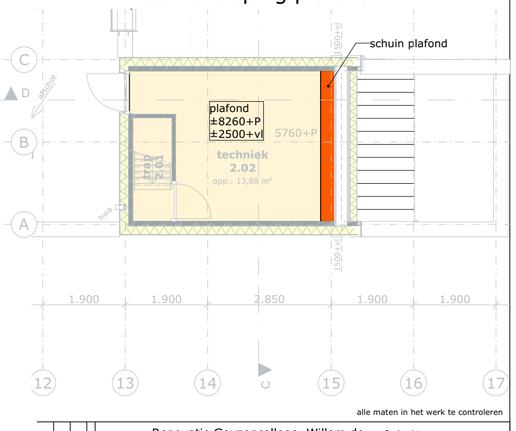

alle maten in het werk te controleren

Project:	Renovatie Geuzencollege, Willem de Zwijgerlaan 230 te Vlaardingen
Opdrachtgever:	Lentiz
Onderwerp:	Plafonds verdiepingen
Tek. nr.	DO-72
Proj.nr.	P192-10
Schaal	1:100
Datum	03-09-2026
Getekend	S.K.
Formaat	A2

rijking. bouwkundig advies
Nieuwstraat 18
3628 AC Kockengen
T : 0346 27 55 27
E : info@rijking.nl
W : www.rijking.nl

© Alle rechten voorbehouden. Zonder schriftelijke toestemming van RIJKING mag NIETS uit deze tekening vermenigvuldigd en/of openbaar gemaakt worden.

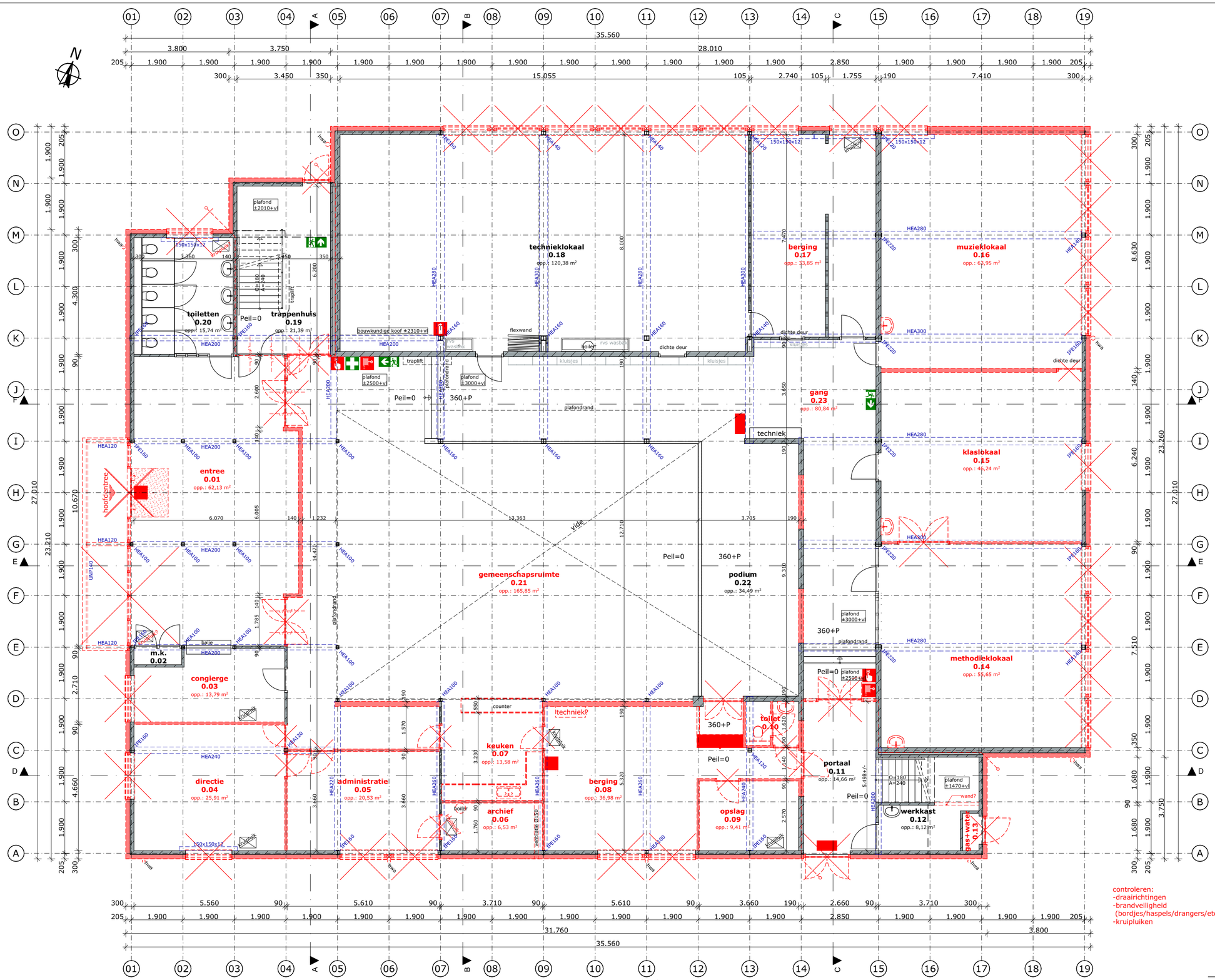

controleren:
-draairichtingen
-brandveiligheid
(bordjes/haspels/drangers/etc)
-kruipluiken

Begane grond sloop

alle maten in het werk te controleren

Project:	Renovatie Geuzencollege, Willem de Zwijgerlaan 230 te Vlaardingen
Opdrachtgever:	Lentiz
Onderwerp:	Plattegrond begane grond sloop
Tek. nr.	DO-81
Proj.nr.	P192-10
Schaal	1:100
Datum	03-09-2026
Getekend	S.K.
Formaat	A2

rijking. bouwkundig advies
Nieuwstraat 18
3628 AC Kockengen
T : 0346 27 55 27
E : info@rijking.nl
W : www.rijking.nl

© Alle rechten voorbehouden. Zonder schriftelijke toestemming van RIJKING mag NIETS uit deze tekening vermenigvuldigd en/of openbaar gemaakt worden.

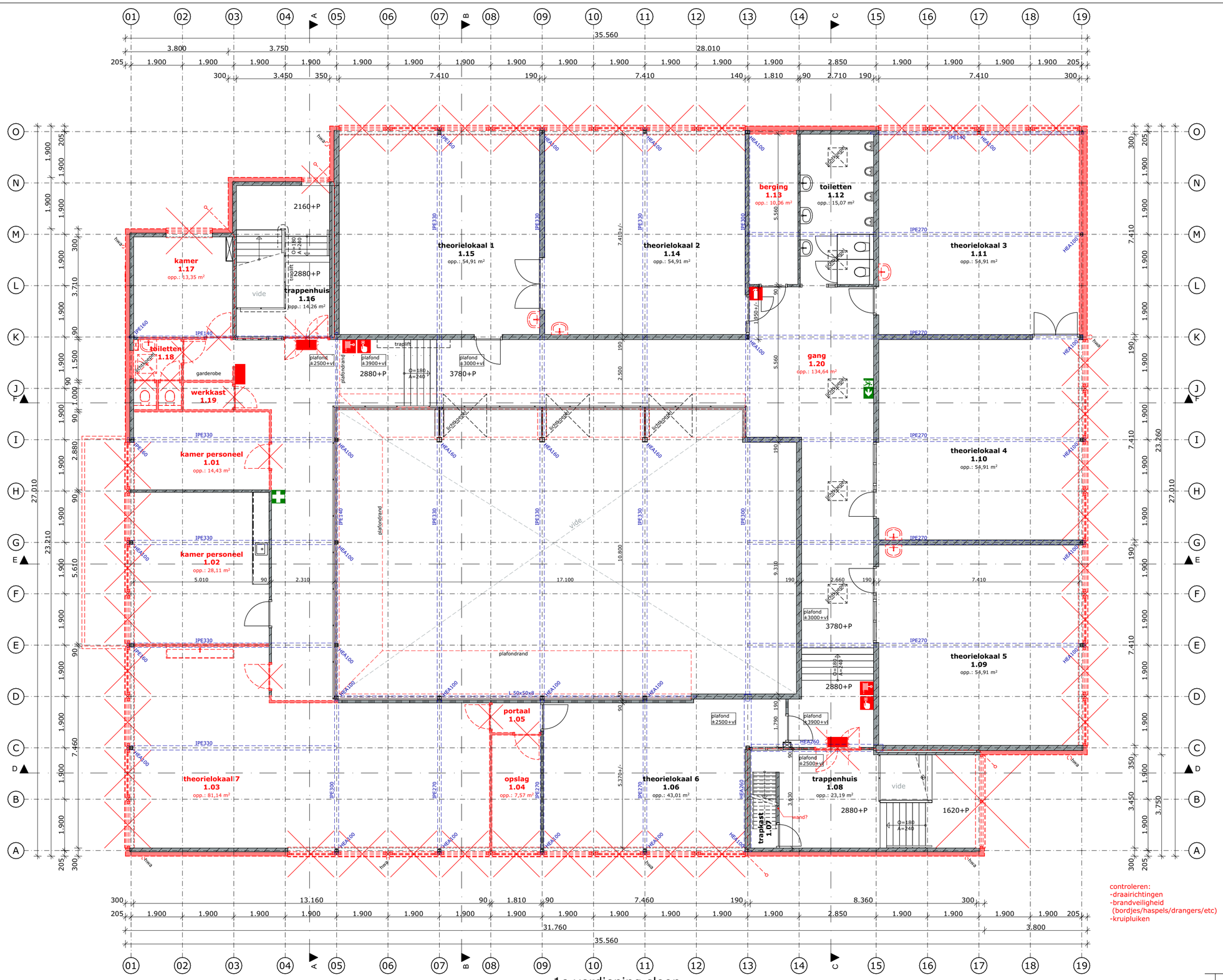

controleren:
-draairichtingen
-brandveiligheid
(bordjes/haspels/drangers/etc)
-kruipluiken

1e verdieping sloop

alle maten in het werk te controleren

Project:	Renovatie Geuzencollege, Willem de Zwijgerlaan 230 te Vlaardingen
Opdrachtgever:	Lentiz
Onderwerp:	Plattegrond 1e verdieping sloop
Tek. nr.	DO-82
Proj.nr.	P192-10
Schaal	1:100
Datum	03-09-2026
Getekend	S.K.
Formaat	A2

rijking. bouwkundig advies
Nieuwstraat 18
3628 AC Kockengen
T : 0346 27 55 27
E : info@rijking.nl
W : www.rijking.nl

© Alle rechten voorbehouden. Zonder schriftelijke toestemming van RIJKING mag NIETS uit deze tekening vermenigvuldigd en/of openbaar gemaakt worden.

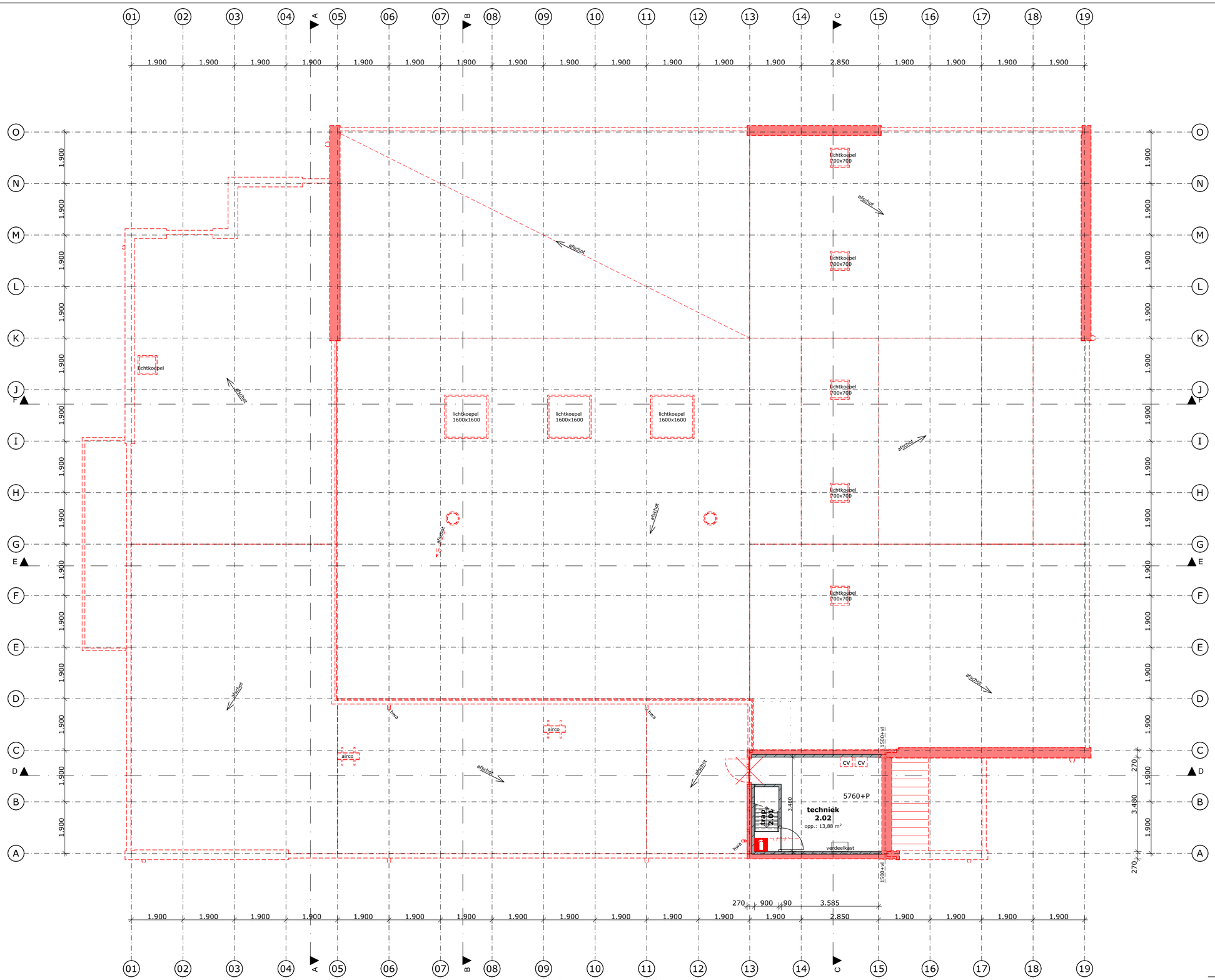

2e verdieping sloop

alle maten in het werk te controleren

Project:	Renovatie Geuzencollege, Willem de Zwijgerlaan 230 te Vlaardingen
Opdrachtgever:	Lentiz
Onderwerp:	Plattegrond 2e verdieping sloop
Tek. nr.	DO-83
Proj.nr.	P192-10
Schaal	1:100
Datum	03-09-2026
Getekend	S.K.
Formaat	A2

rijking. bouwkundig advies
Nieuwstraat 18
3628 AC Kockengen
T : 0346 27 55 27
E : info@rijking.nl
W : www.rijking.nl

© Alle rechten voorbehouden. Zonder schriftelijke toestemming van RIJKING mag NIETS uit deze tekening vermenigvuldigd en/of openbaar gemaakt worden.

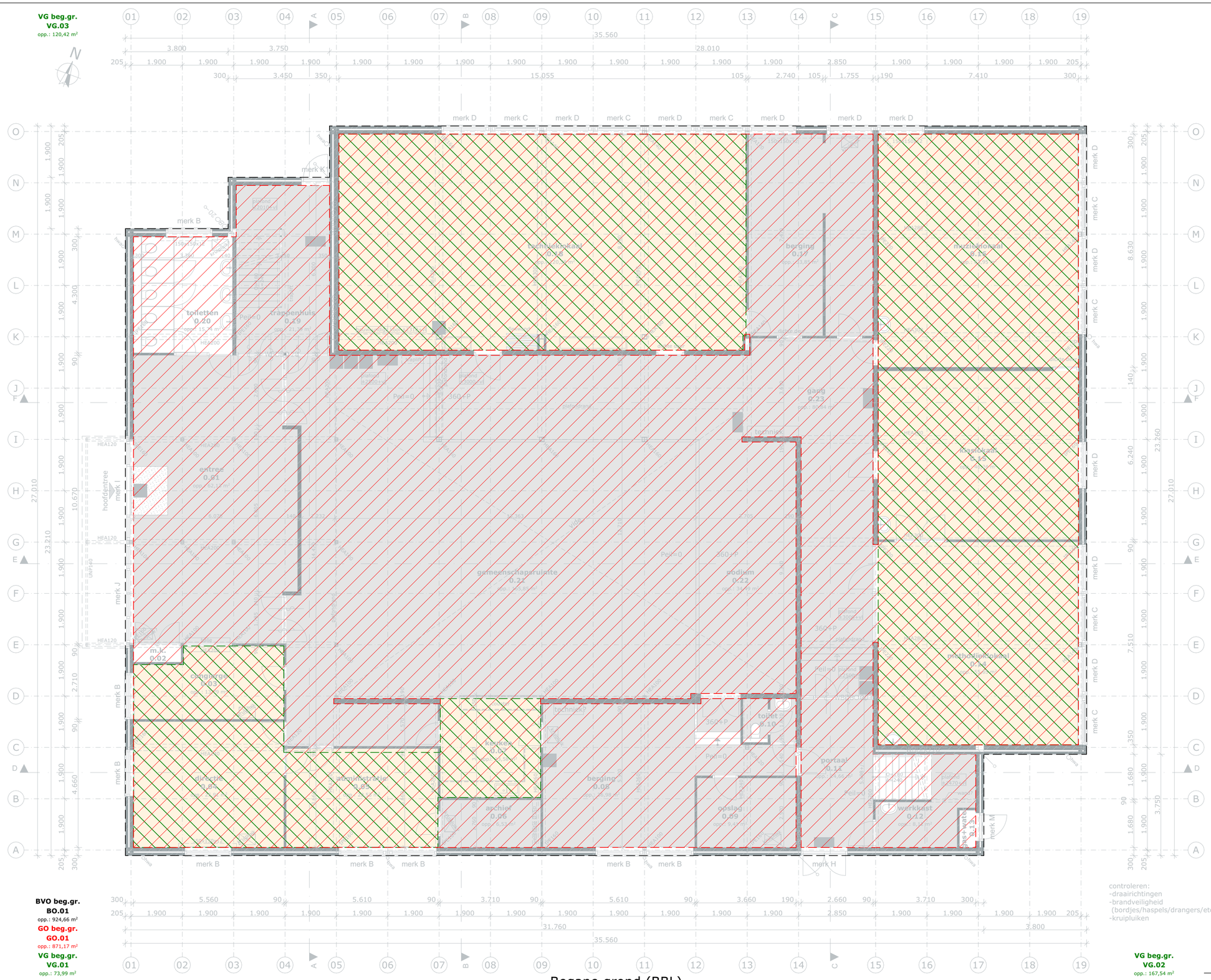

Begane grond (BBL)

BRUTO VLOEROPPERVLAK		
Verdieping	Nummer	Opp.
Begane grond		
	BO.01	924,66
1e verdieping		
	BO.02	746,02
2e verdieping		
	BO.03	21,83
		1.692,51 m²

GEBRUIKSOPPERVLAK		
Verdieping	Nummer	Opp.
Begane grond		
	GO.01	871,17
1e verdieping		
	GO.02	664,61
2e verdieping		
	GO.03	16,76
		1.552,55 m²

VERBLIJFSGEBIED			
Verdieping	Nummer	Zone Naam	Opp.
Begane grond			
	VG.01	VG beg.gr.	73,99
	VG.02	VG beg.gr.	167,54
	VG.03	VG beg.gr.	120,42
			361,95 m²
1e verdieping			
	VG.04	VG 1e verd.	124,58
	VG.05	VG 1e verd.	13,58
	VG.06	VG 1e verd.	111,22
	VG.07	VG 1e verd.	167,54
	VG.08	VG 1e verd.	43,01
			459,93 m²
			821,88 m²

controleren:
-draairichtingen
-brandveiligheid
(bordjes/haspels/drangers/etc)
-kruipluiken

alle maten in het werk te controleren

Project: Renovatie Geuzencollege, Willem de Zwijgerlaan 230 te Vlaardingen

Opdrachtgever: Lentiz

Onderwerp: BBL begane grond bestaand

Tek. nr.	DO-91
Proj.nr.	P192-10
Schaal	1:100
Datum	03-09-2026
Getekend	S.K.
Formaat	A2

rijking. bouwkundig advies
Nieuwstraat 18
3628 AC Kockengen
T : 0346 27 55 27
E : info@rijking.nl
W : www.rijking.nl

© Alle rechten voorbehouden. Zonder schriftelijke toestemming van RIJKING mag NIETS uit deze tekening vermenigvuldigd en/of openbaar gemaakt worden.

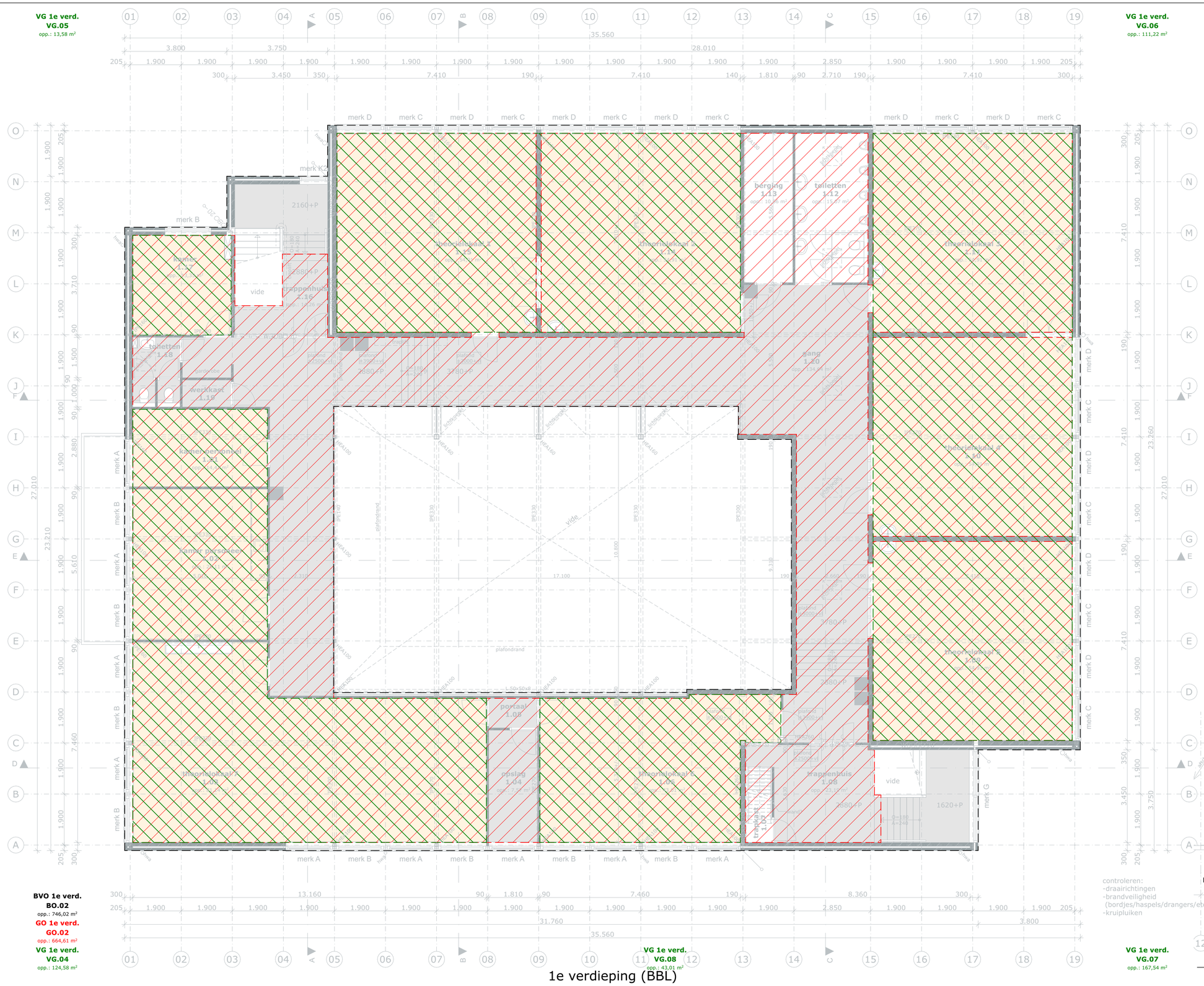

RUIMTEBENAMINGEN

Nummer	Type	Zone Categorie	Opp.
Begane grond			
0.01	entree	Verkeersruimte	62,13
0.02	m.k.	Technische ruimte	1,06
0.03	congierge	Verblijfsruimte	13,79
0.04	directie	Verblijfsruimte	25,91
0.05	administratie	Verblijfsruimte	20,53
0.06	archief	Bergruimte	6,53
0.07	keuken	Verblijfsruimte	13,58
0.08	berging	Bergruimte	36,98
0.09	opslag	Bergruimte	9,41
0.10	toilet	Toiletruimte	3,18
0.11	portaal	Verkeersruimte	14,66
0.12	werkkast	Bergruimte	8,12
0.13	gas+water	Technische ruimte	0,83
0.14	methodieklokaal	Verblijfsruimte	55,65
0.15	klaslokaal	Verblijfsruimte	46,23
0.16	muzieklokaal	Verblijfsruimte	63,94
0.17	berging	Bergruimte	33,85
0.18	technieklokaal	Verblijfsruimte - I	120,34
0.19	trappenhuis	Verkeersruimte	21,39
0.20	toiletten	Toiletruimte b	15,74
0.21	gemeenschapsruimte	Verkeersruimte	165,85
0.22	podium	Verkeersruimte	34,49
0.23	gang	Verkeersruimte	80,81
			854,98 m²
1e verdieping			
1.01	kamer personeel	Verblijfsruimte	14,43
1.02	kamer personeel	Verblijfsruimte	28,11
1.03	theorielokaal 7	Verblijfsruimte	81,14
1.04	opslag	Bergruimte	7,57
1.05	portaal	Verkeersruimte	1,99
1.06	theorielokaal 6	Verblijfsruimte - I	43,01
1.07	trapkast	Bergruimte b	1,81
1.08	trappenhuis	Verkeersruimte	23,19
1.09	theorielokaal 5	Verblijfsruimte - I	54,90
1.10	theorielokaal 4	Verblijfsruimte - I	54,90
1.11	theorielokaal 3	Verblijfsruimte - I	54,90
1.12	toiletten	Toiletruimte b	15,07
1.13	berging	Bergruimte b	10,06
1.14	theorielokaal 2	Verblijfsruimte - I	54,90
1.15	theorielokaal 1	Verblijfsruimte - I	54,90
1.16	trappenhuis	Verkeersruimte	14,26
1.17	kamer	Verblijfsruimte	13,35
1.18	toiletten	Toiletruimte	4,49
1.19	werkkast	Bergruimte	1,81
1.20	gang	Verkeersruimte	134,64
			669,43 m²
2e verdieping			
2.01	trap	Verkeersruimte	0,68
2.02	techniek	Technische ruimte	13,88
			14,57 m²
			1.538,98 m²

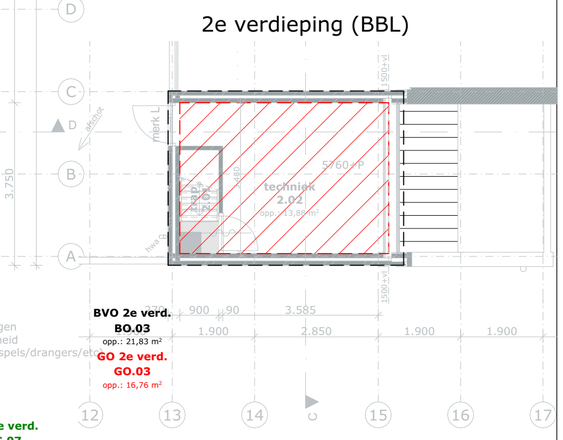

controleren:
-draairichtingen
-brandveiligheid
(bordjes/haspels/drangers/etc)
-kruipluiken

alle maten in het werk te controleren

Project: Renovatie Geuzencollege, Willem de Zwijgerlaan 230 te Vlaardingen	Opdrachtgever: Lentiz
Onderwerp: BBL verdiepingen bestaand	Tek. nr. : DO-92
	Proj.nr. : P192-10
	Schaal : 1:100
	Datum : 03-09-2026
	Getekend : S.K.
	Formaat : A2

rijking. bouwkundig advies
Nieuwstraat 18
3628 AC Kockengen
T : 0346 27 55 27
E : info@rijking.nl
W : www.rijking.nl

© Alle rechten voorbehouden. Zonder schriftelijke toestemming van RIJKING mag NIETS uit deze tekening vermenigvuldigd en/of openbaar gemaakt worden.

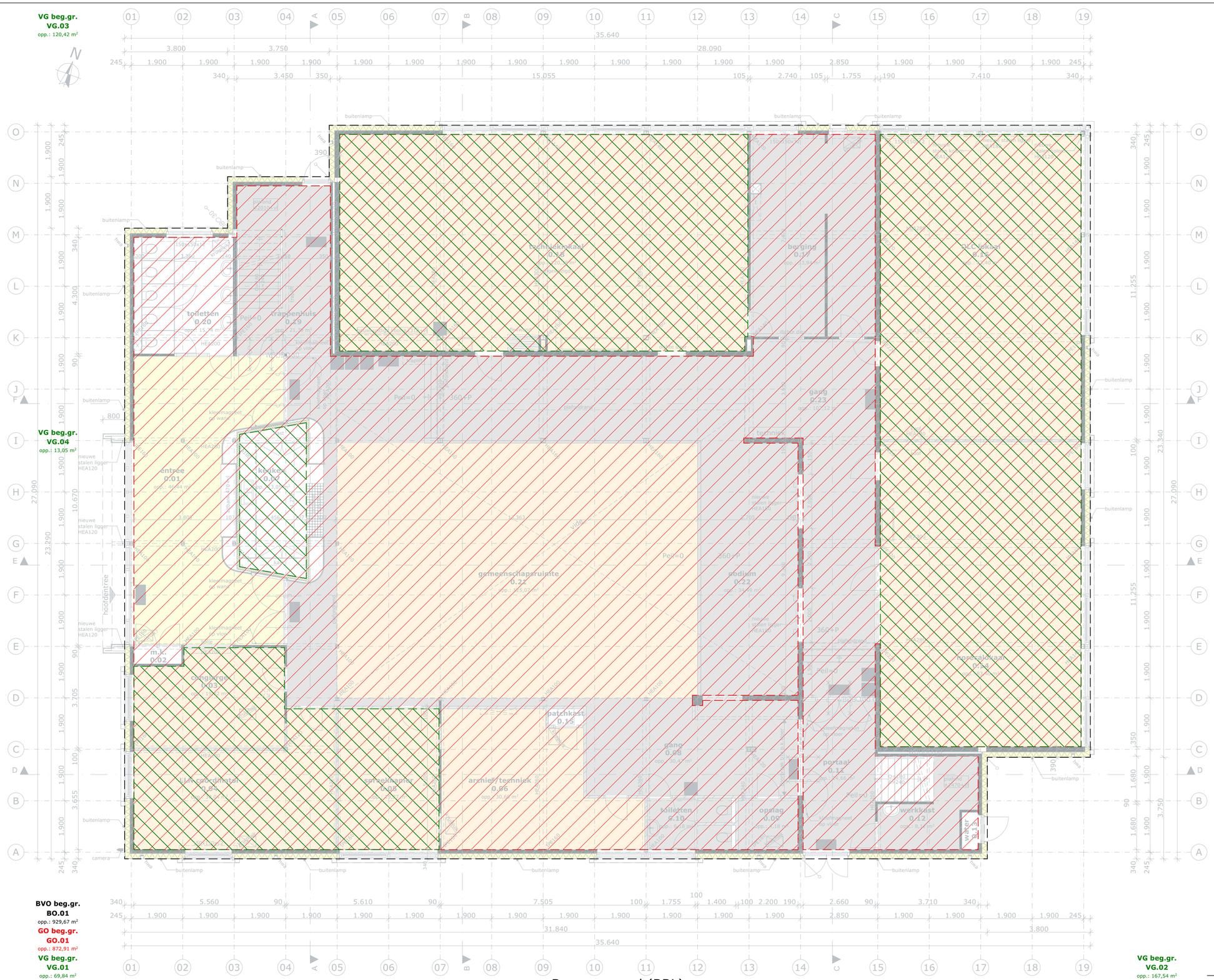

Begane grond (BBL)

BRUTO VLOEROPPERVLAK		
Verdieping	Nummer	Opp.
Begane grond		
	BO.01	929,67
1e verdieping		
	BO.02	751,03
2e verdieping		
	BO.03	23,12
		1.703,82 m²

GEBRUIKSOPPERVLAK		
Verdieping	Nummer	Opp.
Begane grond		
	GO.01	872,91
1e verdieping		
	GO.02	664,61
2e verdieping		
	GO.03	16,76
		1.554,28 m²

VERBLIJFSGEBIED			
Verdieping	Nummer	Zone Naam	Opp.
Begane grond			
	VG.01	VG beg.gr.	69,84
	VG.02	VG beg.gr.	167,54
	VG.03	VG beg.gr.	120,42
	VG.04	VG beg.gr.	13,05
			370,85 m²
1e verdieping			
	VG.05	VG 1e verd.	22,51
	VG.06	VG 1e verd.	111,22
	VG.07	VG 1e verd.	167,54
	VG.08	VG 1e verd.	160,68
			461,95 m²
			832,80 m²

alle maten in het werk te controleren

Project: Renovatie Geuzencollege, Willem de Zwijgerlaan 230 te Vlaardingen

Opdrachtgever: Lentiz

Onderwerp: BBL begane grond nieuw

Tek. nr. : DO-96

Proj.nr. : P192-10

Schaal : 1:100

Datum : 03-09-2026

Getekend : S.K.

Formaat : A2

rijking. bouwkundig advies
Nieuwstraat 18
3628 AC Kockengen
T : 0346 27 55 27
E : info@rijking.nl
W : www.rijking.nl

© Alle rechten voorbehouden. Zonder schriftelijke toestemming van RIJKING mag NIETS uit deze tekening vermenigvuldigd en/of openbaar gemaakt worden.

VG 1e verd.
VG.05
opp.: 22,51 m²

VG 1e verd.
VG.06
opp.: 111,22 m²

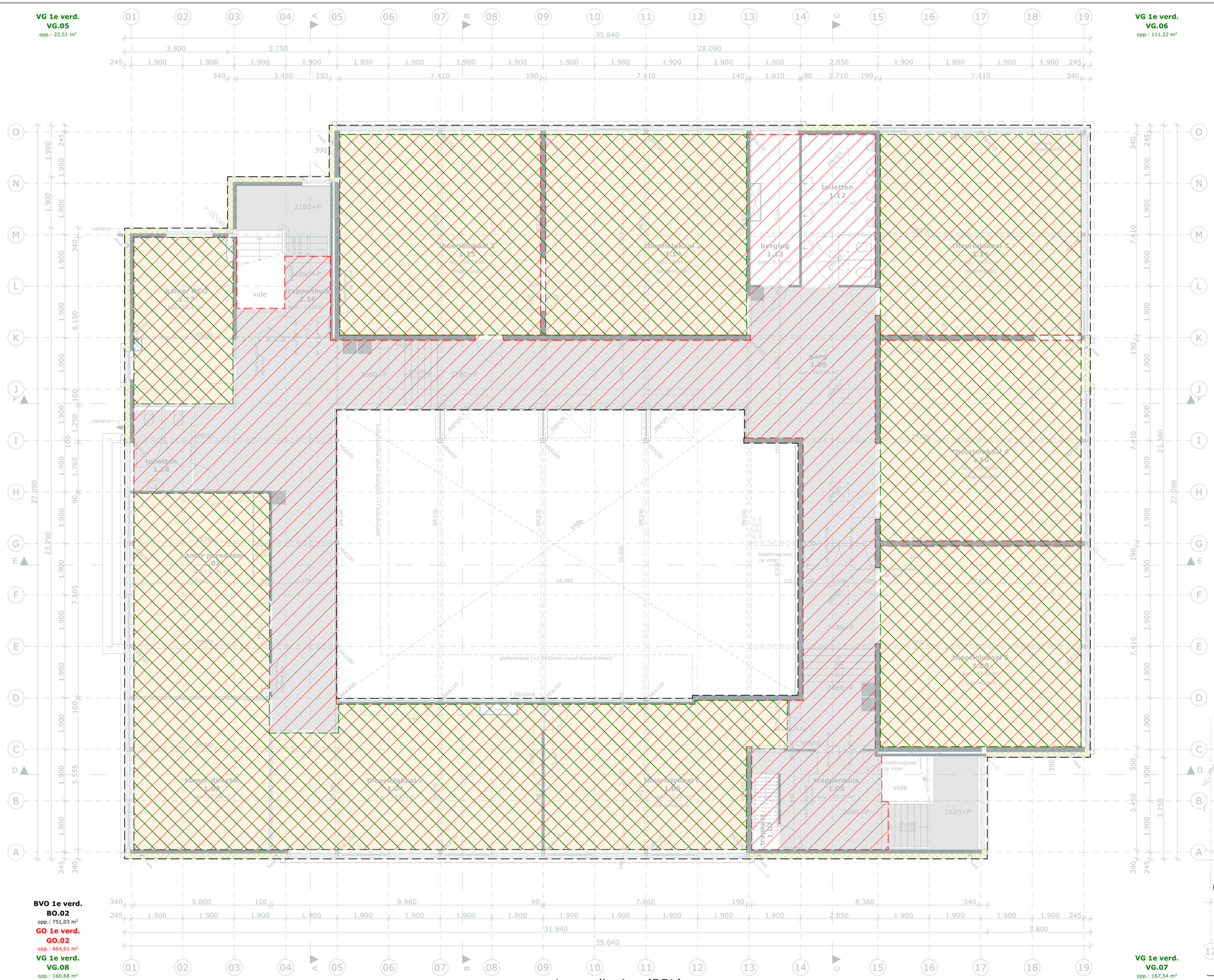

1e verdieping (BBL)

RUIMTEBENAMINGEN			
Nummer	Type	Zone Categorie	Opp.
Begane grond			
0.01	entree	Verkeersruimte - e	46,44
0.02	m.k.	Technische ruimte	1,06
0.03	congierge	Verblijfsruimte	19,32
0.04	LLN coördinator	Verblijfsruimte	30,04
0.05	spreekkamer	Verblijfsruimte	19,27
0.06	archief/techniek	Bergruimte n	30,60
0.07	keuken	Verblijfsruimte - k	13,05
0.08	gang	Verkeersruimte	30,47
0.09	opslag	Bergruimte	4,18
0.10	toiletten	Toiletruimte	6,18
0.11	portaal	Verkeersruimte	14,66
0.12	werkkast	Bergruimte	8,12
0.13	water	Technische ruimte	0,83
0.14	horecalokaal	Verblijfsruimte	89,04
0.15	patchkast	Technische ruimte	0,78
0.16	OLC lokaal	Verblijfsruimte - l	89,97
0.17	berging	Bergruimte	33,93
0.18	technieklokaal	Verblijfsruimte - l	120,34
0.19	trappenhuis	Verkeersruimte	21,39
0.20	toiletten	Toiletruimte b	15,74
0.21	gemeenschapsruimte	Verblijfsruimte - l	125,07
0.22	podium	Verkeersruimte	34,49
0.23	gang	Verkeersruimte	107,08
			862,05 m²
1e verdieping			
1.02	kamer personeel	Verblijfsruimte	37,51
1.03	kamer directie	Verblijfsruimte	27,77
1.04	theorielokaal 7	Verblijfsruimte - l	50,31
1.06	theorielokaal 6	Verblijfsruimte - l	43,01
1.07	trapkast	Bergruimte b	1,81
1.08	trappenhuis	Verkeersruimte	23,19
1.09	theorielokaal 5	Verblijfsruimte - l	54,90
1.10	theorielokaal 4	Verblijfsruimte - l	54,90
1.11	theorielokaal 3	Verblijfsruimte - l	54,90
1.12	toiletten	Toiletruimte b	15,07
1.13	berging	Bergruimte b	9,50
1.14	theorielokaal 2	Verblijfsruimte - l	54,90
1.15	theorielokaal 1	Verblijfsruimte - l	54,90
1.16	trappenhuis	Verkeersruimte	14,26
1.17	kamer OCO	Verblijfsruimte	22,14
1.18	toiletten	Toiletruimte	6,67
1.20	gang	Verkeersruimte	142,94
			668,70 m²
2e verdieping			
2.01	trap	Verkeersruimte	0,68
2.02	techniek	Technische ruimte	13,88
			14,57 m²
			1.545,31 m²

2e verdieping (BBL)

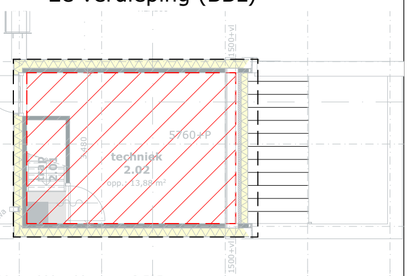

BVO 1e verd.
BO.02
opp.: 751,03 m²
GO 1e verd.
GO.02
opp.: 664,61 m²
VG 1e verd.
VG.08
opp.: 160,68 m²

BVO 2e verd.
BO.03
opp.: 23,12 m²
GO 2e verd.
GO.03
opp.: 16,76 m²

VG 1e verd.
VG.07
opp.: 167,54 m²

alle maten in het werk te controleren

Project: Renovatie Geuzencollege, Willem de Zwijgerlaan 230 te Vlaardingen

Opdrachtgever: Lentiz

Onderwerp: BBL verdiepingen nieuw

Tek. nr.	DO-97
Proj.nr.	P192-10
Schaal	1:100
Datum	03-09-2026
Getekend	S.K.
Formaat	A2

rijking. bouwkundig advies
Nieuwstraat 18
3628 AC Kockengen
T : 0346 27 55 27
E : info@rijking.nl
W : www.rijking.nl

© Alle rechten voorbehouden. Zonder schriftelijke toestemming van RIJKING mag NIETS uit deze tekening vermenigvuldigd en/of openbaar gemaakt worden.