Schouw verslag sporthal 'De Bokkediek'
t.b.v. aanbesteding 'Beheer en schoonmaak van twee Sportaccommodaties incl. exploitatie Kantines'

1. Schouw verslag sporthal 'De Bokkediek'

Op 23 september jl, heeft de schouw plaatsgevonden van Sporthal De Bokkediek.
De schouw heeft plaatsgevonden in aanwezigheid van een vertegenwoordiger van de gemeente Westerkwartier en één vertegenwoordiger van een geïnteresseerde marktpartij.

2. Foto overzicht per ruimte en waarnemingen

De onderstaande foto's betreffen een momentopname op de datum van de schouw.

2.1 Ruimte: Buitenkant


5
ROOKVRIJ
BOKKEDI


BOKKEDIEK




HERAS
HERAS




LEGE






INRIT
VRIJLATEN







2.2 Ruimte: Entree/ gang kleedkamers


pand is geheel voor
eigen risico.
de directie
VERBODEN
VOOR
ONBEVOEGDEN
ROOKVRIJ
IS OOK
VAPEVRIJ
NAAR

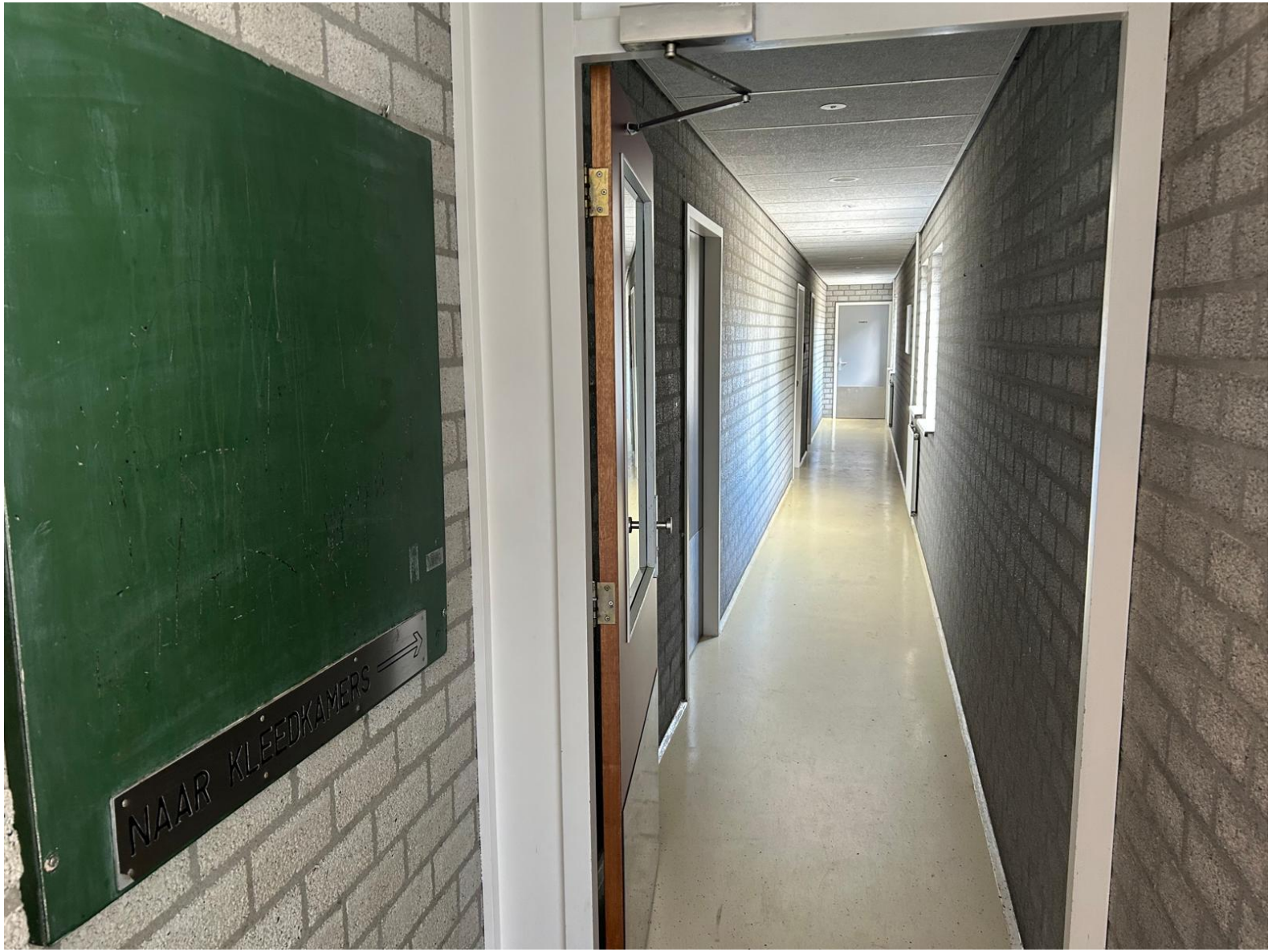
NAAR KLEEDKAMERS

2.3 Ruimte: kleedkamers 1 t/m 4


VERBODEN OM MET
ZWARTE OF BLAUWE ZOLEN
DE ZAAL TE BETREDEN.



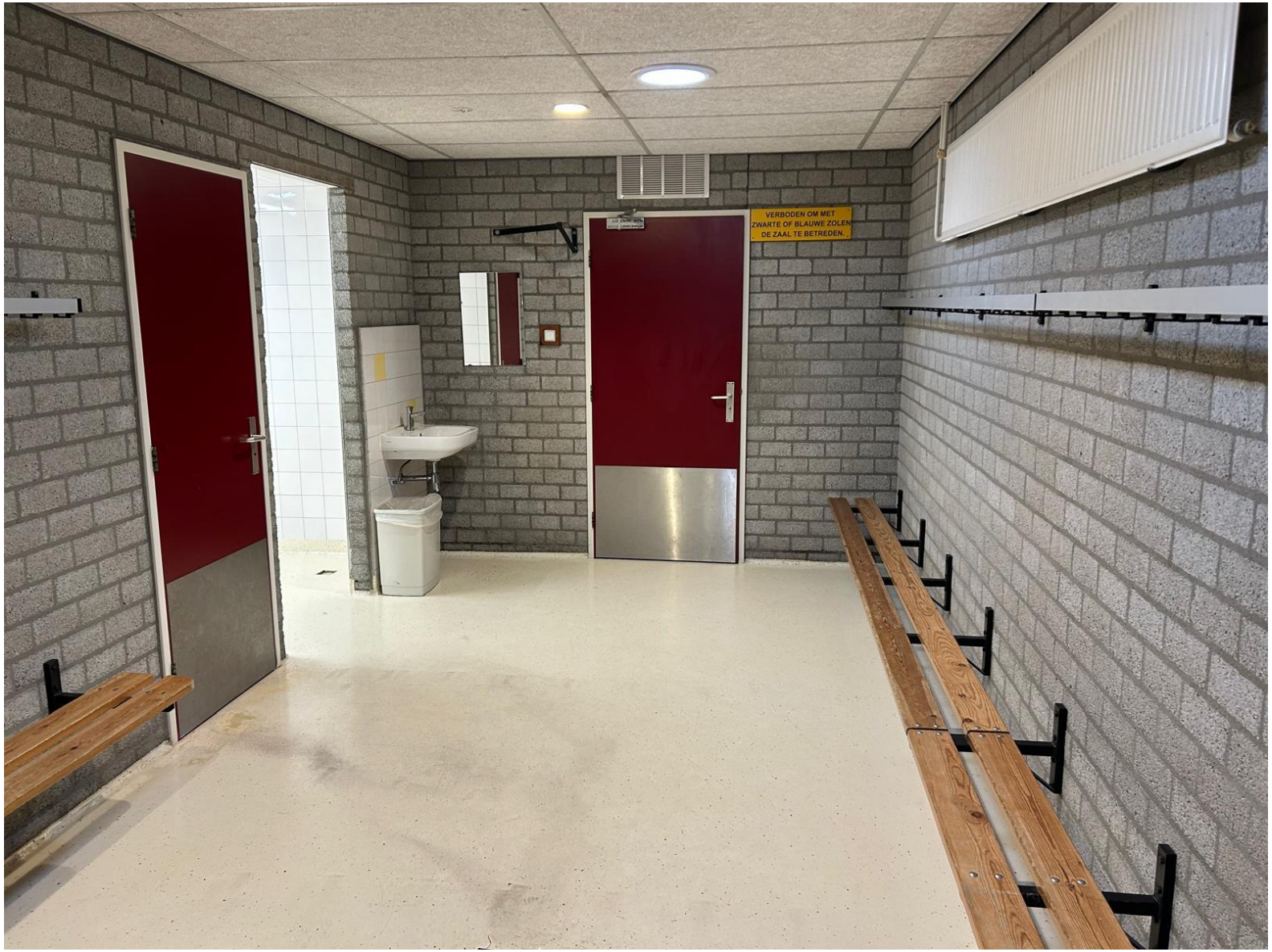
VERBODEN OM MET
ZWARTE OF BLAUWE ZOLEN
DE ZAAL TE BETREDEN.




VERBODEN OM MET
ZWARTE OF BLAUWE ZOLEN
DE ZAAL TE BETREDEN.




VERBODEN OM MET
ZWARTE OF BLAUWE ZOLEN
DE ZAAL TE BETREDEN.



2.4 Ruimte: berging onderwijs


MAVIS 10

2.5 Ruimte: Sportvelden en tribunes

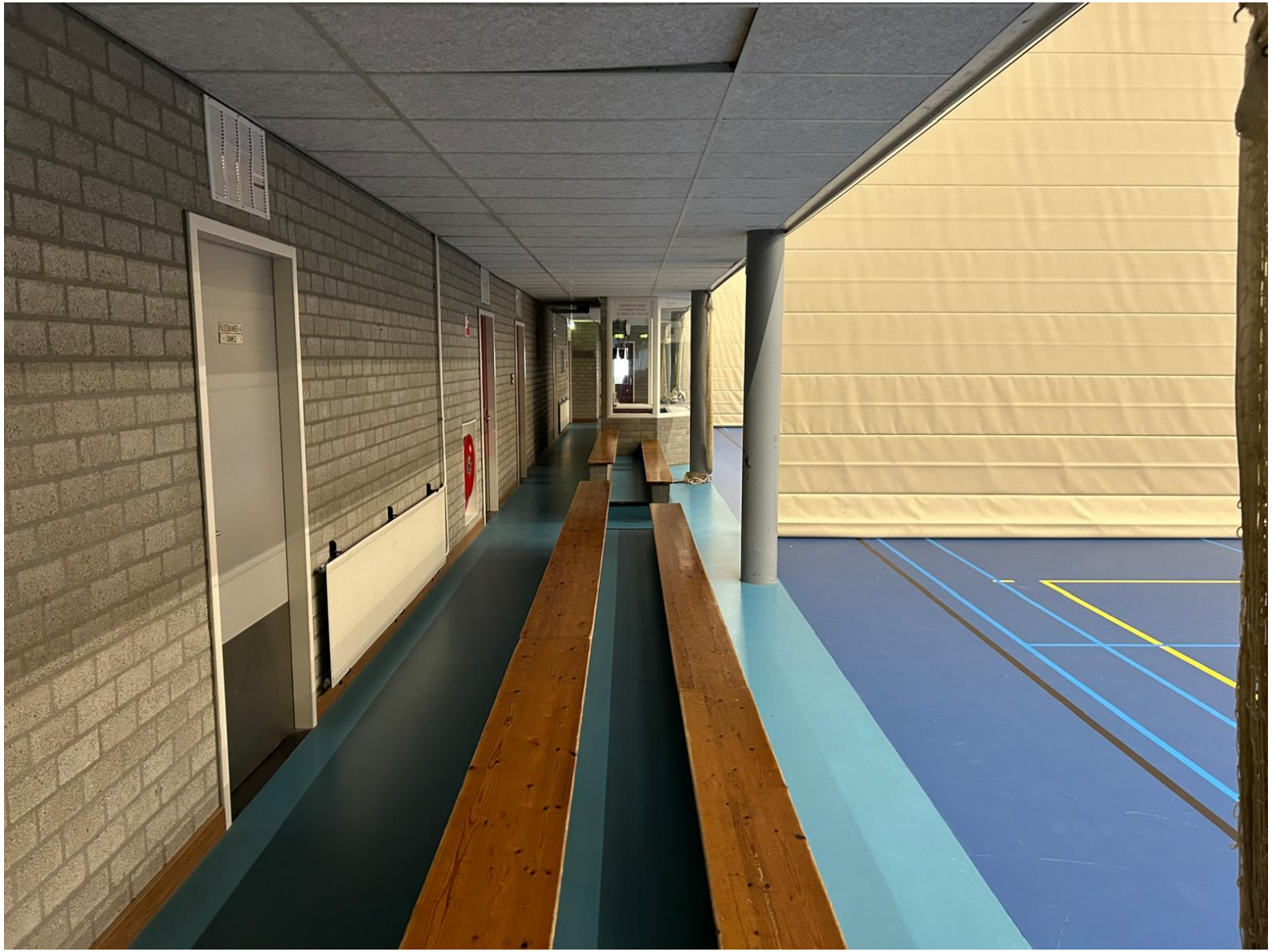


SNS bank


KONSUMEREN VAN DRANKEN
OF ETENSWAREN IN DE ZAAL
OF TRIBUNE IS NIET TOEGESTAAN





2.6 Ruimte: toestelberging


Janssen-Fritsen
Janssen

janssen·fritsen
janssen·fritsen


Schelde
international

2.7 Ruimte: docenten kamers



DOCENT 1

2.7 Ruimte: toiletten en schoonmaakhok





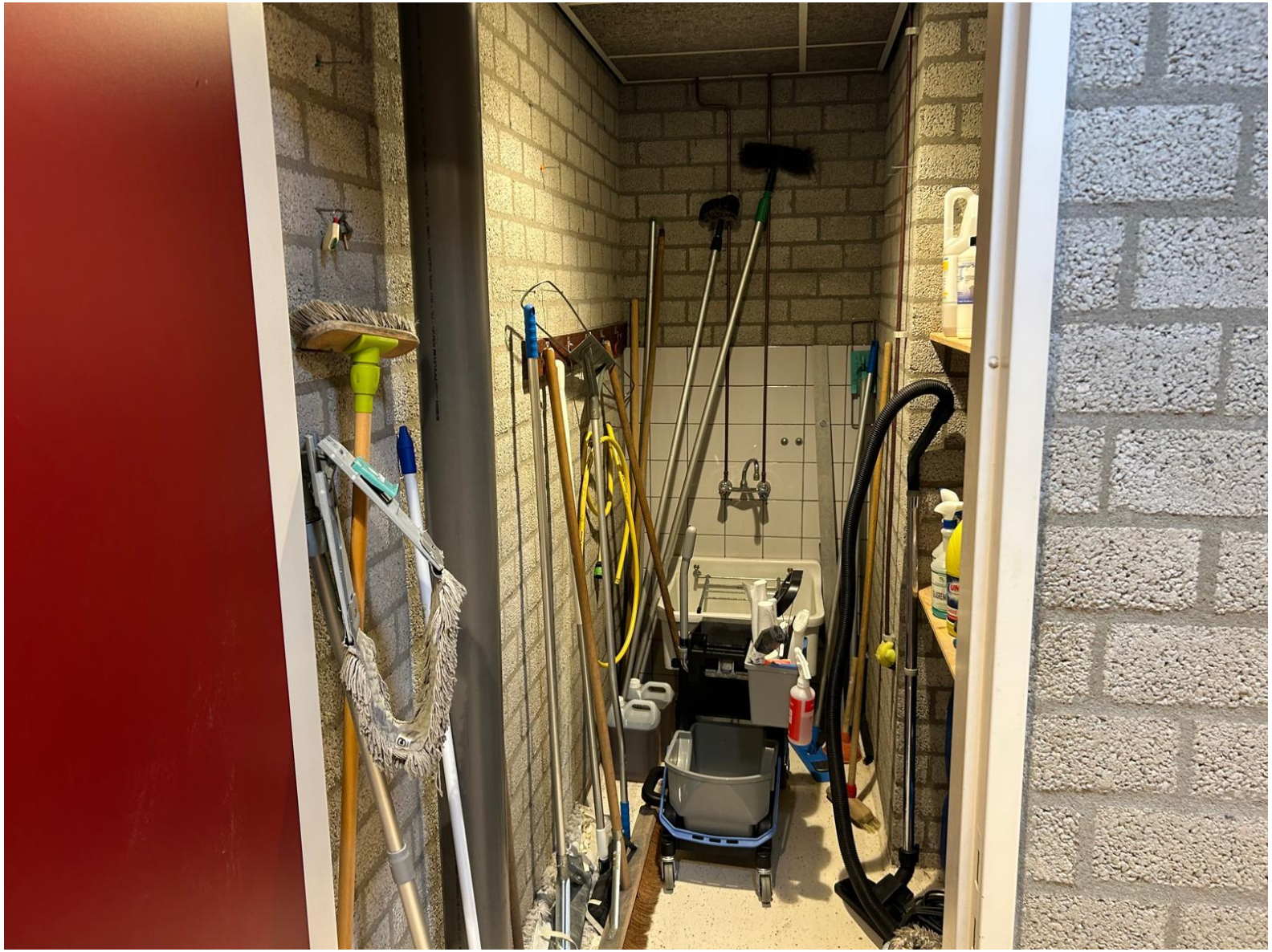

2.8 Ruimte: centrale hal en beheerdersruimte


HOFSTEF SCHILDERS
GRIJPSKERK
DRINK




gas
&
elektra
starter kit

2.9 Ruimte: kantine en bergruimtes


HOFSTEE SCHILDERS
GRIJPSKERK
DC de Bokkedief




Privé


SPONSORBORD




BADMINTON


Ballen senioren


HEINEKEN'S
Bier
Hier meest gelegt!
Hertog Jan






LIEBHERR
profi line


Werk rustig, zonder zorgen,
want wat niet af is
doen we morgen!
Hou je pauze wel in ere,
alleen een gek
werkt zich de klauwen


Animo
Heineken
Dole


ajax
BRANDBLUSSER