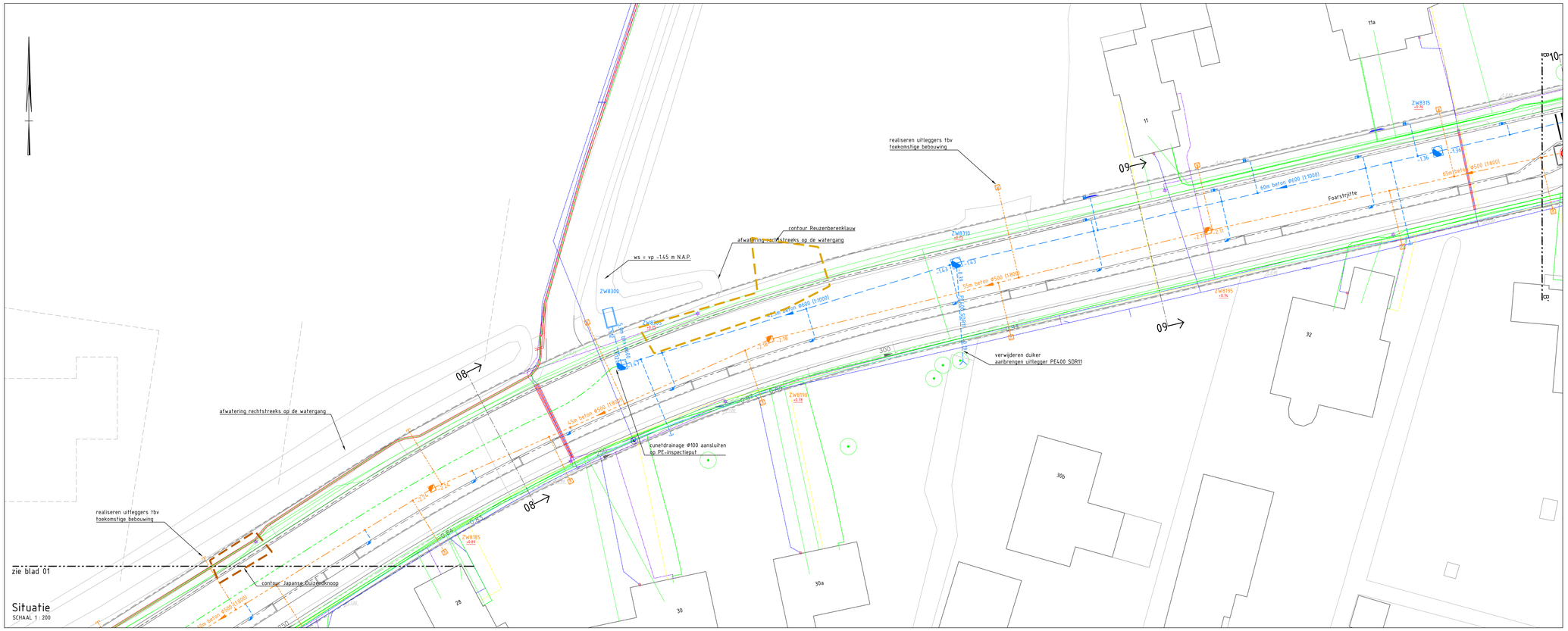

Situatie
SCHAAL 1 : 200

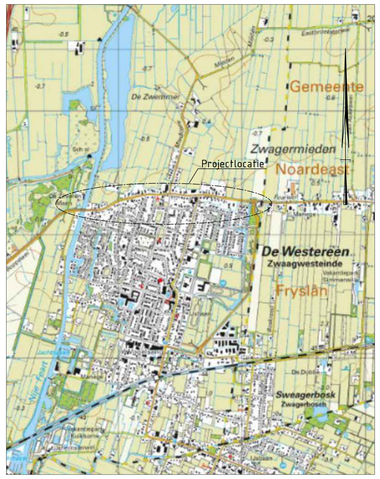

Overzichtstekening
SCHAAL 1 : nvt

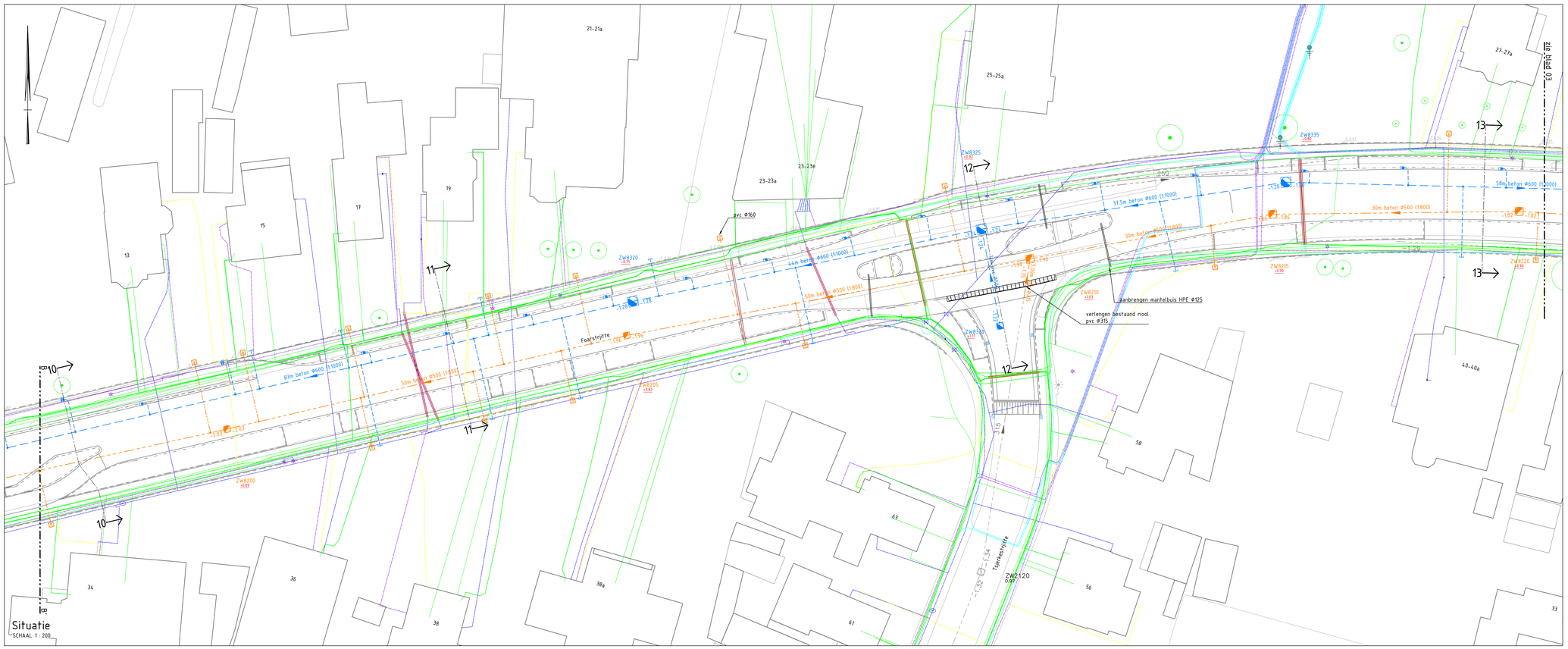

Situatie
SCHAAL 1 : 200

LEGENDA

	Bestaande situatie | BGT + inmeting
22	Bestaande bebouwing met huisnummer
ZW8200 -1.72	Aanbrengen inspectieput GWA-riool incl. putnummer en hoogte putafdekking
ZW8250 -0.98	Aanbrengen PE-lozingsput GWA-riool incl. putnummer en hoogte putafdekking
ZW8325 -0.75	Aanbrengen inspectieput HWA-riool incl. putnummer en hoogte putafdekking
ZW8380 -0.35	Aanbrengen PE-inspectieput HWA-riool incl. putnummer en hoogte putafdekking
ZW8300	Aanbrengen uitstroomvoorziening HWA-riool
75m beton Ø700	Aanbrengen GWA-riool | BETON | Diameter Ø700mm
50m beton Ø500	Aanbrengen GWA-riool | BETON | Diameter Ø500mm
10m pvc Ø500	Aanbrengen GWA-riool | PVC | Diameter Ø500mm
10m pvc Ø315	Aanbrengen GWA-riool | PVC | Diameter Ø315mm
20m pvc Ø250	Aanbrengen GWA-riool | PVC | Diameter Ø250mm
10m pvc Ø200	Aanbrengen GWA-riool | PVC | Diameter Ø200mm
80m beton Ø700	Aanbrengen HWA-riool | BETON | Diameter Ø700mm
80m beton Ø600	Aanbrengen HWA-riool | BETON | Diameter Ø600mm
12m pvc Ø500	Aanbrengen HWA-riool | PVC | Diameter Ø500mm
10m pvc Ø400	Aanbrengen HWA-riool | PVC | Diameter Ø400mm
56m pvc Ø250	Aanbrengen HWA-riool | PVC | Diameter Ø250mm
PE Ø400 SDR11	Aanbrengen HWA-riool | PE | Diameter Ø400mm | SDR11
	Aanbrengen persleiding | PE 100 SDR 17 | Diameter Ø63mm
	Aanbrengen GWA huisaansluiting | PVC | Diameter Ø125mm incl. knevelinlaat
	Aanbrengen GWA huisaansluiting | PVC | Diameter Ø160mm incl. knevelinlaat
	Aanbrengen erfscheidingsput
	Aanbrengen kolkafvoerleiding | PVC | Diameter Ø125mm incl. knevelinlaat
	Aanbrengen kolkafvoerleiding | PVC | Diameter Ø160mm incl. knevelinlaat
	Bestaande trottoirkolk | Bestaande straatkolk
	Aanbrengen trottoirkolk van beton | Type: Q-line Classic TRK-4718/95 GB1
	Aanbrengen trottoirkolk van beton | Type: G 1693-DRO
	Aanbrengen straatkolk van beton | Type: G 130 DR
	Aanbrengen straatkolk van kunststof/gietijzer (2-delig)
	Aanbrengen cunetdrainage | 0,80m-mv | Diameter Ø100mm
	Aanbrengen mantelbuis HPE Ø125 mm v.v. trekkoord
	Contour invasieve exoten | Reuzenberenklauw
	Contour invasieve exoten | Japanse Duizendknoop

LEGENDA

	Bestaande gasleiding, lagedruk
	Bestaande waterleiding
	Bestaande kabel, elektra, middenspanning
	Bestaande kabel, elektra, laagspanning
	Bestaande datakabel
	Bestaande datakabel
	Bestaande mantelbuis / gestuurde boring

0 2 4 6 8m
Schaal 1:200

Opmerking:
- Maten in meters, tenzij anders aangegeven
- Materiaalnamen in millimeters, tenzij anders aangegeven
- Diameters in millimeters, tenzij anders aangegeven
- Hoogtes in meters t.o.v. N.A.P., tenzij anders aangegeven
- Hoeken in graden tenzij anders aangegeven
- Positionering en locatie van alle onderdelen op tekening is indicatief en is niet op basis van GPS

Versie	Omschrijving	Getekend door	Datum
A.	Definitief	J. Kooistra	14-07-'26

Opdrachtgever: Gemeente Dantumadiel
Project: Herinrichting Foarstrjitte De Westereen
Onderdeel: Situatie ontwerp riolering

gemeente dantumadiel
Hynstebloem 4
9154 BM Damwâld
Tel. 0511-313000
info@dantumadiel.frl
www.dantumadiel.frl

Getekend door	Formaat	Bestektekeningnummer	Blad	Status
J. Kooistra	A0	DA_2024_07	02	CONCEPT
Gecontroleerd door	Schaal	Projectnummer	Aantal	Tekeningnummer
H. Ypma	1:200	DA_2024_07	05	DA_2024_07_DO-ST-03