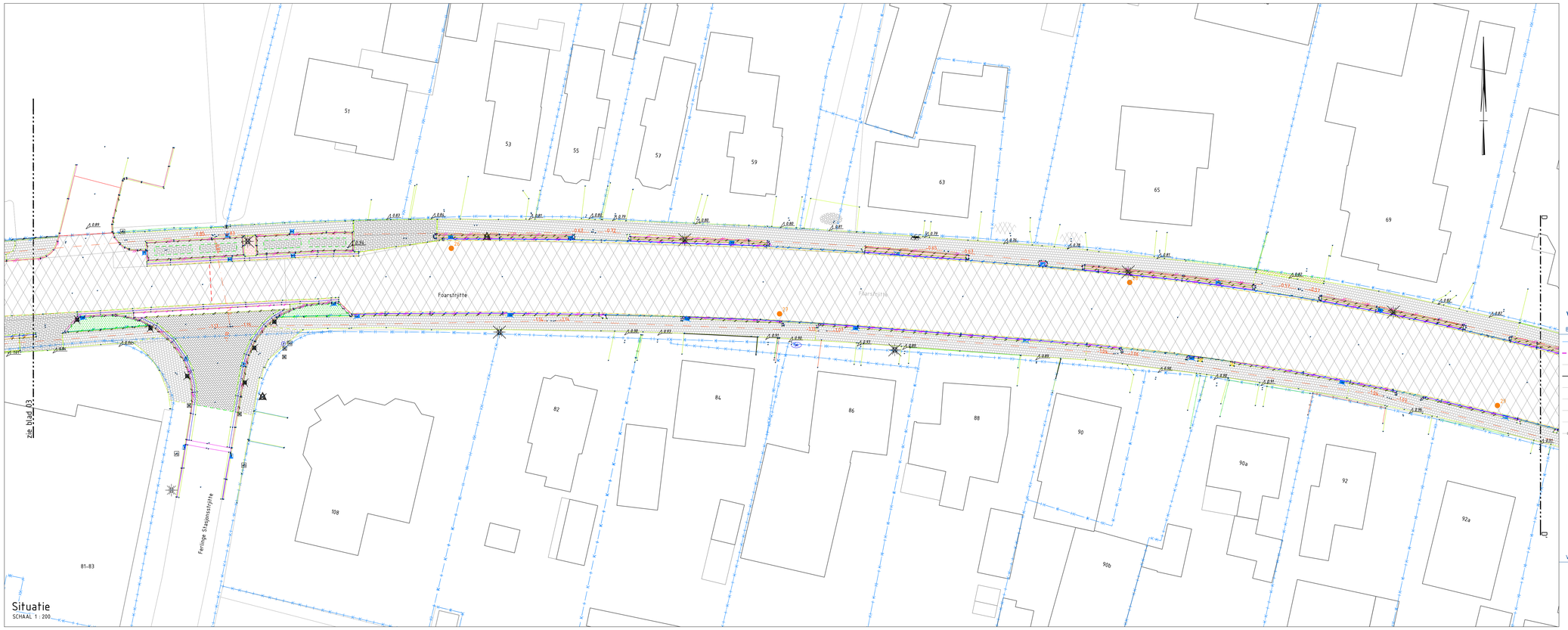

Situatie
SCHAAL 1 : 200

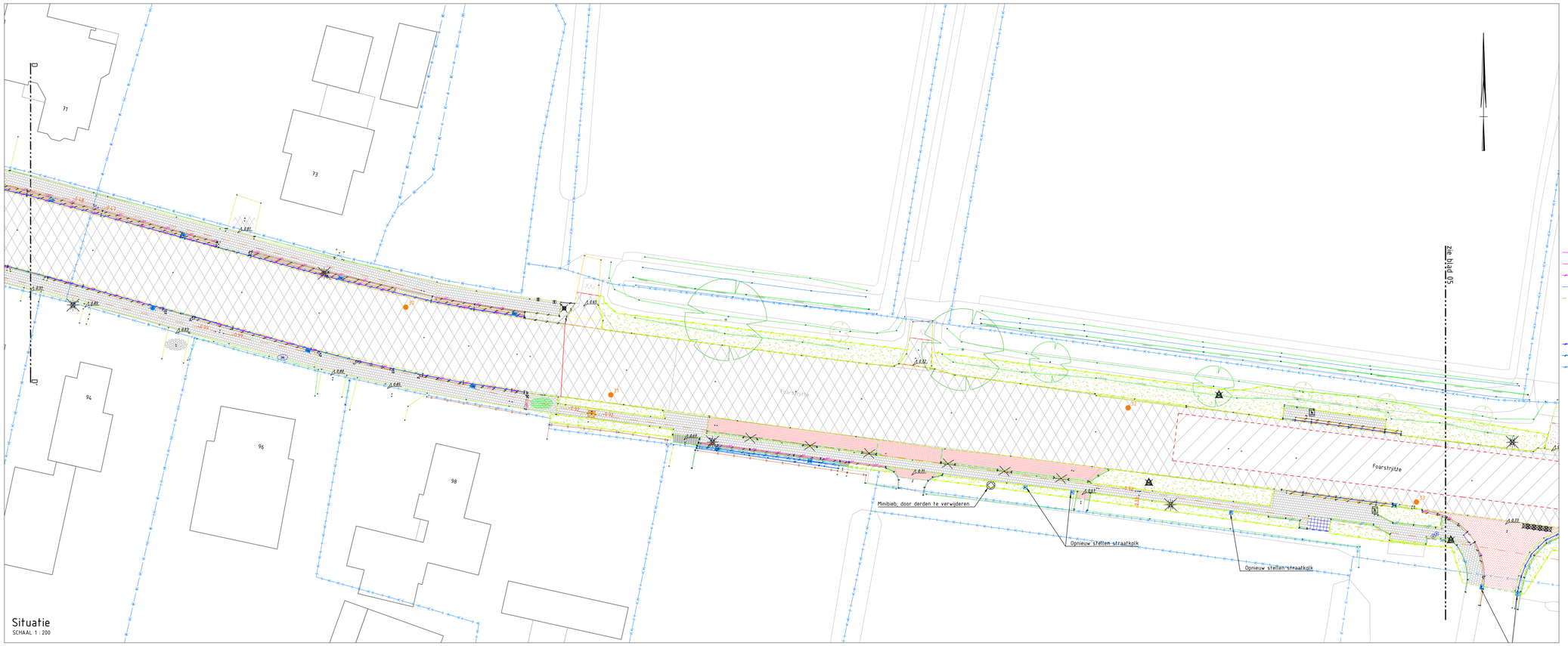

Situatie
SCHAAL 1 : 200

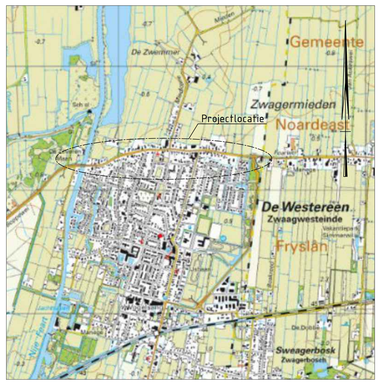

Overzichtstekening
SCHAAL 1 : nvt

Verklaring

Bestaand

- Kadastrale grens
- Werkgrens
- Bestaande situatie | BGT + Inmeting
- Bebouwing
- Opsluitband
- Trottoirband
- RWS trottoirband
- Haag
- Erfafscheiding
- Inspectieput GWA / Overstortput GWA
- Putdekselhoogte
- Straatkolk / Trottoirkolk / RWS kolk
- Lichtmast
- Verkeersbord / Informatiebord
- Paal kunststof / beton
- Brandkraan/-put
- Terreinkast data / elektriciteit
- Asfalt- en grondboring / Asfaltboring / Grondboring
- Hoogte van inrit

Vervallen

- Asfalt | Volledig opbreken
- Asfalt | Deklaag frezen
- Asfalt teerhoudend | Volledig opbreken en gescheiden afvoeren
- Wegmarkering | Separaat frezen en gescheiden afvoeren
- Voegovergang | Opbreken
- Betonplaat blokverband | Opbreken
- Betonverharding | Opbreken
- Halfverharding | Opbreken
- SBS waalformaat halfsteensverband antraciet | Opbreken
- SBS waalformaat halfsteensverband grijs | Opbreken
- SBS waalformaat halfsteensverband rood | Opbreken
- SBS waalformaat keperverband antraciet | Opbreken
- SBS waalformaat keperverband rood | Opbreken
- BSS waalformaat halfsteensverband antraciet | Opbreken
- BSS waalformaat halfsteensverband grijs | Opbreken
- BSS waalformaat halfsteensverband roodbruin | Opbreken
- BSS waalformaat keperverband roodbruin | Opbreken
- BSS keiformaat elleboogverband antraciet | Opbreken
- BSS keiformaat elleboogverband grijs | Opbreken
- BSS keiformaat halfsteensverband antraciet | Opbreken
- BSS keiformaat halfsteensverband grijs | Opbreken
- BSS keiformaat halfsteensverband rood | Opbreken
- BSS keiformaat keperverband antraciet | Opbreken
- BSS keiformaat keperverband grijs | Opbreken
- BSS keiformaat keperverband rood | Opbreken
- BSS keiformaat keperverband geel | Opbreken
- BSS dikformaat halfsteensverband grijs | Opbreken
- Tegel 300x300 mm halfsteensverband grijs | Opbreken
- Sierbestrating | Opbreken
- Grasbetonsteen | Opbreken
- Drempel | Herstraten
- Trottoirband | Opbreken
- RWS trottoirband | Opbreken
- Inritband | Opbreken
- Opsluitband | Opbreken
- Bushalteband | Opbreken
- Inritelement 130/150 180x450x500 mm links / rechts | Verwijderen
- Verkeersstegel 500x500 mm haaientand / 500 x 250 tussentegel | Verwijderen
- Stootband rond/rond 1000x200 mm / Stootband 200x200x900 mm dubbel | Opbreken
- Goot beton | Opbreken
- Molgoot | Opbreken
- Duiker | Opbreken
- Inspectie- / Overstotput GWA | Opbreken tot ca. 1,10m - maaiveld, daarna volstorten met zand
- Straatkolk / Trottoirkolk / RWS kolk | Verwijderen
- Lichtmast | Verwijderen
- Verkeersteken bord | Verwijderen
- Haltepaal | Verwijderen
- Paal kunststof / beton / fietsroute | Verwijderen
- Bord | Verwijderen
- Terreinkast | Verwijderen
- Fietsniet | Verwijderen
- Minibieb | Door derden te verwijderen
- Beplanting | Verwijderen
- Gras | Verwijderen

0 2 4 6 8m
Schaal 1:200

Opmerking
- Maten in meters, tenzij anders aangegeven
- Coördinaten in meters t.o.v. RD, tenzij anders aangegeven
- Diameters in millimeters, tenzij anders aangegeven
- Peilmaten in meters t.o.v. N.A.P., tenzij anders aangegeven
- Hoeken in graden tenzij anders aangegeven
- Positionering en locatie van alle onderdelen op tekening is indicatief en is niet op basis van GPS

Versie	Omschrijving	Getekend door	Datum
A.	Definitief	J. Kooistra	14-07-'26

Opdrachtgever: Gemeente Dantumadiel
Project: Herinrichting Foarstrjitte De Westereen
Onderdeel: Opbreektekening

gemeente dantumadiel
Hynstebleen 4
9104 BH Damwâld
Tel. 0515-331000
info@dantumadiel.frl
www.dantumadiel.frl

Getekend door	Formaat	Bestuksnummer	Blad	Status
R. Vlijm	A0	DA_2024_07	04	CONCEPT
Gecontroleerd door	**Schaal**	**Projectnummer**	**Aantal**	**Tekeningnummer**
J. Kooistra	1:200	DA_2024_07	06	DA_2024_07-DO-OT-02