Kindcentrum Wijhe

Perceel 1: leerlingsets en werkplek leerkracht

beide scholen (De Wije & Mijnpleinschool Wijhe)

STRAXS

Impressie gevel - entree

materialisatie en kleuren interieur - vloeren, wanden, plafonds

vloeren	
centrale hal, leerpleinen en groepsruimtes:	warm grijs, forbo marmoleum concete 3709 silt
groepsruimtes kinderopvang:	warm grijs, forbo striato 5225
personeelsruimte:	warm grijs, forbo striato 5225
speellokaal + trap verdiept gedeelte en centrale hal	groen, forbo marmoleum sport , 83285, 3.2 mm met kurk ondergrond
stafruimtes en vergaderruimtes:	warm grijs, Desso airmaster 9097
schoonloop tapijt entrees:	forbo coral brush, 5715 charcoal grey
wanden	
wandafwerking	glasweefsel renovatiescan met fijne ruit
sauswerk wanden, muv gekleurde wanden	wit, RAL 9016
gekleurde wanden (posities aangeven op plattegrond)	nader te bepalen
vensterbanken:	composiet, wit marmer, Nibo marmer composiet wit (T) gepolijst
stalen kolommen in het zicht	wit, RAL 9016
plinten	hardschuim plint 60/15, Döllken HSL6, 1408
kozijnen en deuren	
kozijnen in entree zones	groen, RAL 6011
paneel in groene kozijnen	RAL 7009
deuren in groene kozijnen	groen-grijs, Pfleiderer U19504 SD / RAL 7009
overige kozijnen:	rubberwood massief, blank gelakt
deuren	kleur en decor overeenkomstig rubberwood, Pfleiderer R 27044
evt roosters in deuren	beige, RAL 1001
schuifdeuren:	rubberwood massief, blank gelakt
paneelwanden speellokalen gangzijde:	kleur en decor overeenkomstig rubberwood, Pfleiderer R 27044
overige paneelwanden:	wit, HPL Sareco 131/8 RM (overeenkomstig RAL 9016) stalen onderdelen
staalprofielen paneelwanden	wit, RAL 9016 (leverancier in overleg met SMV)
deurbeslag	RVS

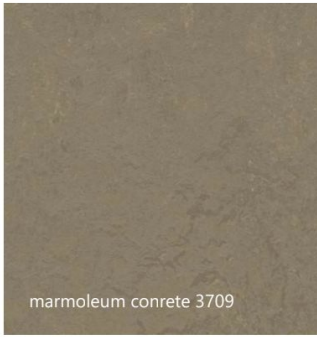

STRAXS

totaaloverzicht eerste verdieping

STRAXS

totaaloverzicht eerste verdieping

Moodboard - gewenste uitstraling OBS De Wije

Vanaf volgend jaar zal OBS De Wije een nieuwe huisstijl hebben, in KC Wijhe willen ze dit terug laten komen in het interieur. Samen met een lichte houtlook hopen ze de lavendel/blauwe, creme en verschillende groene tinten terug te zien in hun onderwijs gedeelte.

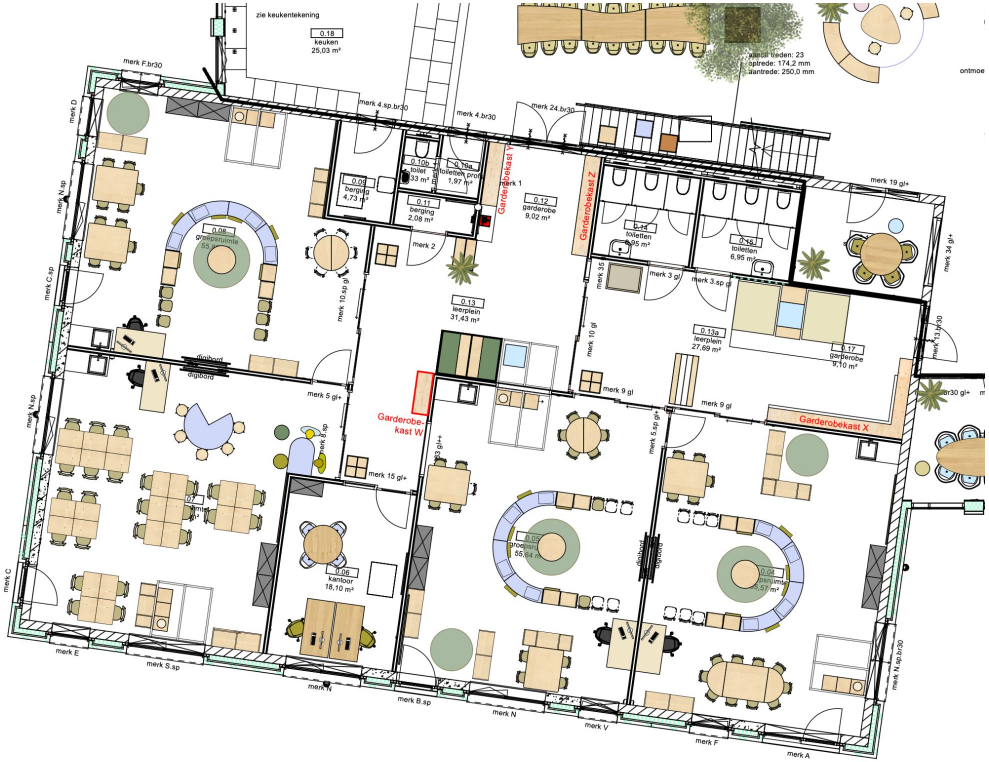

Overzicht begane grond - OBS De Wije

impressie leerplein
onderbouw OBS De Wije

impressie lokaal
onderbouw OBS De Wije

Overzicht eerste verdieping OBS De Wije

impressie lokaal
midden/bovenbouw OBS De Wije

STRAXS

impressie lokaal
midden/bovenbouw OBS De Wije

Moodboard - gewenste uitstraling Mijnplein school Wijhe

"Warmte!" Dat moet de uitstraling worden wanneer je de onderwijspleinen van Mijnplein school oploopt. De groene tinten, en terra kleuren moeten een warme tegenhanger zijn naast het frisse oud roze. In combinatie met lichte houtlook willen ze een huiselijke uitstraling creëren.

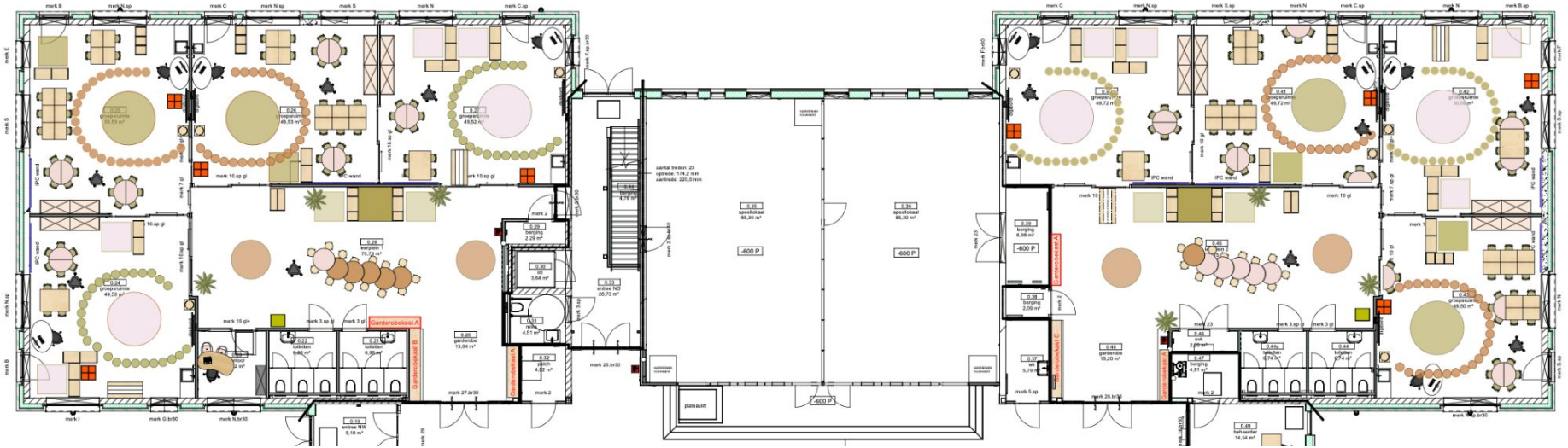

Overzicht begane grond - Mijnplein school Wijhe

impressie lokaal
onderbouw Mijnplein school

STRAXS

impressie lokaal
onderbouw Mijnplein school

impressie leerplein
onderbouw Mijnplein school

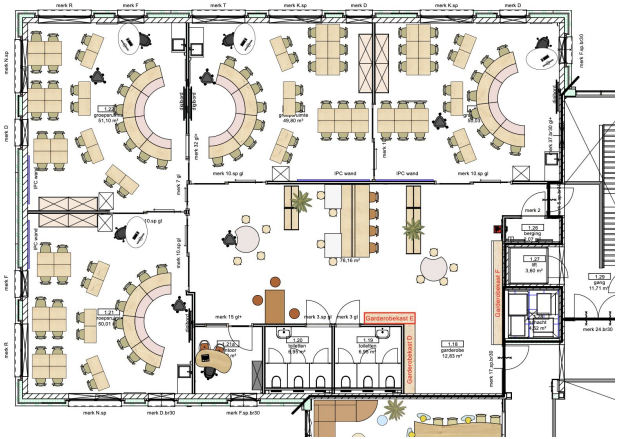

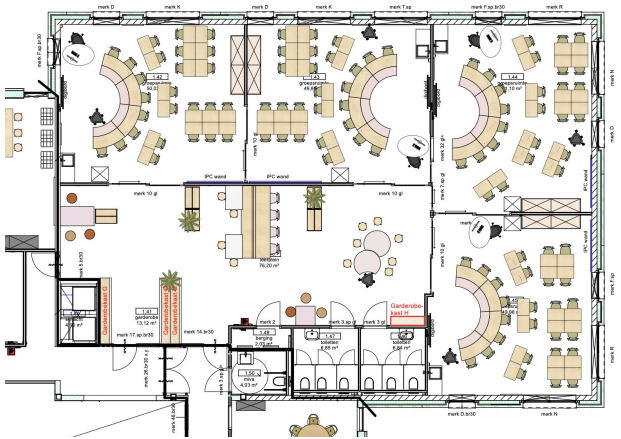

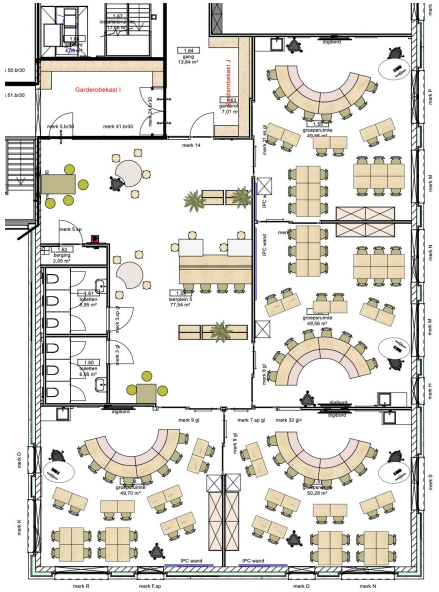

Overzicht eerste verdieping - Mijnplein school Wijhe

impressie lokaal
midden/bovenbouw Mijnplein school

STRAXS

impressie lokaal
midden/bovenbouw Mijnplein school

STRAXS

wissel-lokalen

eerste verdieping

STRAXS

wissellokalen

- Een gedeelde inrichting waarin jullie beiden goed les kunnen geven
- Pacman-tafel voor instructie of spoor
- Aanvullen met leerlingsetjes (20x)
- Beide ruimtes 2 schuifdeurkasten (verrijdbaar)
- 2x whiteboard (120x90)
- 1x prikwand bulletin board (120x120)

voorbeeld van een leerling set

Leerlingstoel: met verstelbare voetenplank en een C-frame, met een kunststoffen zitkuip. De voetensteun is door middel van een handig systeem makkelijk verstelbaar. Voorzien van duurzame duo-doppen, geschikt voor een harde vloer. Hoogte voetensteun D4-E5, passend bij tafelhoogte F6.

Leerlingtafel:

2 lades onder het blad

tafel met een T-frame

tafel met een C-frame

KC Wijhe