

Boorpunten

- Boring
- ⊗ Boring gestaakt
- ⊙ Peilbuis
- ◼ Asbestgat / Boring
- ◻ Foto
- Toekomstig HWA

--- Onderzoeksgrenzen

— Nutstrace fase 1



Opdrachtgever Gemeente Groningen	Schaal 1:1000	Status Concept
Project Groningen, VBO Energieweg Bajonetaansluiting	Formaat A3	Projectnummer 1306156
Print Situering monsterpunten fase 1	Datum 03-06-2026 Get. TEGSIS Gec. Jeffrey Spang	Tekeningnummer 1



Postbus 133
7400 AC Deventer
Telefoon (0570) 69 99 11
Fax (0570) 69 96 66

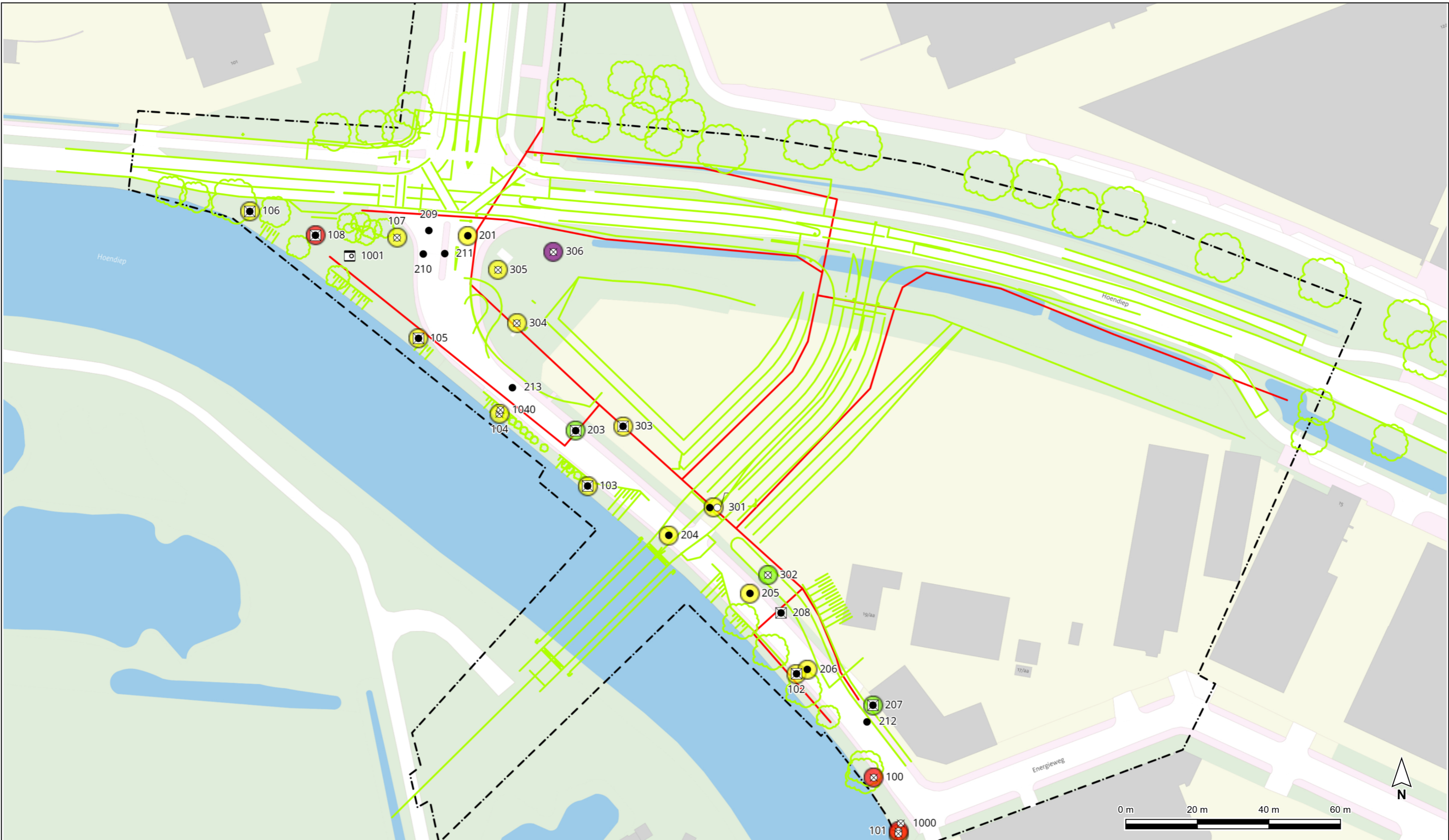

Thematische kaart

- geen classificatie
- ≤ Landbouw/natuur
- > Landbouw/natuur
- > 0.5*1; ≤ 1
- > 1
- > 10*1

Boorpunten

- Boring
- ⊗ Boring gestaakt
- Peilbuis
- ⊠ Asbestgat / Boring
- ⊡ Foto
- Toekomstig HWA

--- Onderzoeksgrenzen
 — Nuttrace fase 1

Opdrachtgever Gemeente Groningen	Schaal 1:1000	Status Concept
Project Groningen, VBO Energieweg Bajonetaansluiting	Formaat A3	Projectnummer 1306156
Print Toetsing op kaartmateriaal	Datum 03-06-2026 Get. TEGSIS Gec. Jeffrey Spang	Tekeningnummer 2

TAUW

Postbus 133
7400 AC Deventer
Telefoon (0570) 69 99 11
Fax (0570) 69 96 66

Boring: 100 x-coördinaat [m RD]: 231489,40
 Uitvoering op: 13-5-2026 y-coördinaat [m RD]: 581325,99
 Reden gestaakt: Obstakel puin

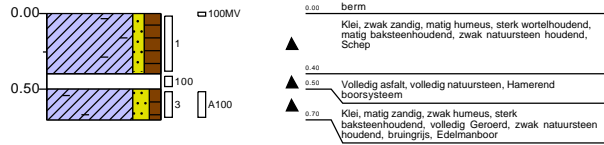

Boring: 101 x-coördinaat [m RD]: 231496,41
 Uitvoering op: 13-5-2026 y-coördinaat [m RD]: 581310,78
 Reden gestaakt: Obstakel onbekend



Boring: 102 x-coördinaat [m RD]: 231467,50
 Uitvoering op: 13-5-2026 y-coördinaat [m RD]: 581355,41

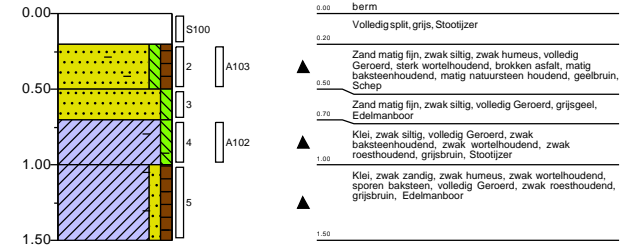

Boring: 103 x-coördinaat [m RD]: 231408,25
 Uitvoering op: 18-5-2026 y-coördinaat [m RD]: 581408,67
 Grondwaterstand [cm-mv]: 80

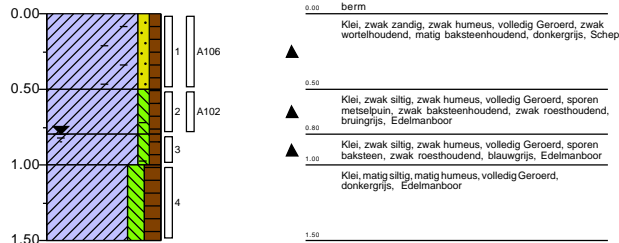

Boring: 104 x-coördinaat [m RD]: 231383,20
 Uitvoering op: 19-5-2026 y-coördinaat [m RD]: 581429,19
 Reden gestaakt: Obstakel puin

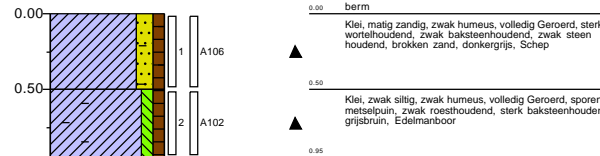

Boring: 105 x-coördinaat [m RD]: 231360,23
 Uitvoering op: 18-5-2026 y-coördinaat [m RD]: 581450,60
 Grondwaterstand [cm-mv]: 140

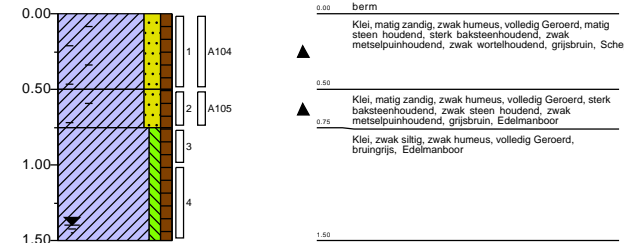

Boring: 106 x-coördinaat [m RD]: 231312,43
 Uitvoering op: 18-5-2026 y-coördinaat [m RD]: 581486,66

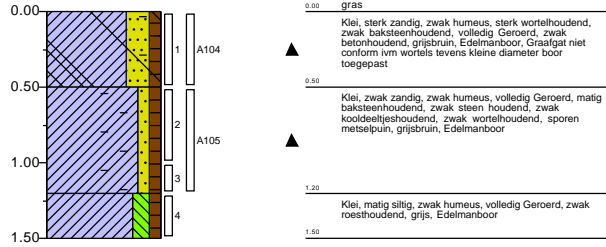

Boring: 107 x-coördinaat [m RD]: 231354,19
 Uitvoering op: 18-5-2026 y-coördinaat [m RD]: 581479,22
 Reden gestaakt: Obstakel onbekend

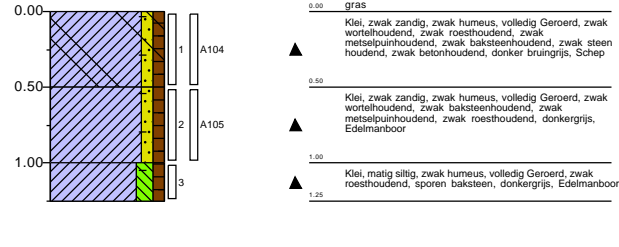

Boring: 108 x-coördinaat [m RD]: 231331,05
 Uitvoering op: 18-5-2026 y-coördinaat [m RD]: 581479,85
 Grondwaterstand [cm-mv]: 130

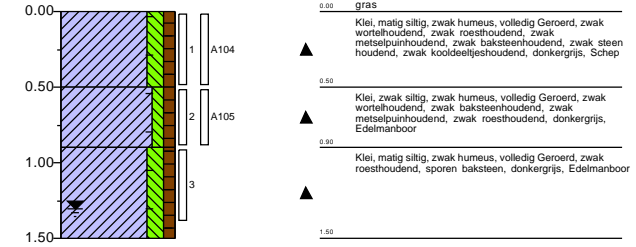

Boring: 201 x-coördinaat [m RD]: 231374,24
 Uitvoering op: 19-5-2026 y-coördinaat [m RD]: 581479,69

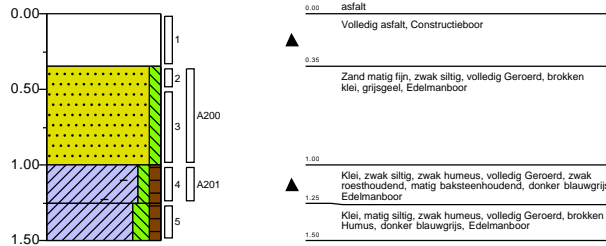

Boring: 202 x-coördinaat [m RD]: 231374,24
 Uitvoering op: 19-5-2026 y-coördinaat [m RD]: 581479,69

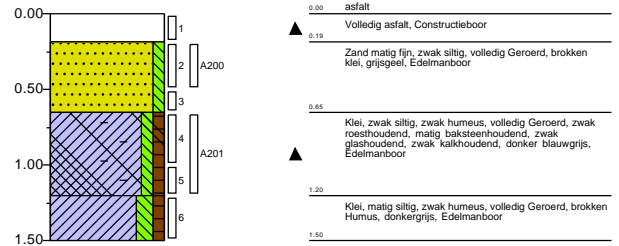

Boring: 203 x-coördinaat [m RD]: 231404,85
 Uitvoering op: 19-5-2026 y-coördinaat [m RD]: 581424,45
 Grondwaterstand [cm-mv]: 100

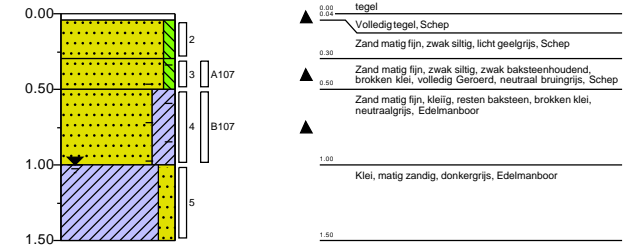

Boring: 204 x-coördinaat [m RD]: 231431,23
 Uitvoering op: 19-5-2026 y-coördinaat [m RD]: 581394,67

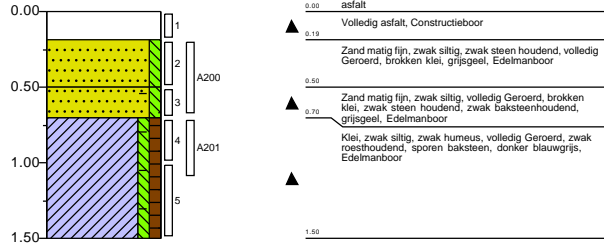

Boring: 205 x-coördinaat [m RD]: 231454,26
 Uitvoering op: 19-5-2026 y-coördinaat [m RD]: 581378,18

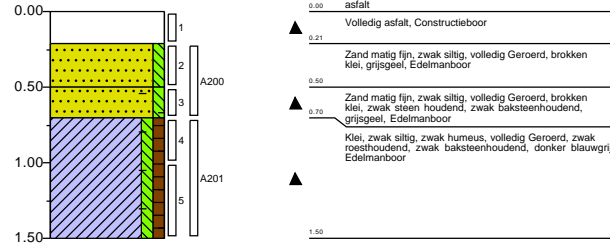

Boring: 206 x-coördinaat [m RD]: 231470,57
 Uitvoering op: 19-5-2026 y-coördinaat [m RD]: 581356,67

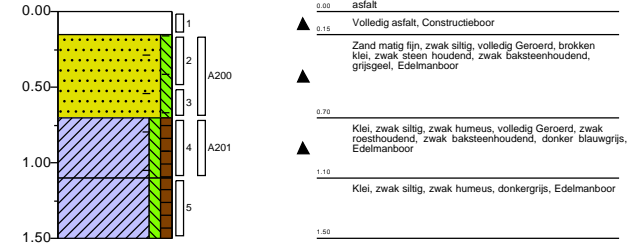

Boring: 207 x-coördinaat [m RD]: 231489,24
 Uitvoering op: 19-5-2026 y-coördinaat [m RD]: 581346,50
 Grondwaterstand [cm-mv]: 100

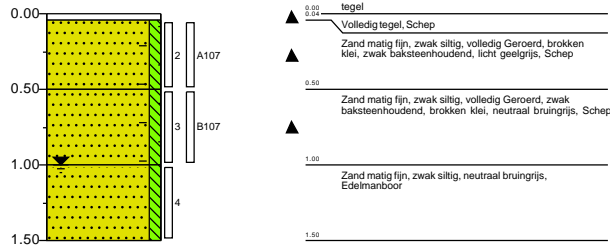

Boring: 208 x-coördinaat [m RD]: 231463,08
 Uitvoering op: 19-5-2026 y-coördinaat [m RD]: 581372,72
 Grondwaterstand [cm-mv]: 100

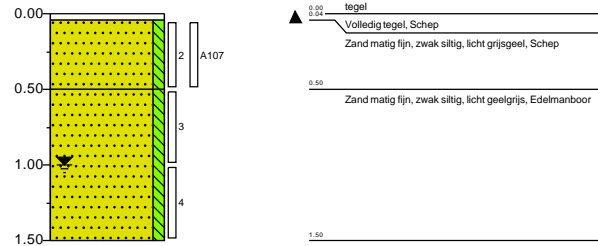

Boring: 209 x-coördinaat [m RD]: 231363,16
 Uitvoering op: 19-5-2026 y-coördinaat [m RD]: 581481,11

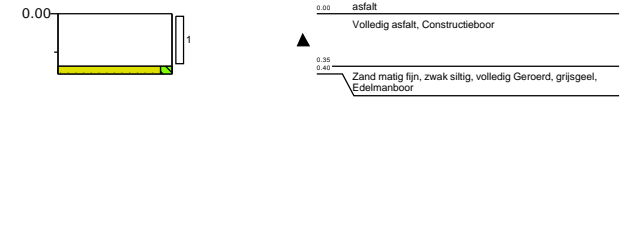

Boring: 210 x-coördinaat [m RD]: 231361,61
 Uitvoering op: 19-5-2026 y-coördinaat [m RD]: 581474,60

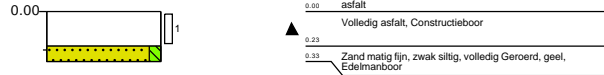

Boring: 211 x-coördinaat [m RD]: 231367,72
 Uitvoering op: 19-5-2026 y-coördinaat [m RD]: 581474,61

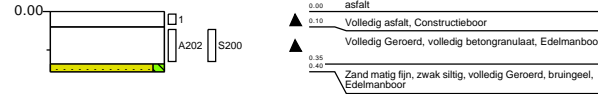

Boring: 212 x-coördinaat [m RD]: 231487,53
 Uitvoering op: 19-5-2026 y-coördinaat [m RD]: 581341,83

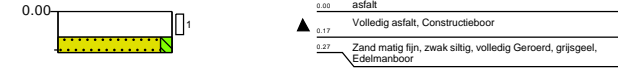

Boring: 213 x-coördinaat [m RD]: 231386,88
 Uitvoering op: 19-5-2026 y-coördinaat [m RD]: 581436,64



Boring: 301 x-coördinaat [m RD]: 231443,98
 Uitvoering op: 13-5-2026 y-coördinaat [m RD]: 581402,66
 Grondwaterstand [cm-mv]: 160

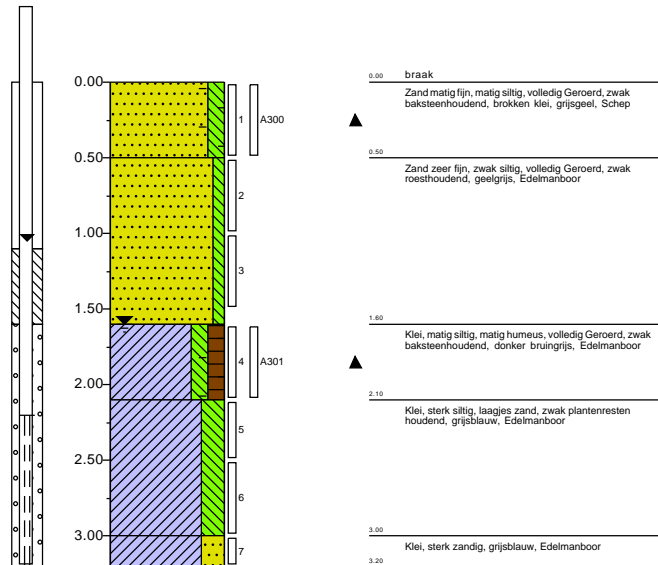

Boring: 302 x-coördinaat [m RD]: 231459,40
 Uitvoering op: 13-5-2026 y-coördinaat [m RD]: 581383,45
 Grondwaterstand [cm-mv]: 150

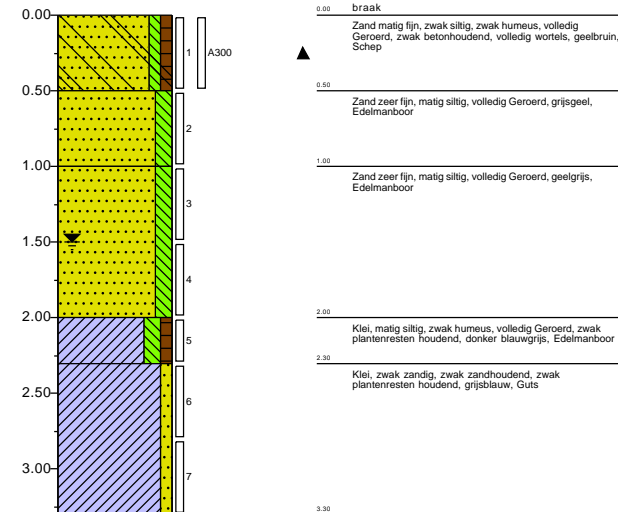

Boring: 303 x-coördinaat [m RD]: 231418,34
 Uitvoering op: 13-5-2026 y-coördinaat [m RD]: 581425,65
 Grondwaterstand [cm-mv]: 160

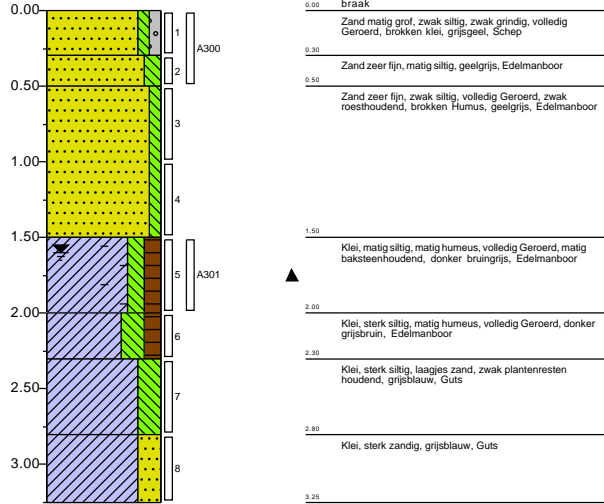

Boring: 304 x-coördinaat [m RD]: 231388,19
 Uitvoering op: 18-5-2026 y-coördinaat [m RD]: 581454,90
 Reden gestaakt: Obstakel onbekend

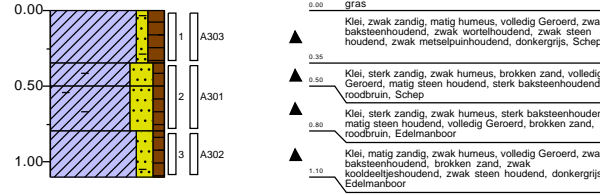

Boring: 305 x-coördinaat [m RD]: 231382,82
 Uitvoering op: 18-5-2026 y-coördinaat [m RD]: 581470,04
 Grondwaterstand [cm-mv]: 100

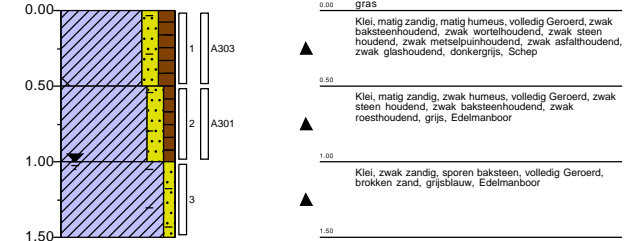

Boring: 306 x-coördinaat [m RD]: 231398,52
 Uitvoering op: 18-5-2026 y-coördinaat [m RD]: 581475,14
 Grondwaterstand [cm-mv]: 100

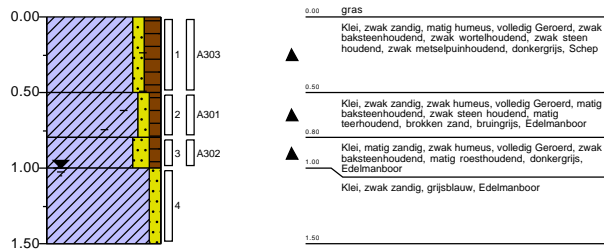

Boring: 1000 x-coördinaat [m RD]: 231497,10
 Uitvoering op: 13-5-2026 y-coördinaat [m RD]: 581312,92
 Reden gestaakt: Obstakel onbekend



Boring: 1010 x-coördinaat [m RD]: 231496,42
 Uitvoering op: 20-5-2026 y-coördinaat [m RD]: 581310,05
 Reden gestaakt: Obstakel onbekend

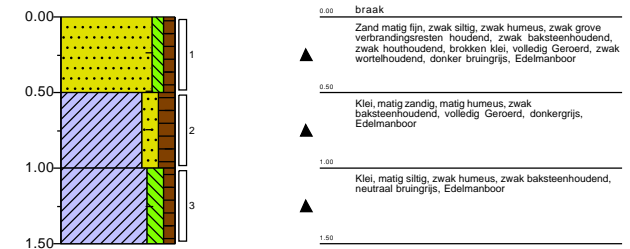

Boring:**1040**

x-coördinaat [m RD]: 231383,52

Uitvoering op:

19-5-2026

y-coördinaat [m RD]: 581430,27

Reden gestaakt: Obstakel puin

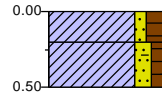

0.00	berm
	Klei, zwak zandig, matig humeus, volledig Geroerd, donkergrijs, Edelmarboor
0.20	
	Klei, matig zandig, zwak humeus, volledig Geroerd, zwak baksteenhoudend, zwak steen houdend, zwak wortelhoudend, grijsbruin, Edelmarboor
0.50	

Legenda (conform NEN 5104)

grind

	Grind, siltig
	Grind, zwak zandig
	Grind, matig zandig
	Grind, sterk zandig
	Grind, uiterst zandig

zand

	Zand, kleiïg
	Zand, zwak siltig
	Zand, matig siltig
	Zand, sterk siltig
	Zand, uiterst siltig

veen

	Veen, mineraalarm
	Veen, zwak kleiïg
	Veen, sterk kleiïg
	Veen, zwak zandig
	Veen, sterk zandig

klei

	Klei, zwak siltig
	Klei, matig siltig
	Klei, sterk siltig
	Klei, uiterst siltig
	Klei, zwak zandig
	Klei, matig zandig
	Klei, sterk zandig

leem

	Leem, zwak zandig
	Leem, sterk zandig

overige toevoegingen

	zwak humeus
	matig humeus
	sterk humeus
	zwak grindig
	matig grindig
	sterk grindig

geur

- geen geur
- zwakke geur
- matige geur
- sterke geur
- uiterste geur

olie

- geen olie-water reactie
- zwakke olie-water reactie
- matige olie-water reactie
- sterke olie-water reactie
- uiterste olie-water reactie

p.i.d.-waarde

- >0
- >1
- >10
- >100
- >1000
- >10000

monsters

- geroerd monster
- ongeroid monster
- volumering

overig

- bijzonder bestanddeel
- Gemiddeld hoogste grondwaterstand
- grondwaterstand
- Gemiddeld laagste grondwaterstand

- slib
- water

peilbuis

