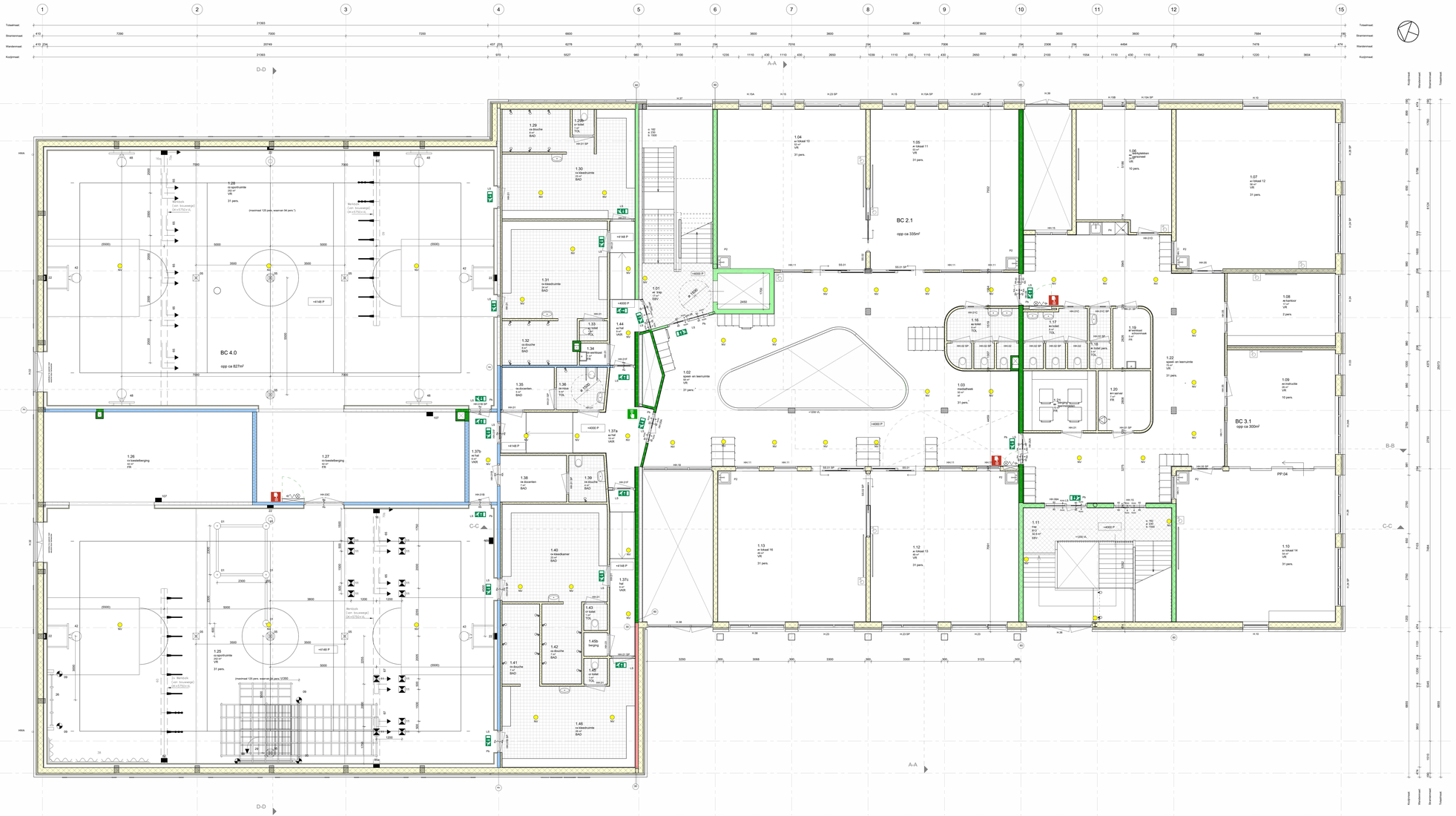

RENVOOI WANDEN

- HSB
- Lichte scheidingswand (HSB)
- Kalkzandsteen
- GLT wand
- Metalstreek

RENVOOI

- Trappen conform BBL, afdeling 4.2. Veiligheid, artikel 4.24 t/m 4.35
- Gebouwhoogte conform BBL, afdeling 4.2. Gezondheid, artikel 4.123 t/m 4.134
- Ventilatie conform BBL, afdeling 4.2. Gezondheid, artikel 4.136
- Beschermingslagen tegen vallen en muiten conform BBL, 4.3. Gezondheid, artikel 4.150 t/m 4.154
- Daglichtinstreiking conform BBL, 4.3. Gezondheid, artikel 4.148 t/m 4.157 en NEN 2057
- Geluidwering conform BBL, afdeling 4.6. Toegankelijkheid, artikel 4.170 t/m 4.180
- Toegankelijkheid voor mensen met een beperking conform BBL, 4.7. Bouwtechnische artikel 4.204 t/m 4.206 en NEN 3215.
- Brandwerende constructies conform BBL, afdeling 4.2 Brandveiligheid, artikel 6.11 t/m 6.14 6.16, 6.17 & 6.19 t/m 6.25.
- Dooiwerende constructie BBL, afdeling 4.4. Energiezuinigheid, artikel 4.27 t/m 4.30.
- Bouwtechnische voorschriften BBL

Voor constructieaspecten zie tekening en berekeningen constructeur.
Voor installatieaspecten zie tekening en berekeningen installateur.

V: ventilatiekanaal
F1: functiecentrale
F2: functiecentrale
W: wadrofel
Ba: balansventilator
Tw: toilettunnel
Ev: elektrische verticrate
Ehv: extra beschermde verticrate
Tr: technische ruimte
Ov: overstortvoorziening
Vr: vluchtregenafvoer

BRANDWEERRONDOM ....
Het gebouw omvat de volgende gebruiksfunctie(s):

Incidenteel bijeenkomstfunctie
Gebruiksfunctie gezondheidszorg van sport, film, muziek of theater
Onderwijsfunctie
Vrije Sportbeoefening
Kantoorfunctie

Overige gebruiksfuncties

Weerstand tegen roekborgering Ra conform NEN 6075 (WBDBO)

Weerstand tegen brandontwikking en brandverwaling (WBDBO) van 30 minuten wordt bepaald conform NEN 6068 of NEN-EN 13501-2.

Weerstand tegen brandontwikking en brandverwaling (WBDBO) van 60 minuten wordt bepaald conform NEN 6068 of NEN-EN 13501-2. + F60

Weerstand tegen brandontwikking en brandverwaling (WBDBO) van 60 minuten wordt bepaald conform NEN 6068 of NEN-EN 13501-2. + F60/I

Een vluer, trap of hellingbaan waarover of waaronder een vluchtroute voert, moet ook voldoen aan de eisen van bijlage bij bend 1 van subsidieverplichtenen waarin die vluchtroute van ligt.

Een bouwconstructie bestaat bij brand in een brandcompartiment waarin bouwconstructie ligt, van de tijd die nodig is om de stabiliteit van een bouwconstructie binnen of grenzend aan dat brandcompartiment.

Rooseprofielen die van invloed kunnen zijn op de brandwerende scheidingen, hetzien een brandwerendheid die minimaal voldoet aan de gestelde eisen voor de brandwerende scheidingen van de betreffende ruimte.

De brandwerendheid van deuren/ramen door brandwerende vanaten of zoeren in geldt aan de van de desbetreffende wand of deur, conform NEN-5064 of NEN-EN 1366 - 3 + 4, aangetoerdt door een geoorfiteerd bedrijf.

De eerste brandwerendheid van aanbren, kolomen, balken, tanken, deuren, kozijnen en vulelementen van de brandwerende scheidingen dient een stabiliteit aangewezen door de Raad van Accreditatie (RVA).

Een kozijn met een brandwerendheid van minimaal 30 minuten conform NEN 6068.

Een deur, brandwerend en zelfsluitend uitgevoerd, in combinatie met het kozijn, met een brandwerendheid van minimaal 30 minuten conform NEN 6068.

Een deur, brandwerend en zelfsluitend uitgevoerd, in combinatie met het kozijn, met een brandwerendheid van minimaal 60 minuten conform NEN 6068.

Een deur, brandwerend en zelfsluitend uitgevoerd, in combinatie met het kozijn, met een brandwerendheid van minimaal 30 minuten conform NEN 6068, en een rookwerendheid, in de richting van de pijl, van minimaal Sa conform NEN

Een deur, brandwerend en zelfsluitend uitgevoerd, in combinatie met het kozijn, met een brandwerendheid van minimaal 30 minuten conform NEN 6068, en een rookwerendheid van minimaal Sa conform NEN 6068, en een rookdichte deurdrempel.

Het rookdeurmerk van het rollen de gevels van ontvoeldrukte kraaiken conform NEN 6068 of NEN-EN 13501-1 d-raaiglaas brandwaarde

Een zijde van een constructiedeelstel die grenst aan de buitenlucht, van een bouwwerk waarvan een voor personen bestemde vloer ten minste 5 m boven de grond ligt, moet voldoen aan de brandwerendheid van de vloer van ten minste 2.5 uur, conform EuroBrand B, keppeld conform NEN-EN 13501-1, d-raaiglaas brandwaarde

Het deel van een zijde van een constructiedeelstel dat grenst aan de buitenlucht en hoger ligt dan 13 m, voldoet aan brandklasse B, keppeld conform NEN-EN 13501-1.

Een zijde van een constructiedeelstel die grenst aan de binnenlucht voldoet aan brandklasse D conform de NEN-EN 13501-1

Een zijde van een constructiedeelstel die grenst aan de binnenlucht van een bouwwerk waarvan de vloer ten minste 5 m boven de grond ligt, moet voldoen aan klasse B **s1d0** en rookklasse s2 conform NEN-EN 13501-1

Een zijde van een constructiedeelstel die grenst aan de binnenlucht van een bouwwerk waarvan de vloer ten minste 5 m boven de grond ligt, moet voldoen aan klasse B en rookklasse s2 conform de NEN-EN 13501-1

Een zijde van een constructiedeelstel die grenst aan de binnenlucht, voor de bewoning van een voor personen bestemde vloer, een trap en een hellingbaan voldoet aan brandklasse B en rookklasse s1b conform de NEN-EN 13501-1

Een zijde van een constructiedeelstel die grenst aan de binnenlucht van een bouwwerk waarvan de vloer ten minste 5 m boven de grond ligt, moet voldoen aan brandklasse B en rookklasse s1b conform de NEN-EN 13501-1

Een zijde van een constructiedeelstel die grenst aan de binnenlucht van een bouwwerk waarvan de vloer ten minste 5 m boven de grond ligt, moet voldoen aan brandklasse **C-fl-s1** en rookklasse s1b conform de NEN-EN 13501-1

Brandwaardepaal, met een hoogte van 75 mm, aangebracht op een overhanging van brandwerende constructie artikel 6.22 van het Besluit bouwwerken leefomgeving
Brandwaardepaal, met een hoogte van 75 mm, aangebracht op een overhanging van hoekpaal, gaatt naders toerstellen van aan de gestelde eisen in b-nieteen)

Kooiluurtoewerkstoest gevuld met terminale 6 kg. Beterfiede blusser moet voldoet aan artikel 4.223 van hetTeksut bouwwerken leefomgeving

Poederblusser gevuld met terminale 6 kg. A,B,C. Beterfiede blusser moet voldoet aan artikel 4.223 van hetTeksut bouwwerken leefomgeving

Sprinklerhuiskoeiseer gevuld met terminale 6 kg. Beterfiede blusser moet voldoet aan artikel 4.223 van hetTeksut bouwwerken leefomgeving

Aanduid, en afhankelijk van de brandcategorie, dan verdeel van artikel 4.221 van hetTeksut bouwwerken leefomgeving en aan de NEN 1594 en aan de gestelde eisen in b-nieteen, gaatt naders toerstellen van aan de gestelde eisen in b-nieteen).

Ondergronde brandkraan.
De projectering, aanschaf, waterscaseerfeid etc. voldoet aan de Handreiking Brandweerbereikbaarheid en bereikbaarheid.

Opstelplaats brandweervoertuigen.
Afmetingen, aanleiding en ligdata mooie voldoet aan de Handreiking Brandweerbereikbaarheid en bereikbaarheid. De opstelplaat kan aanmaaken van de brandweer.

Deur welke te openen is zonder gebruik te maaken maken van een deuvel, ontsteldelijk voor de ten minste aanwie brandw kan worden gesperd, conform artikel 6.21 van hetTeksut bouwwerken leefomgeving

Een deur waarop bij het sluiten meer dan 100 personen zijn aangewezen wordt gebruikt, voldoet aan artikel 6.21 van hetTeksut bouwwerken leefomgeving
~~Een deur waarop bij het sluiten meer dan 100 personen zijn aangewezen wordt gebruikt, voldoet aan artikel 6.21 van hetTeksut bouwwerken leefomgeving~~
Vluchtroute, conform artikel 4.277 t/m 4.282 van hetTeksut bouwwerken leefomgeving

Primaire brandweeringang

Secundaire brandweeringang(en);

Extra beschermde vluchtroute conform artikel 4.69 Teksut bouwwerken leefomgeving

Vluchtroutebordje binnen: lumiparlot verlichtingsmaterieel; uitvoering van de aanbieder "LIT" en "MOOVLITGRID" conform de prestaprenten staat deze aangegeven in de NEN-EN-ISO 7010 en de schriftaanwijzeesen conform de NEN-EN 1838.

Een of meer gekoppelde noodwaters die voldoen aan en zijn gaatastel conform NEN 2535

Aansluitbeveiniere n aan onderdeluitrusting voor bassisoneeldg conform artikel 4.243 van hetTeksut bouwwerken leefomgeving

Alarmtrommeen: Gongvlotter brandmeeuwpaneel conform de NEN 2535

Rijmte voorzien van noodverlichting volstaat aan de NEN 1010 en aan artikel 4.100 van hetTeksut bouwwerken leefomgeving

Kleefhoogwaat

handmelder

persoonsmeerkmop uit andere ruimte

Uitschakelen zonneparaten

Noodstopgeneding deur bij uitenstelen

zie. Stoowaarneeg opzepringe Bergen;aanen brandveiligheidsaspecten – toeeschet de Reiere d.d. 12/05/2025 voor aanlegprind informate en berekeningen

carree
ARCHITECTEN BNA
Noorse 23 - 1937 TS Zaandam
T 075 - 6400 300 F 075 - 6400 399
info@carree-architecten.nl
www.carree-architecten.nl

code: 23002
De Rietvink
Houtveldweg
Zaandam

opdrachtgever:
Stichting Agora

Rosmolenstraat 30
1502 PA Zaandam

onderdeel:
1ste verdieping

plattegrond

schaal: 1:100
afm: A0 verkleind
datum: 24-04-2025
wij: a
s
e
r
e
n

status: Definitief
fase: 10
tekening 402N

maten in het werk controleren.