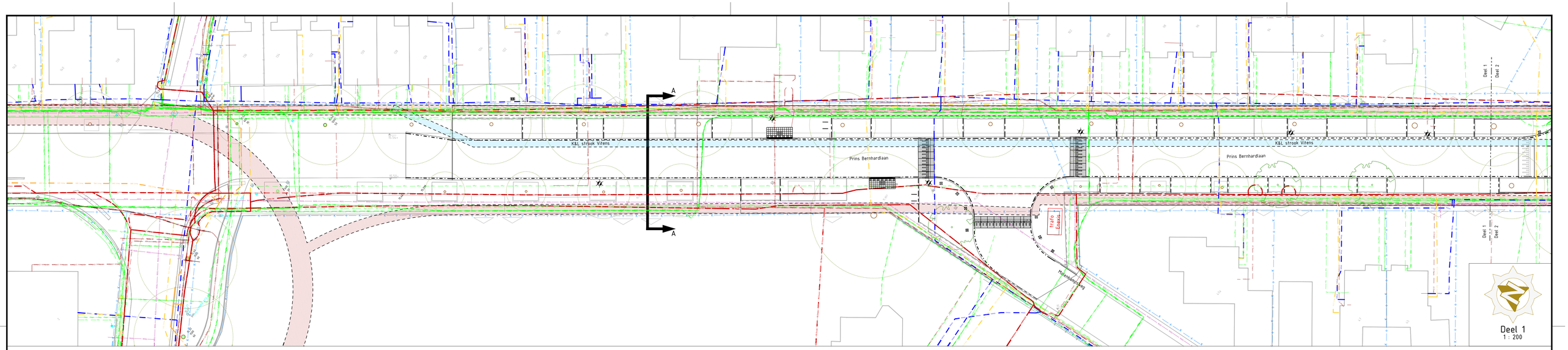

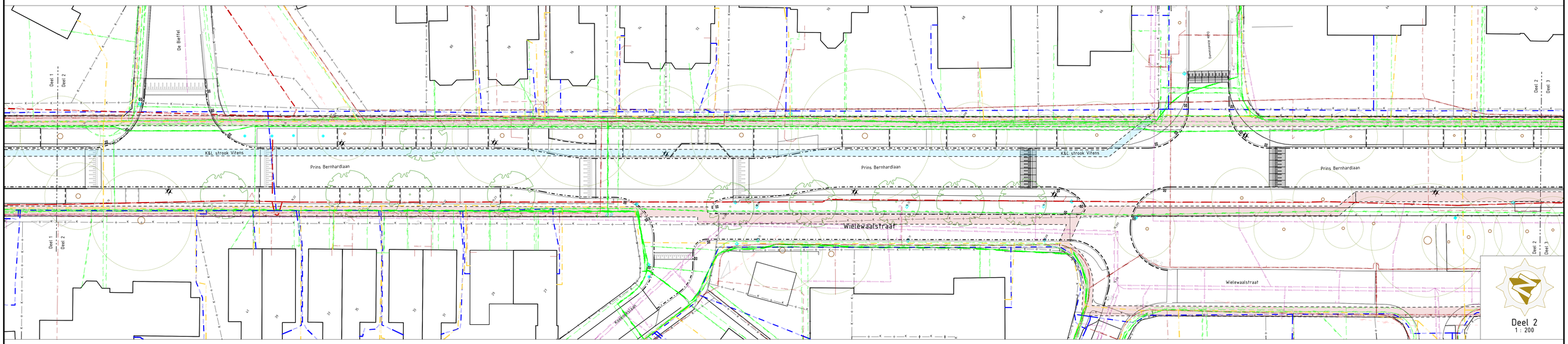

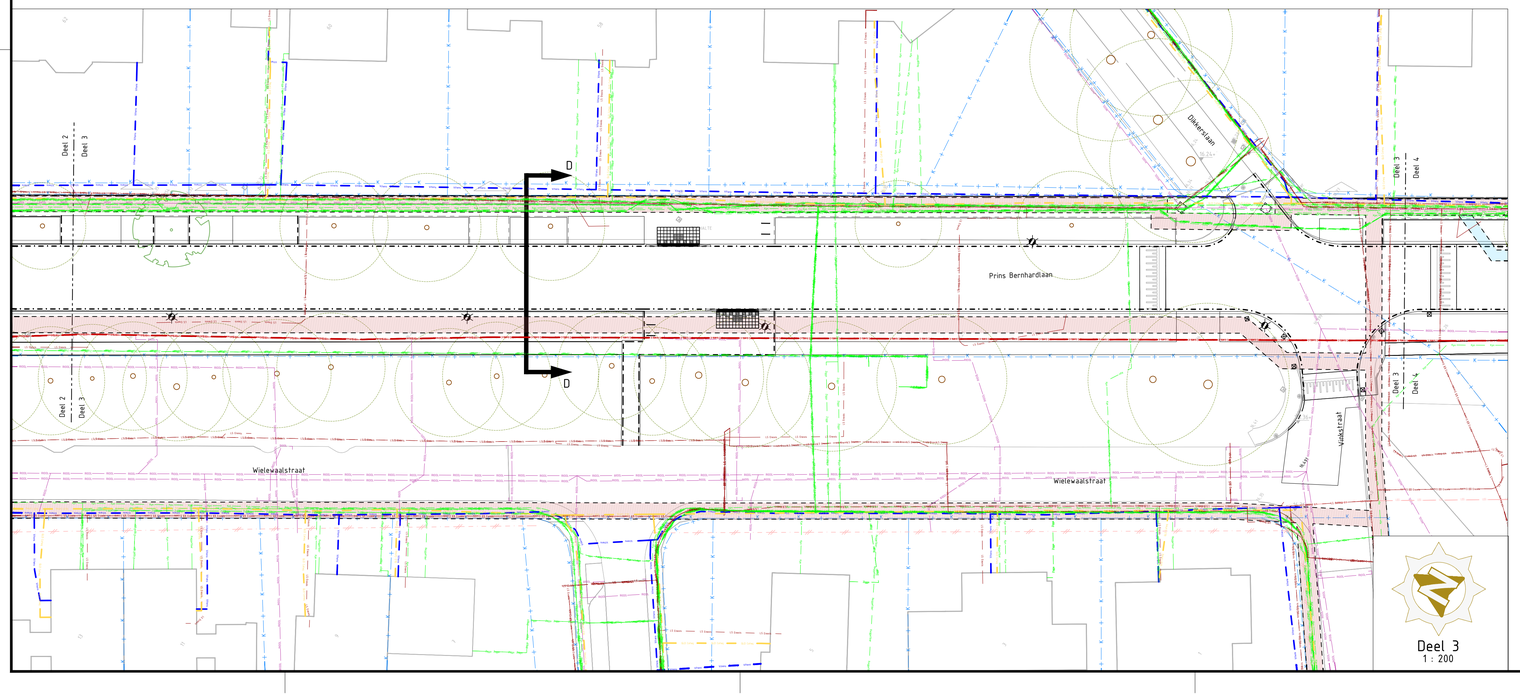

LEGENDA

- K&L trace vitens
- K&L trace
- Ziggo Bv, Data
- Delta Fiber Netwerk Bv, Data
- Eurofiber Nederland Bv, Data
- Kpn Bv, Data
- Odido Netherlands Bv, Data
- Stegelo Infra Bv, Data
- Reggefiber Operator Bv, Data
- Trent Infrastructuur, Data
- Ndix, Data
- Enexis Netbeheer Bv, Laagspanning
- Gemeente Borne, Laagspanning
- Provincie Overijssel, Laagspanning
- Enexis Netbeheer Bv, Middenspanning
- Coteq Netbeheer Bv, Gas Hogedruk
- Coteq Netbeheer Bv, Gas Lagedruk
- Hulpstuk, Overig
- Vitens, Water
- Delta Fiber Netwerk Bv, Info
- Enexis Netbeheer Bv, Info
- Reggefiber Operator Bv, Info
- Vitens, Info
- Gemeente Borne, Druk
- Waterschap Vechtstromen, Druk
- Gemeente Borne, Vrijverval

Opmerkingen:

Ligging Kabels en Leidingen ter indicatie.
Exacte ligging Kabels en Leidingen bepalen aan de hand van proefsleuven!

Datum: 2025-03-12
Nummer: Z500039081

LET OP: levering bevat mogelijk specifieke eis voorzorgmaatregelen!
Kijk in de bijlagen van de klic-melding voor de te nemen maatregelen!

anacon infra
CIVIELTECHNISCH PROJECTBUREAU
Korenbree 34a,
7271 LH Borculo
0545 - 272 275
info@anacon-infra.nl
www.anacon-infra.nl

Opdrachtgever: Gemeente Borne

Project: Herinrichting Prins Bernhardlaan

Onderdeel: kabels en leidingen

Bestek:	Bladen:	Schaal:	Versie:	Projectnr:
473	7 - 13	1:200	1.1	BRN 03-01
Fasering:	**Status:**	**Tekenaar:**	**Intern:**	**Vrijgegeven:**
bestektekening	Definitief	M. De Vries M. De Vries	R. Nijkamp R. Nijkamp	02-03-2026 13-04-2026

Afgedrukt op: maandag 13 april 2026 10:30:43
Locatie: c:\users\maxdevriesanaconinfra\anacon-infra\brn 03-01 - prins bernhardlaan - bestekvoorbereiding - 03 werkdocs\tekening\05 bestek\05 verharding\brn 03-01 verharding.dwg
ISO Full Bleed A0 (841.00 X 1189.00 MM)