

Gemeente Borne
T.a.v. heer S. van Wanrooij
Postbus 200
7620 AE Borne

Uw kenmerk :
Ons kenmerk : 220781/B04
Betreft : Grondwatermonitoring Bernardlaan en Ooksweg in Borne
Behandeld door : S.C.M. Akkermans

Datum: 20-3-2026

Geachte heer Van Wanrooij,

Hierbij ontvangt u de resultaten van de grondwatermonitoring die in opdracht van de gemeente Borne is uitgevoerd aan de Bernardlaan en Ooksweg in Borne.

Werkzaamheden

Het monitoringssysteem is geplaatst op 15 april 2024. De grondwatermonitoring meetgegevens zijn van de periode 15 april 2024 tot 16 maart 2026. Op 16 maart 2026 is de monitoring beëindigd en zijn de loggers verwijderd.

De coördinaten en NAP-hoogte van de peilbuizen waarin de grondwatermonitoring heeft plaatsgevonden zijn weergegeven in onderstaande tabel. In bijlage 1 zijn de locaties van de peilbuizen aangegeven.

Peilbuis	X-coördinaat	Y-coördinaat	Maaiveldhoogte (t.o.v. NAP)
A-25	247938	480240.5	17,7
A-29	247665.2	480605.5	16,3
B1-19	247471.4	480969	14,7
B1-23	247288.7	481126	14,8
B2-25	246940	480288.6	17,1
B2-30	246929	480568.5	16,5

Resultaten

De resultaten van de monitoring zijn weergegeven in de volgende afbeeldingen en samengevat in onderstaande tabel. De resultaten zijn ook separaat bijgeleverd.

Tabel 1: Samenvatting monitoringsresultaten (m NAP)

Peilbuis	A-25	A-29	B1-19	B1-23	B2-25	B2-30
Minimum	+14,8	+13,4	+12,2	+11,2	+15,0	+14,5
10%	+15,5	+14,4	+13,0	+12,6	+15,2	+14,7
Gemiddeld	+15,7	+14,7	+13,4	+12,9	+15,6	+14,9
90%	+15,8	+15,0	+13,7	+13,2	+15,9	+15,0
Maximum	+16,2	+15,4	+14,3	+13,5	+16,3	+15,2

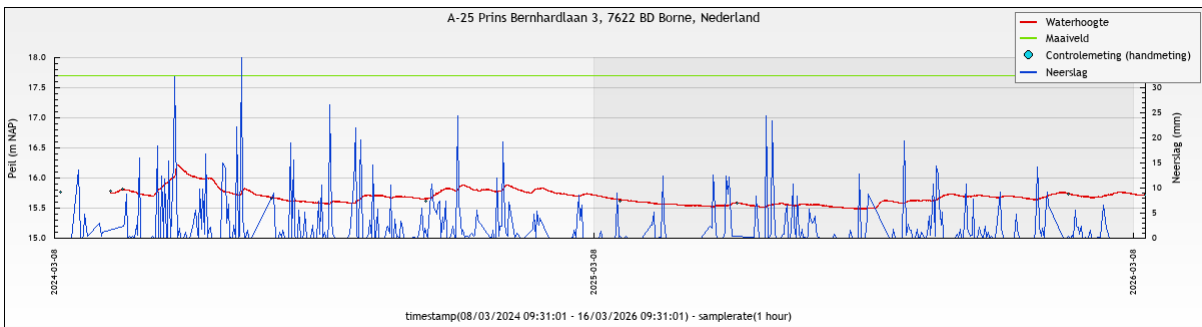

Figuur 1, Grafische weergave van de meting in peilbuis A-25

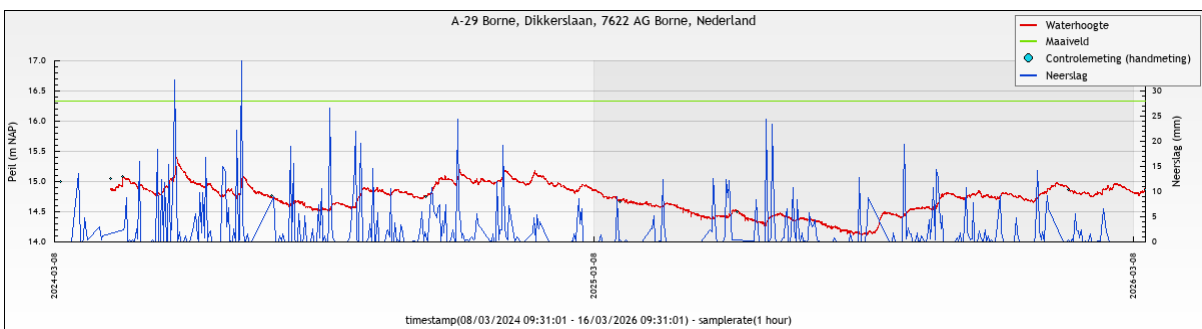

Figuur 2, Grafische weergave van de meting in peilbuis A-29

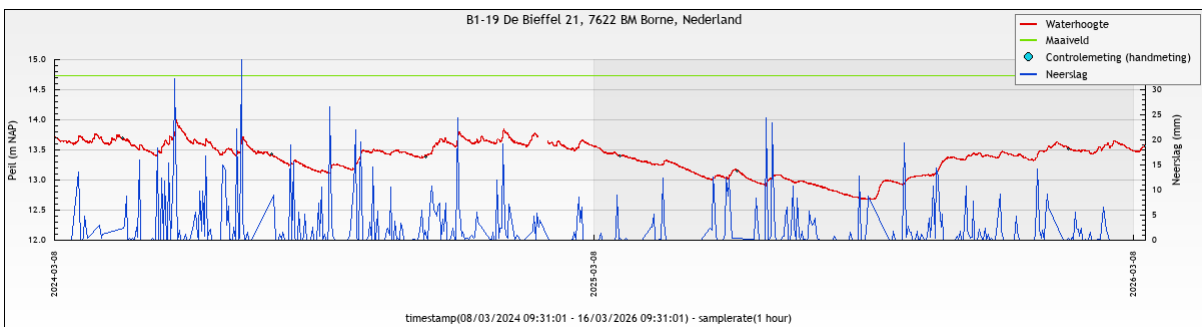

Figuur 3, Grafische weergave van de meting in peilbuis B1-19

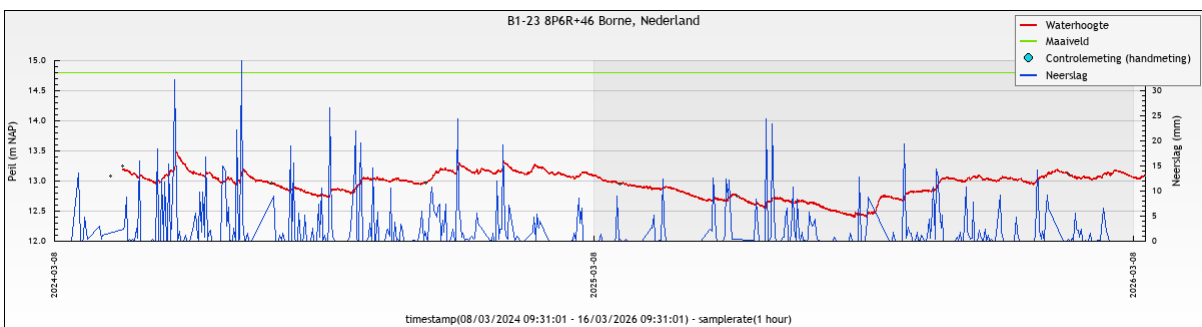

Figuur 4, Grafische weergave van de meting in peilbuis B1-23

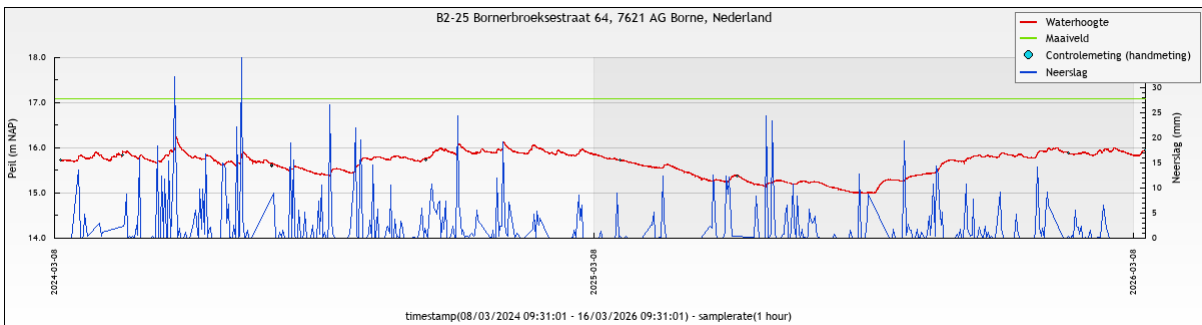

Figuur 5, Grafische weergave van de meting in peilbuis B2-25

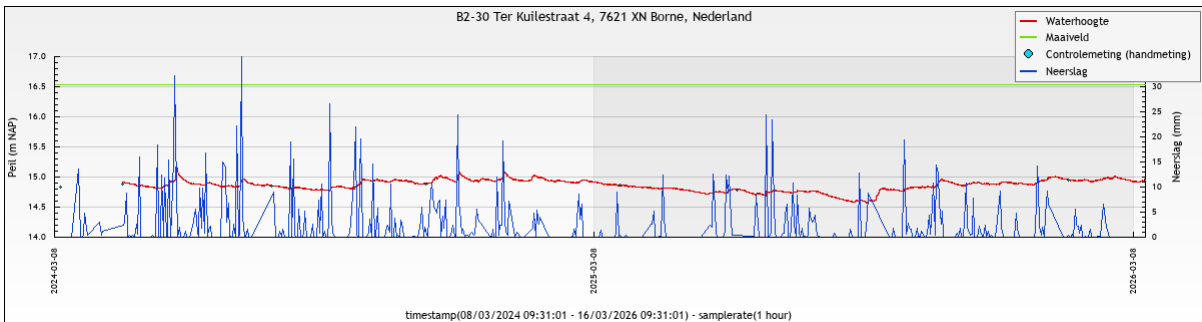

Figuur 6, Grafische weergave van de meting in peilbuis B2-30

Er zijn geen bijzonderheden waargenomen.

Indien u naar aanleiding van de resultaten van het onderzoek nog vragen heeft kunt u contact opnemen met Wouter Haan.

Met Vriendelijke groet,
Ortageo Nederland B.V.

J.D.B. (Dieter) Leeferink

Bijlage: Situatiekening peilbuizen



BIJLAGE

Situatietekening met peilbuizen

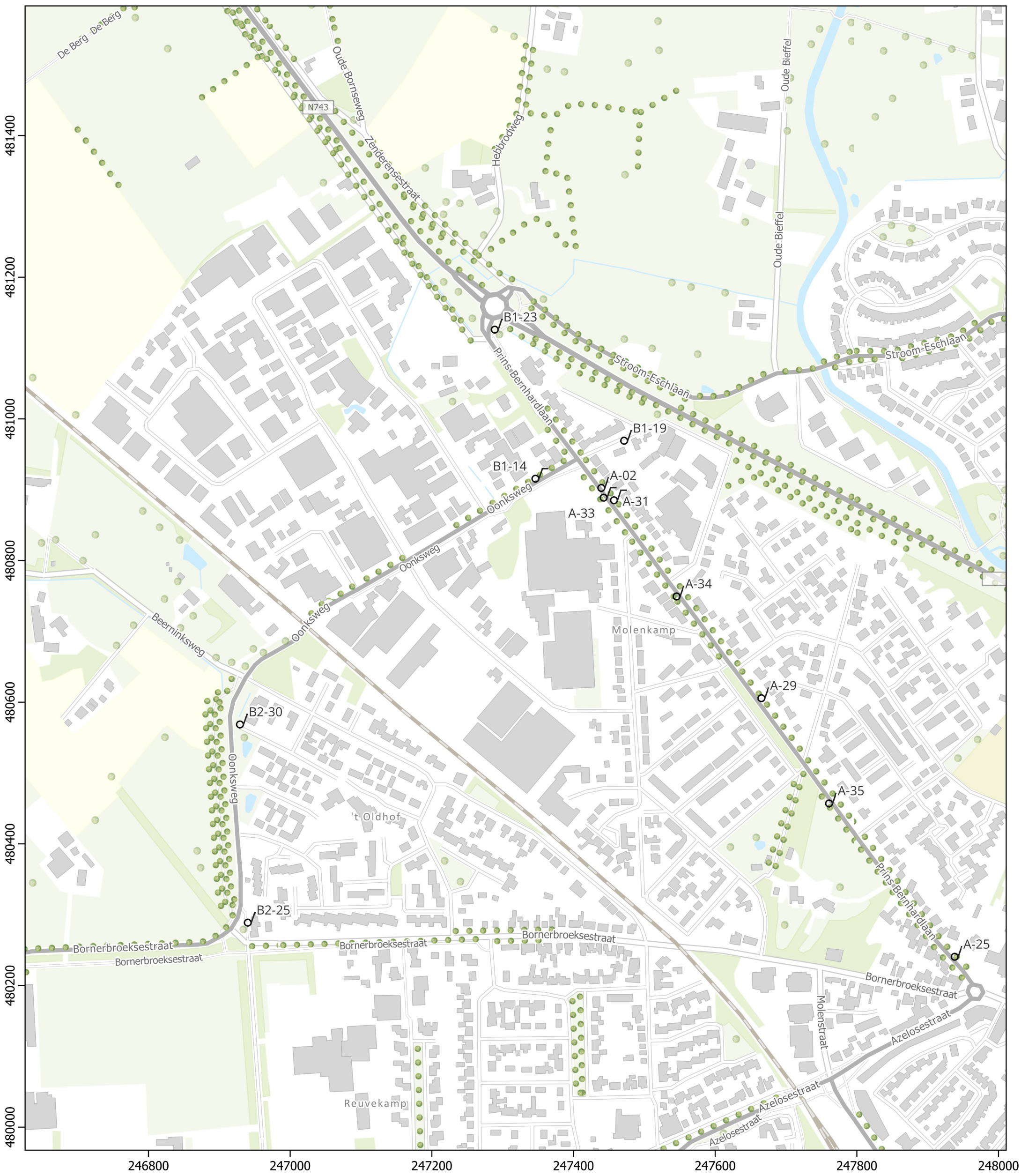

Legenda

Basisinformatie

Onderzoekspunten



Peilbuis



0 50 100 150 200 m			
Projectnaam: Monitoring Prins Bernhardlaan en Oonksweg in Borne			
Titel: Situatietekening peilbuizen			
Opdrachtgever: Gemeente Borne			
Schaal: 1:5.000	Projectnummer: 220781	Formaat: A3	
Getekend: Sandra Akkermans	Datum tekening: 20-06-2025		



1:125.000