

1099635

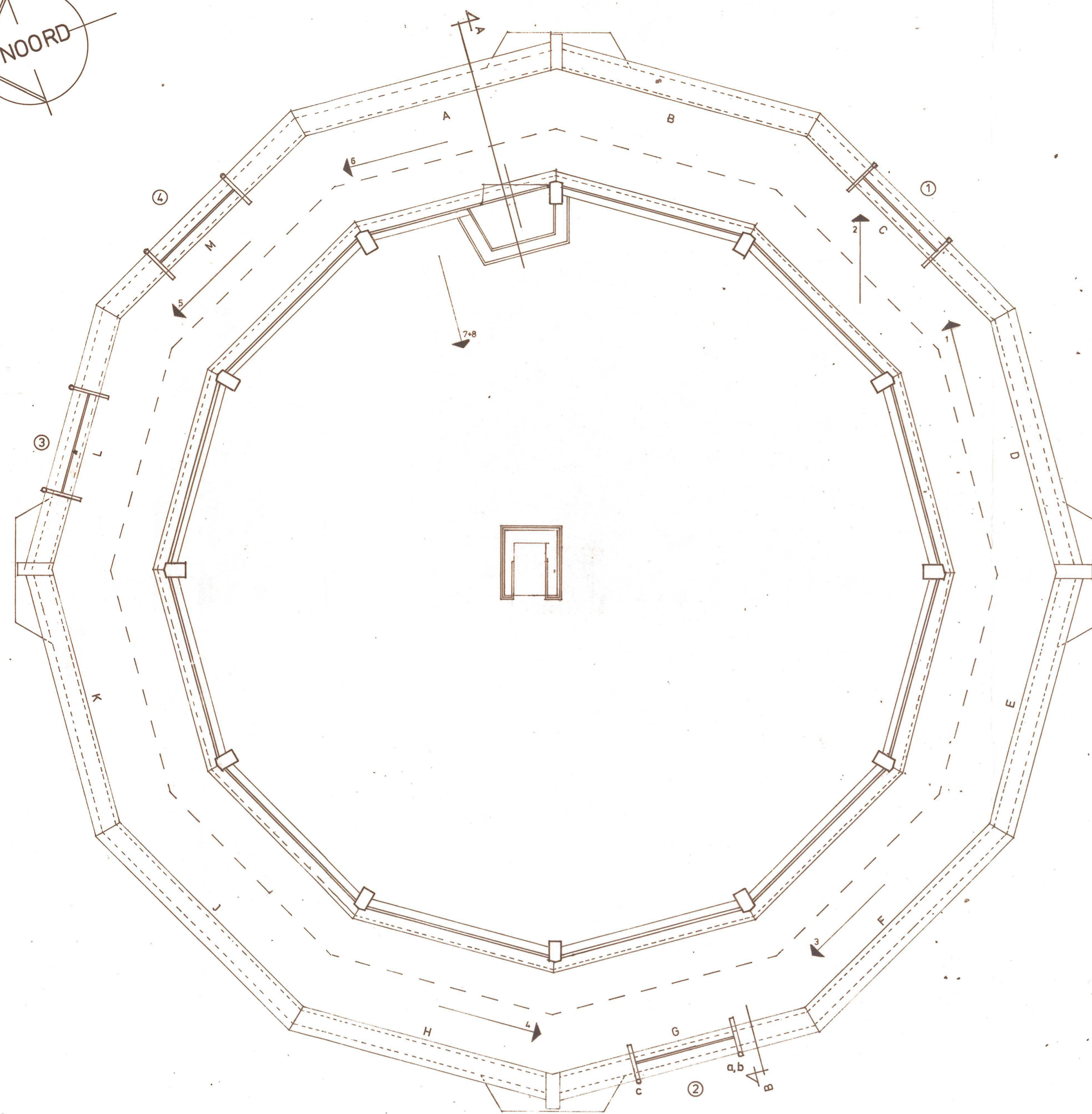
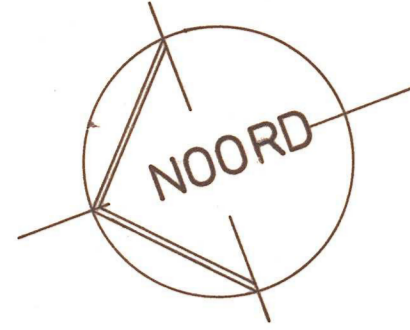

VERKLARING

- ① VOLGNR. BEUGELKONSTRUKTIE
- VOLGNR. FOTO
- A=ZIJDE VEELHOEK TOREN

DOORSNEDE OMLOOP WATERTOREN (CA. 43.00m* MAAIVELD) 1:50

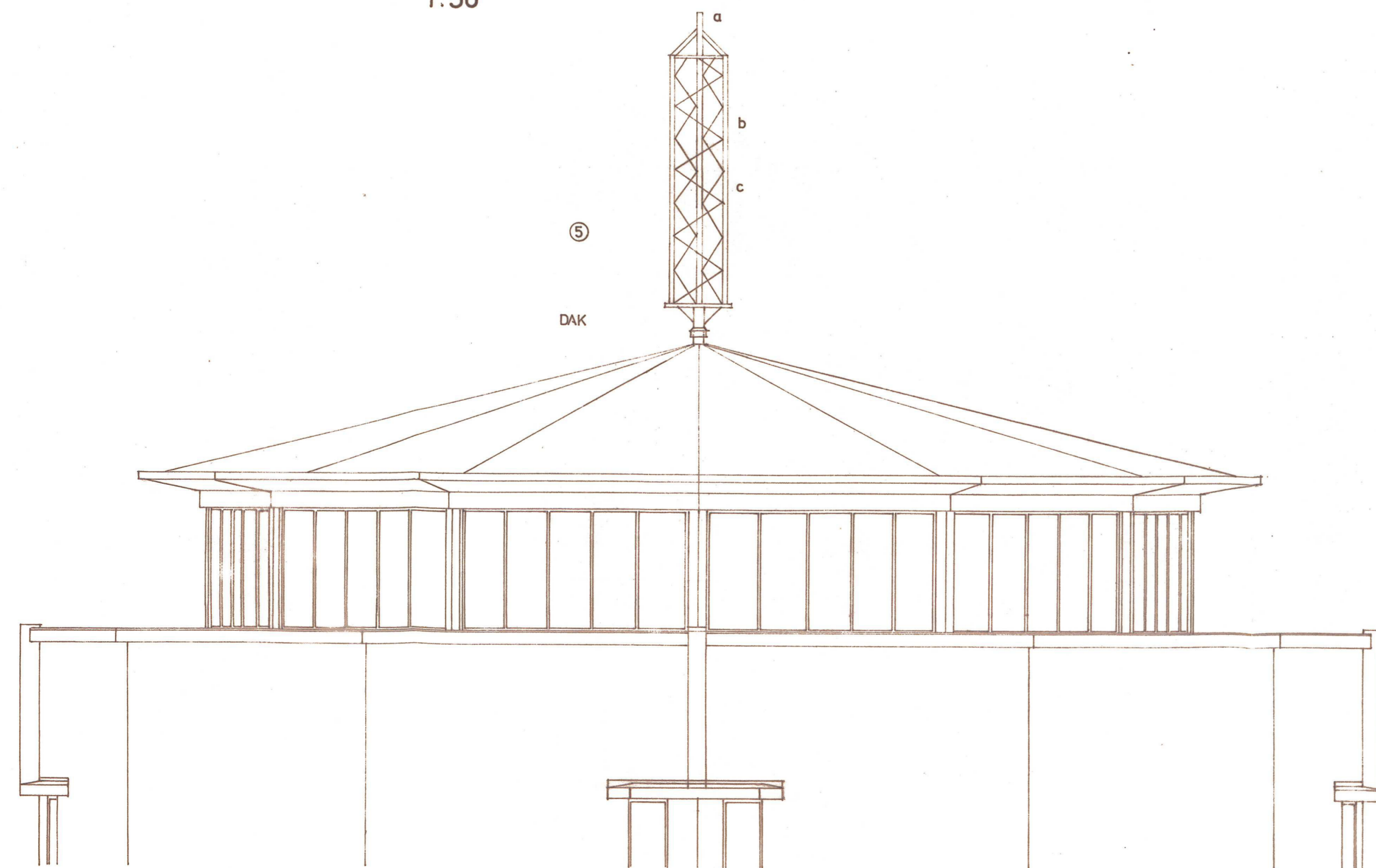

FRAGMENT VOORAANZICHT 1:50 (PLAATSIJNG ANTENNES ZIE SCHEMA)

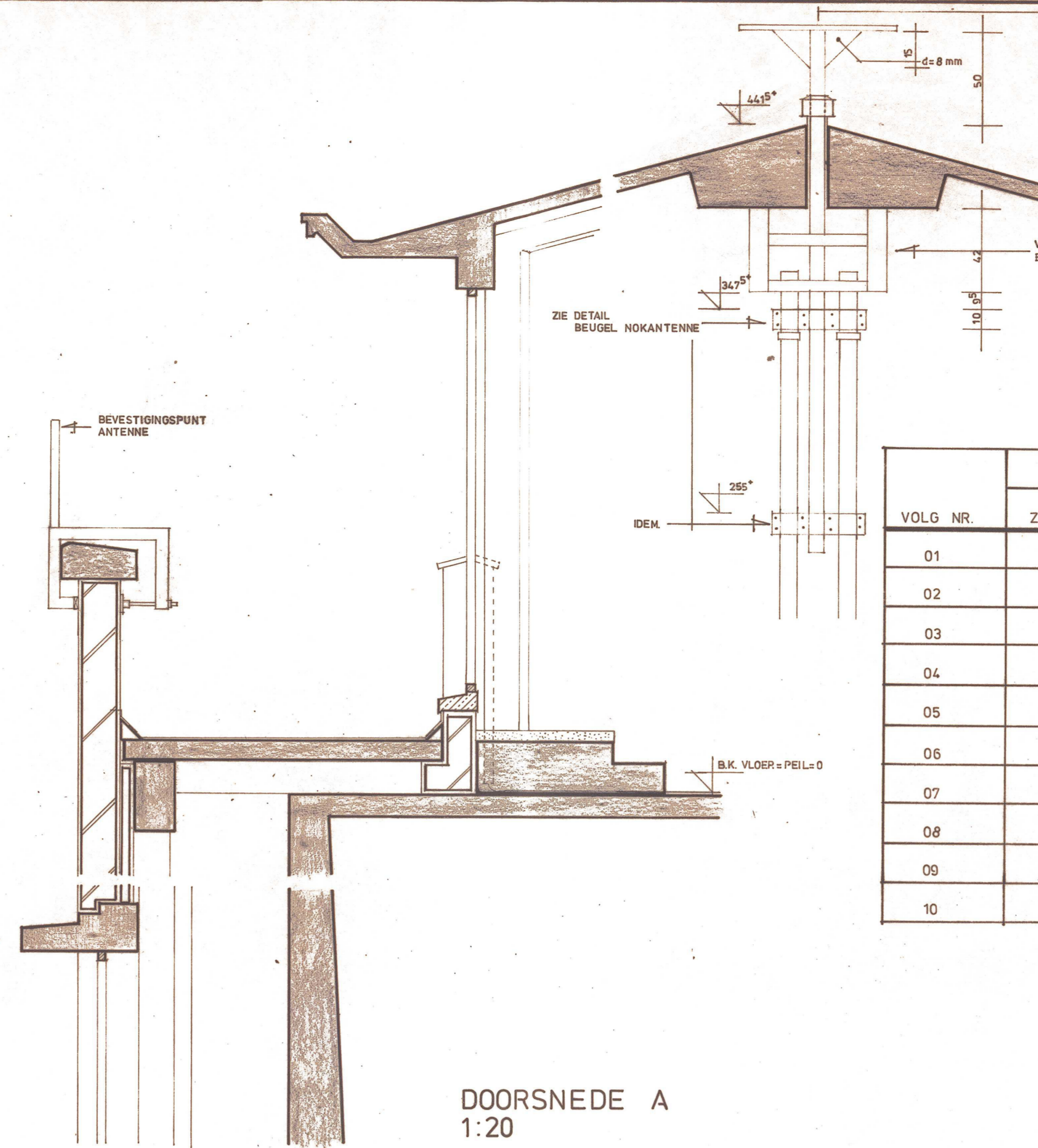

DOORSNEDE A 1:20

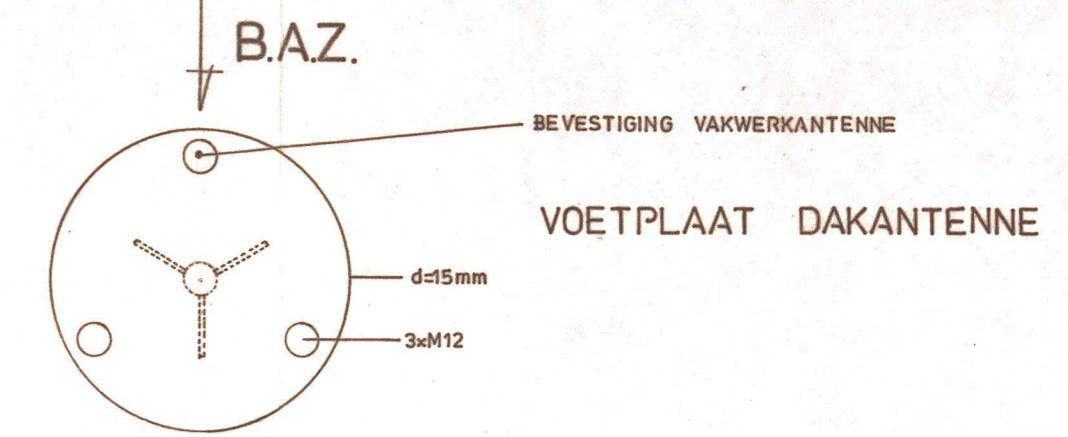

SPECIFIKATIE ANTENNES

VOLG NR.	LOKATIE		ANTENNE				BIJLAGE
	ZIJDE	BEUGEL	TYPE	ZENDER	KANAAL	GEWICHT	
01	C	1	XC 391 C	DLD 2/3 WEZEL	K 35/48	3,8 kg	01
02	G	2 a	XC 391 C	RTB 2 LUIK	K 42	3,8 kg	02
03	G	2 b	XC 391 A	BRT 1/2 GENK	K 44/47	4,4 kg	03
04	G	2 c	XC 343 A	NED 2 LOPIK	K 27	2,6 kg	04
05	L	3	FESA 312 AN	NED 1 ROERM.	K 5	1,6 kg	05
06	M	4	XC 391 A	DLD 1 STOLB.	K 24	4,4 kg	06
07	DAK	5 a	4x SPA 40	SSCV	K 23/24-5	62,3kg	07
08	DAK	5 b	UKA 5	GENK/ AKEN	FM	2,3 kg	08
09	DAK	5 c	UKA 2	RADIO ROYAL	FM	1 kg	09
10	DAK	KONSTRUKTIE					10 + 11+12

BEUGELNOKANTENNE

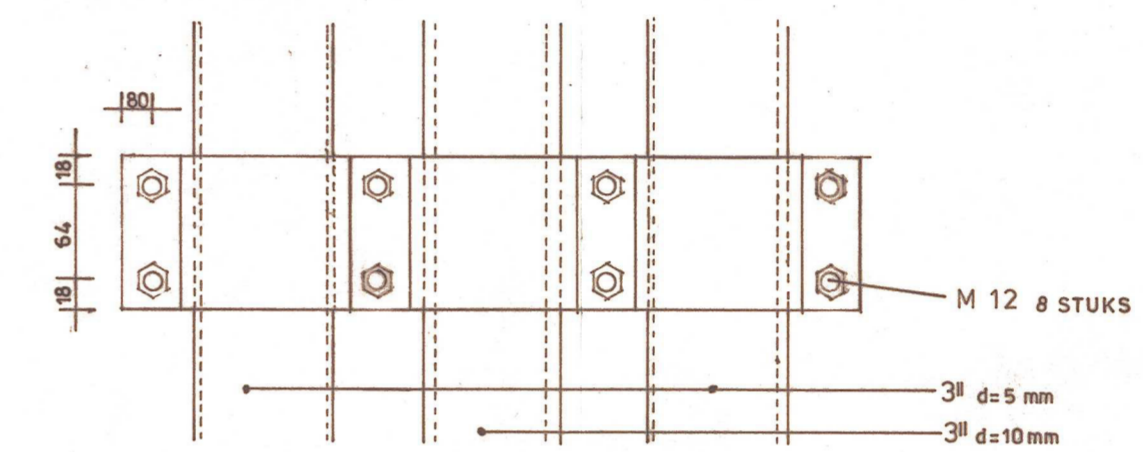

VOORAANZICHT



DOORSNEDE

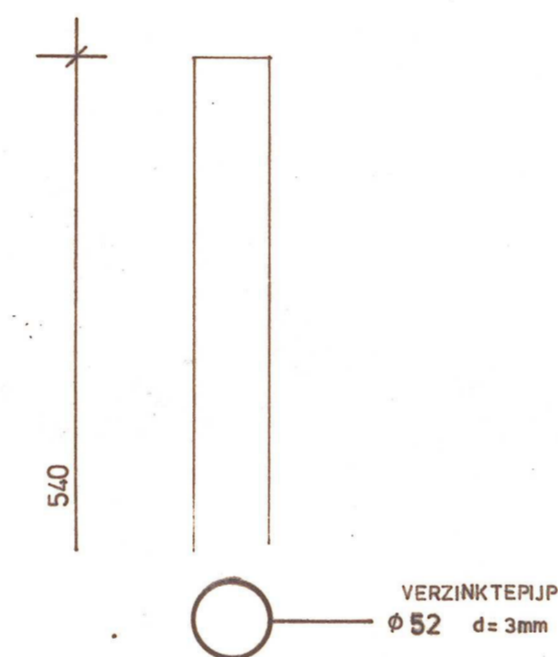

VERZINKTE PIJP Ø 52 d=3mm

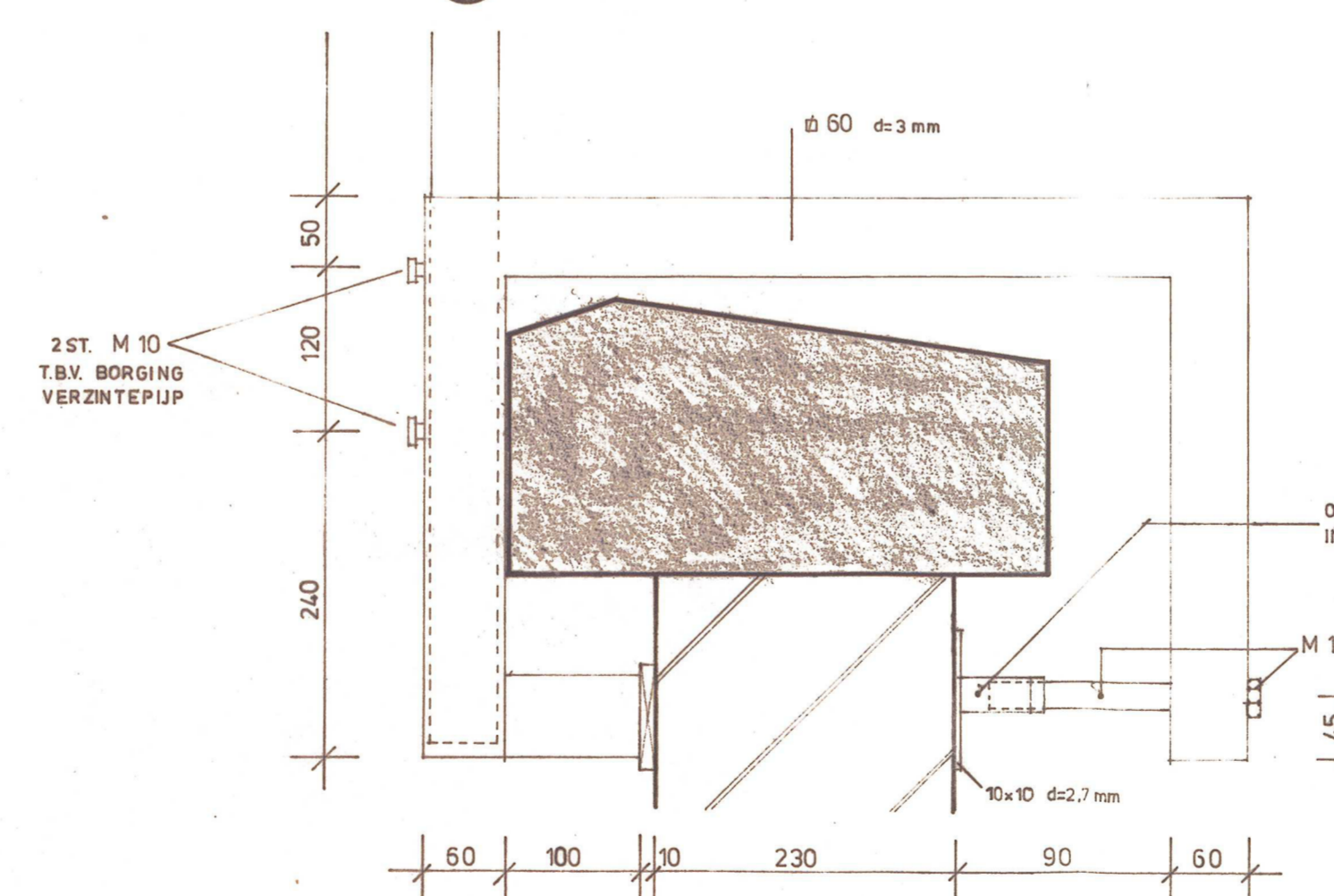

DOORSNEDE B / Z.A.Z. BEUGEL 1:5

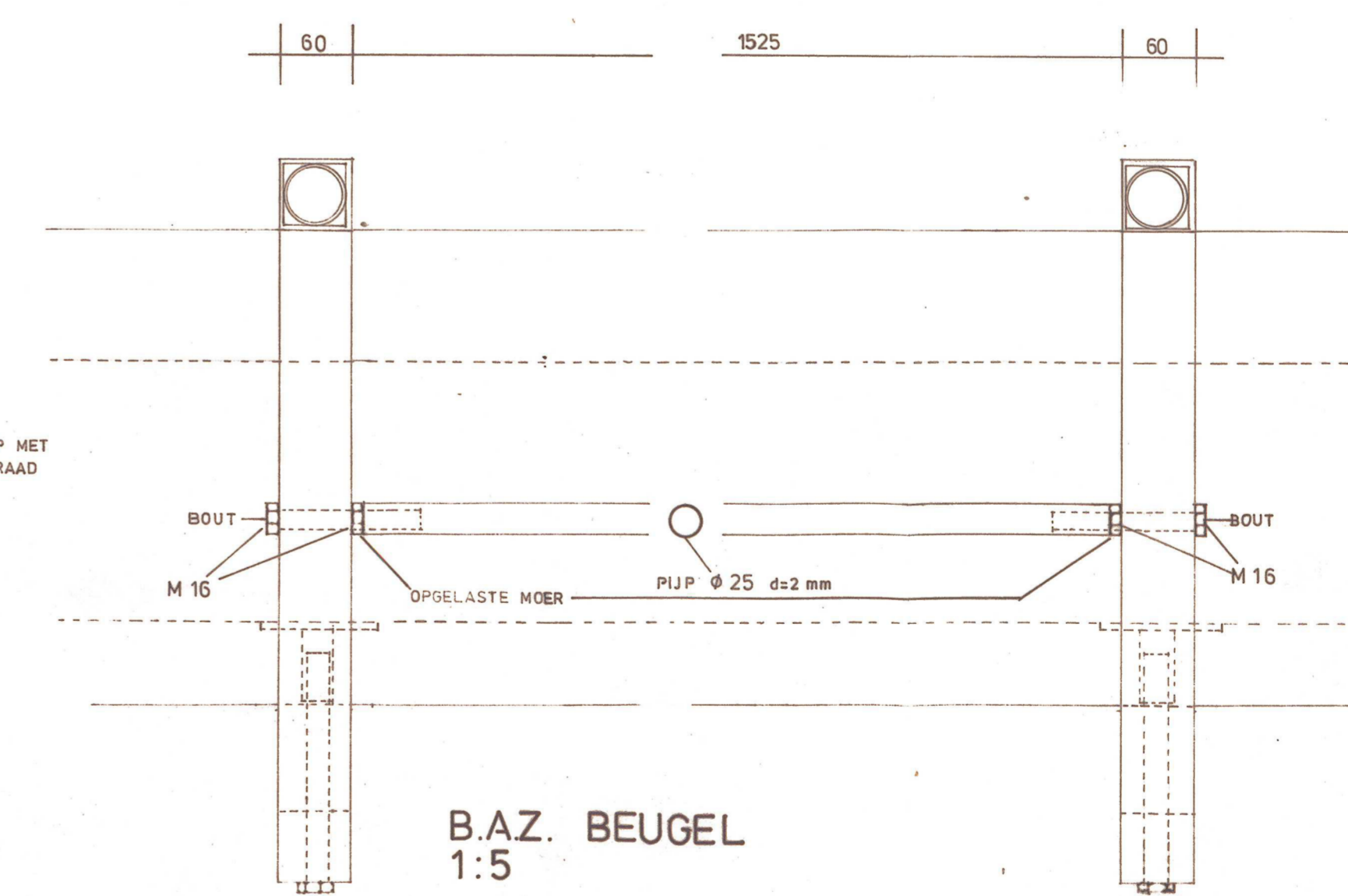

B.A.Z. BEUGEL 1:5

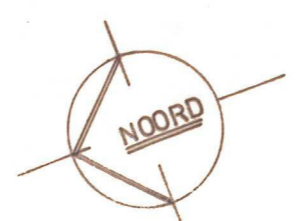
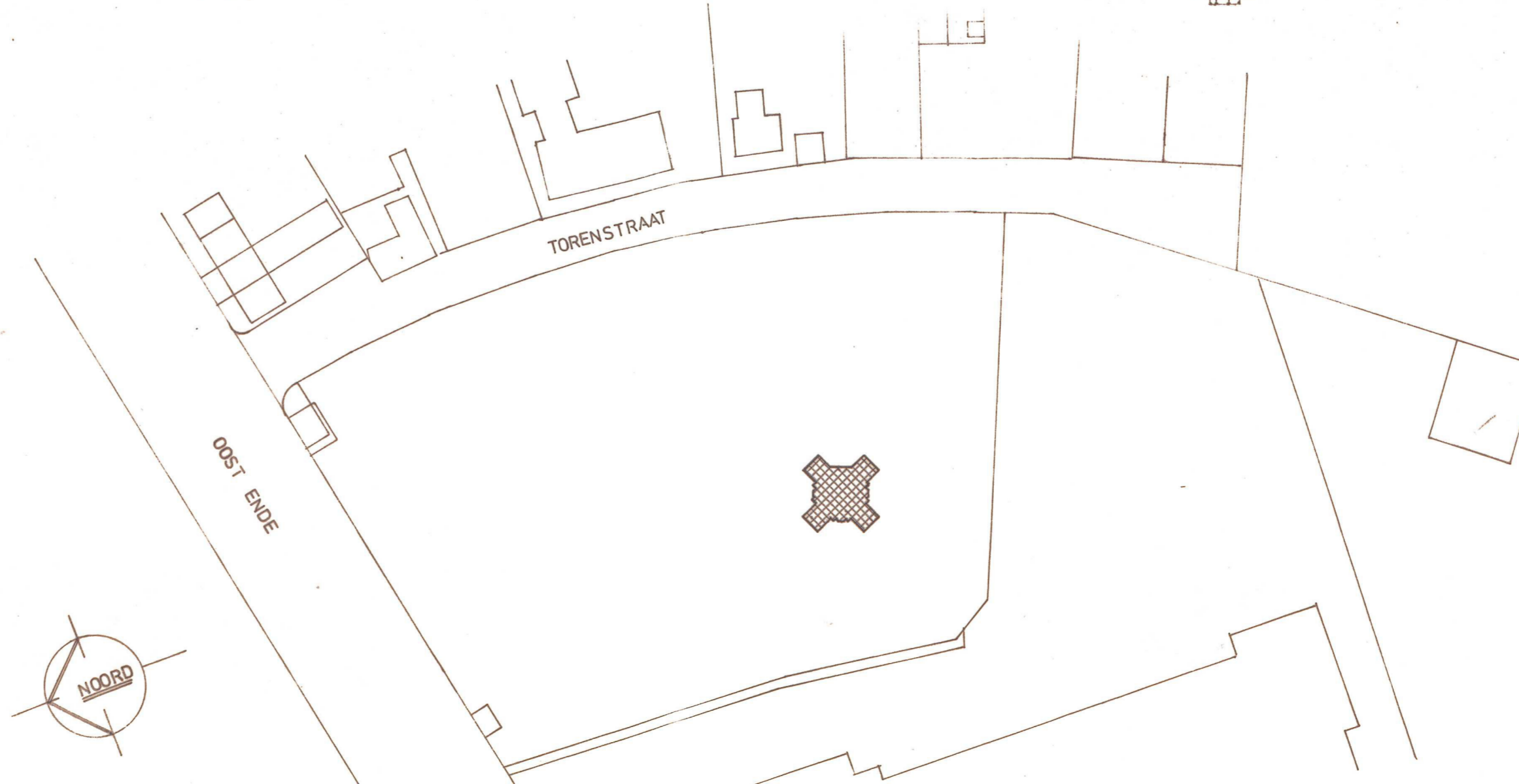

SITUATIE: GEMEENTE HELMOND SEKTIE E 2459 SCHAAL 1:1000

Beheert bij besluit van Burgemeester en Wethouders van Helmond 21 JUN 1994

WELSTAND
verg. d.d. 27 NOV. 1987/kl
 akkoord
 niet akkoord
 aangehouden
 zie ook agenda

BOUWZAKEN
21 OKT. 1987
no. 12655-07
B.W.T. + GEBOUWEN
V.H.V. MILIEUZAKEN
chef B.Z. ADVISEURS
Te behandelen door: Kopie

onderwerp: C.A.I. WATERTOREN HELMOND Torenstraat	werk no: 8711	blad no: 001
onderdeel: OVERZICHT / DETAILS	datum: 21/10/87	
opdrachtgever: COMBIVISIE HELMOND TORENSTRAAT 38 5701 SH HELMOND	get.: H	schaal: 1:1000 1:50 1:20 1:5
	APR 70 x 100	