

Principedetail 1: Nieuwe inritconstructie  
Schaal 1:100  
Kerkraderweg Zuidzijde

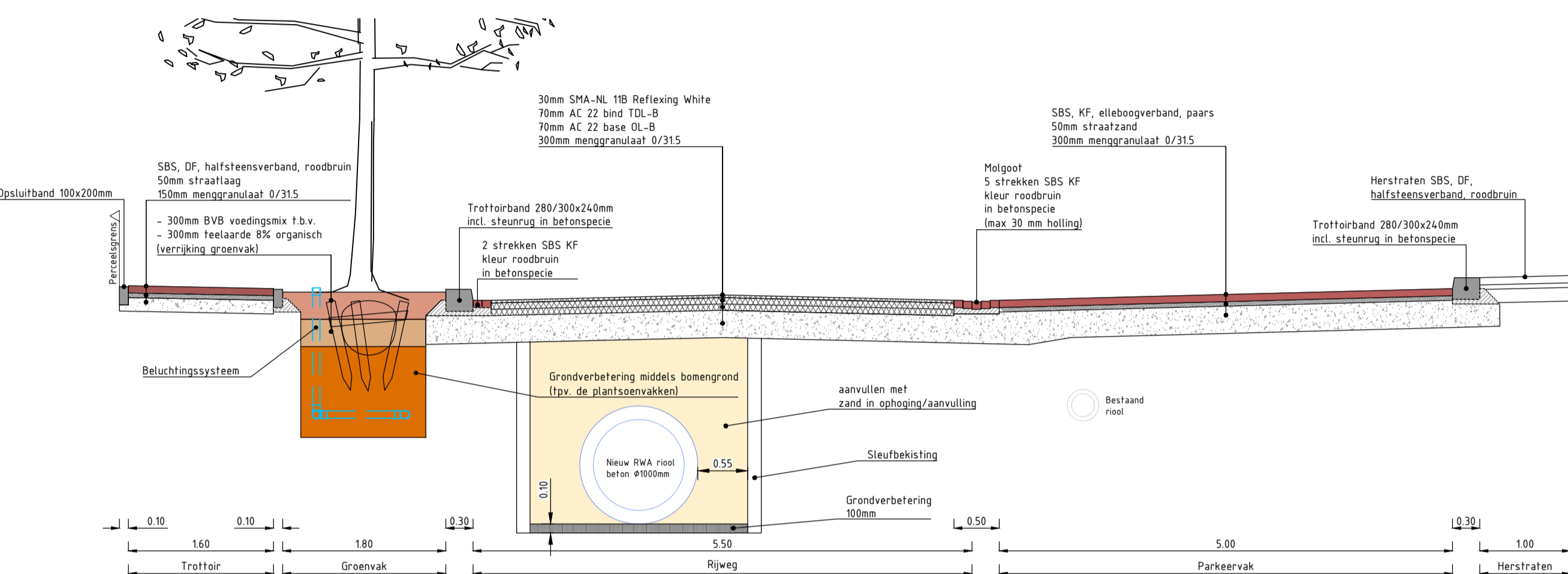

Normalprofiel A-A  
Schaal 1:50

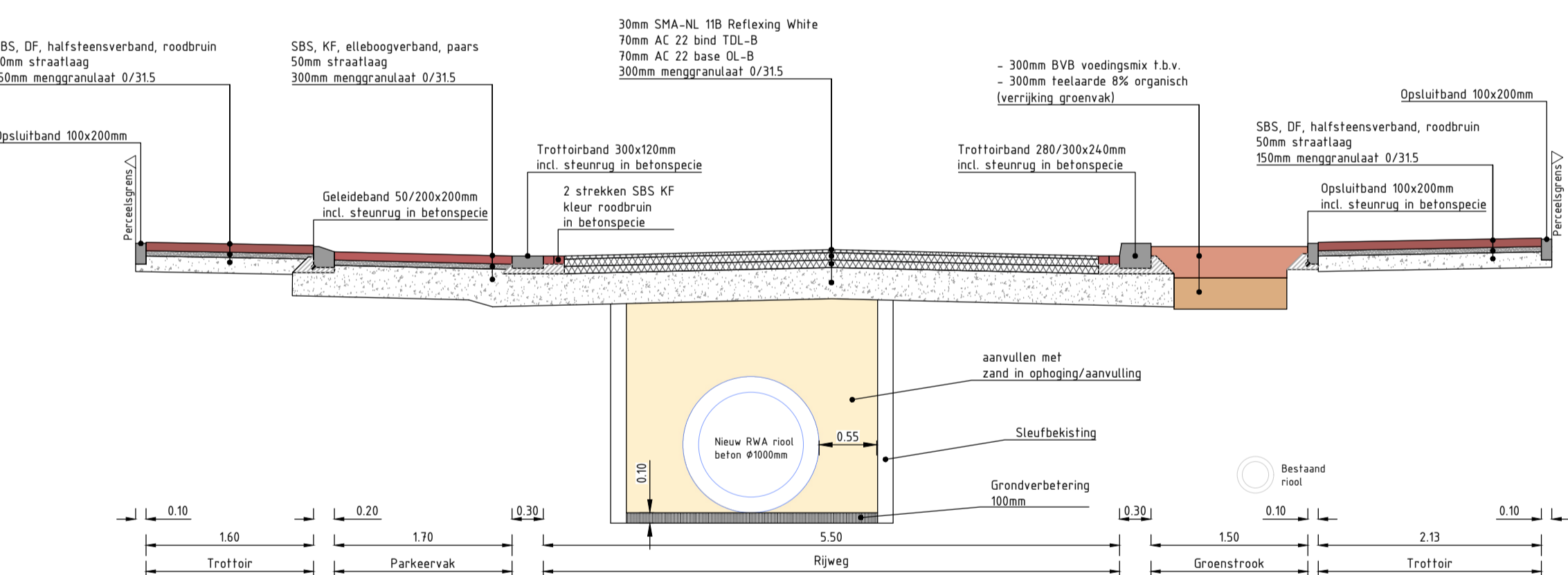

Normalprofiel B-B  
Schaal 1:50

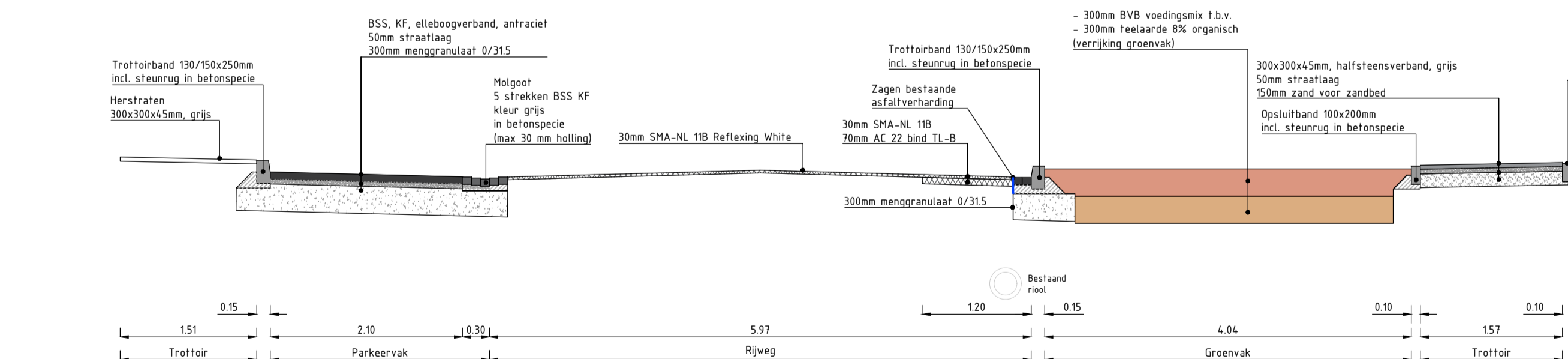

Normalprofiel C-C  
Schaal 1:50

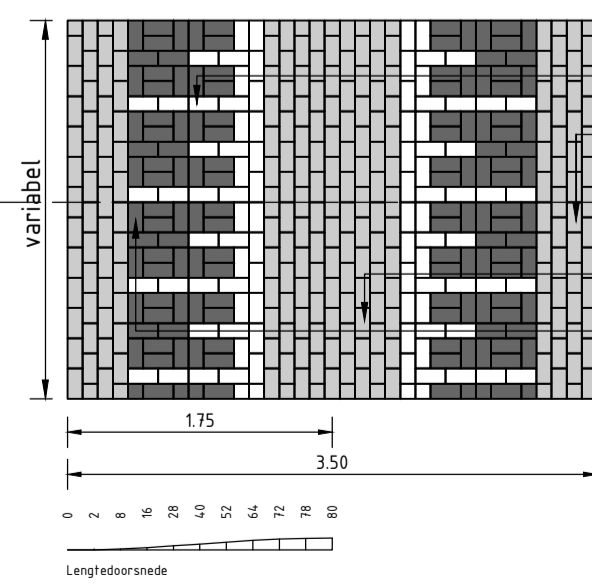

Principe detail: drempel (30km/uur) (bibeko)  
Schaal 1:50

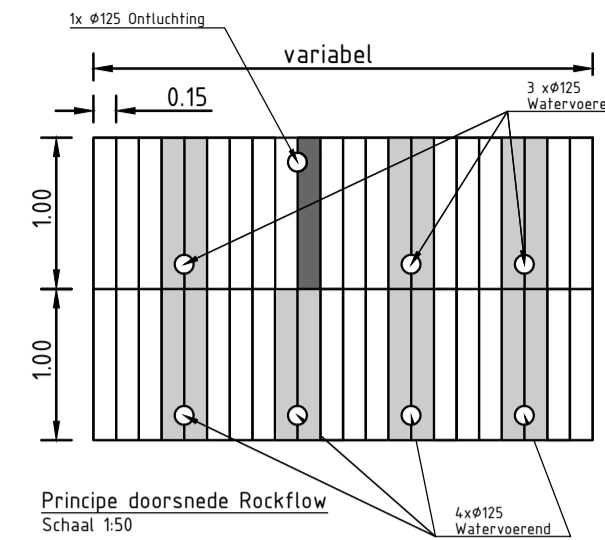

Principe doorsnede Rockflow  
Schaal 1:50

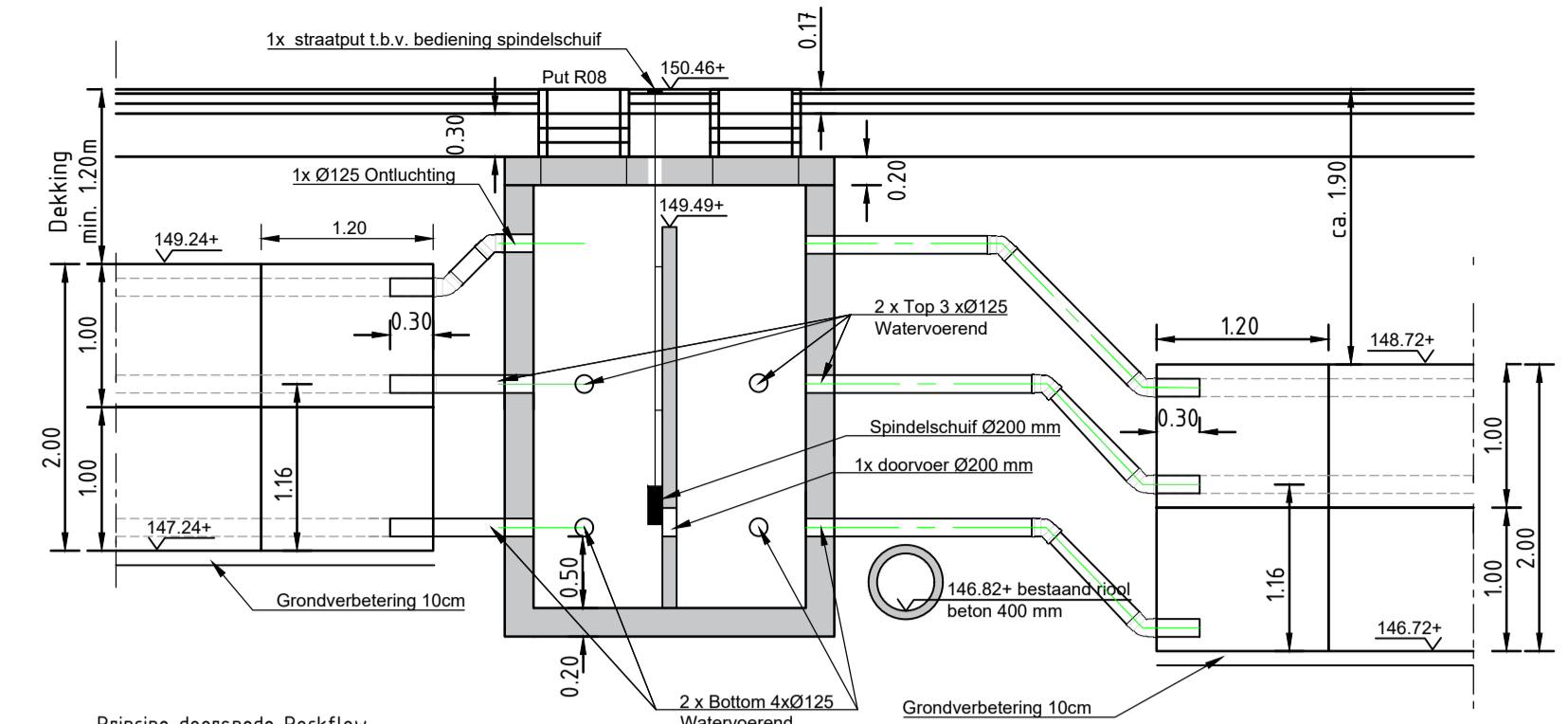

Principe doorsnede Rockflow  
Schaal 1:50

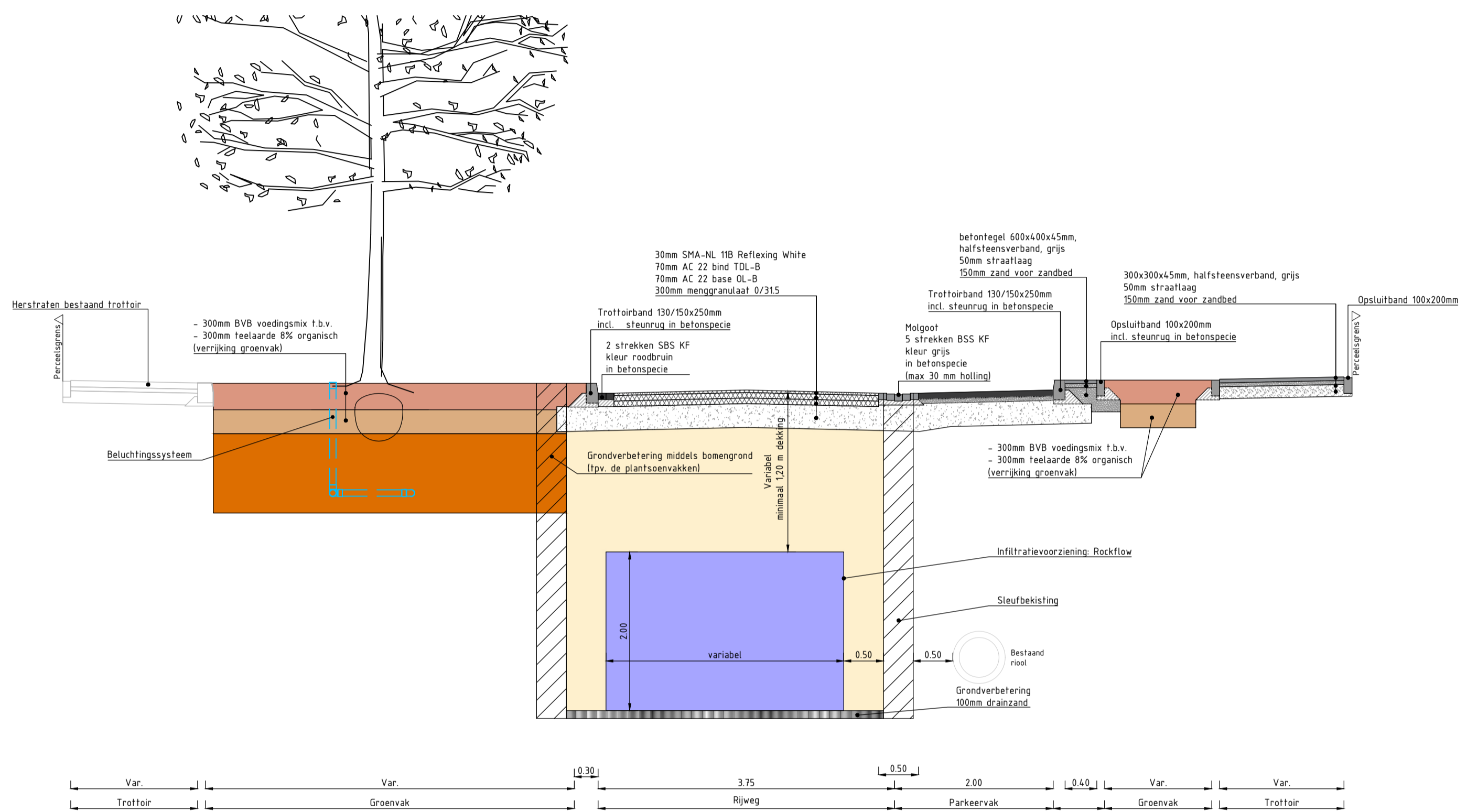

Normalprofiel D-D  
Schaal 1:50

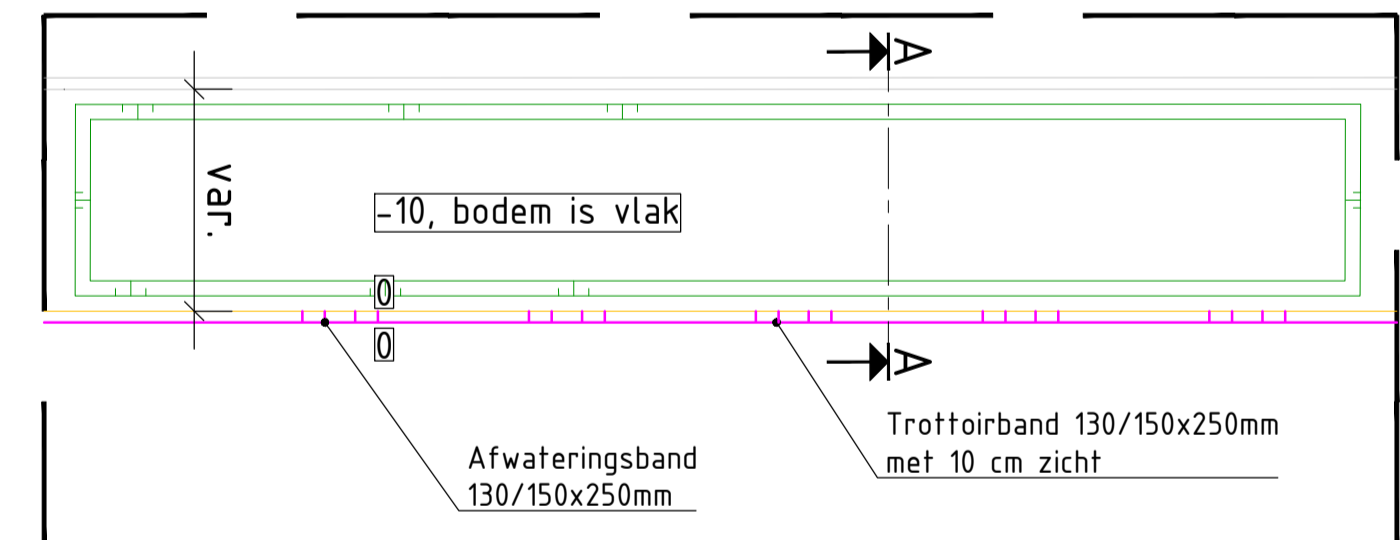

Principe afwatering op groenvakken  
Schaal 1:100

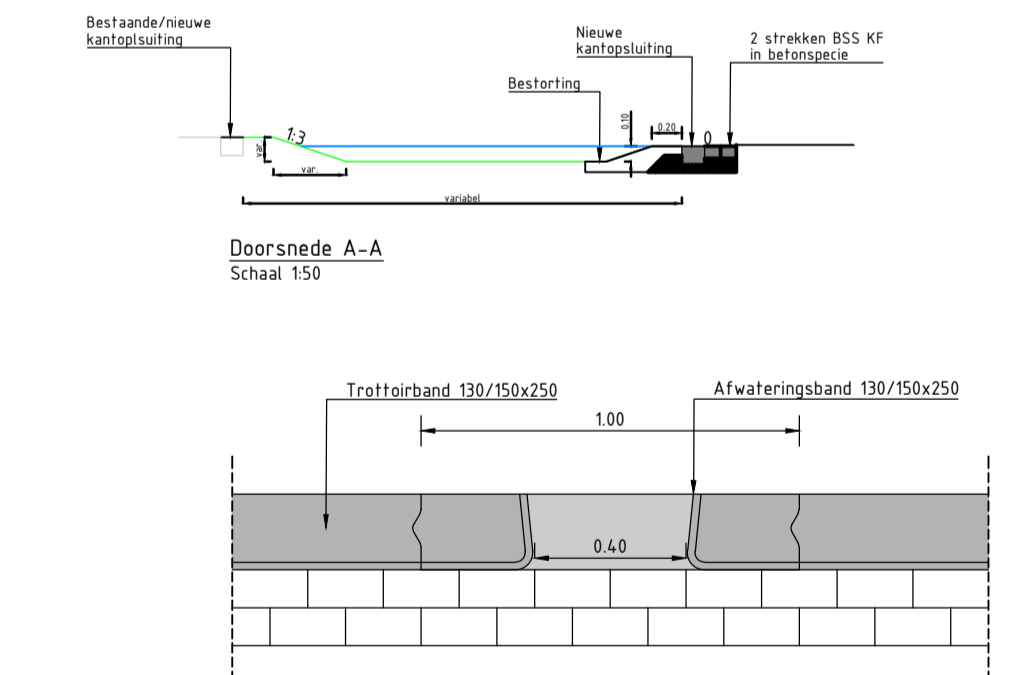

Principe detail 01: afwateringsopeningen  
Schaal 1:20

Derde uitgave: wijzigingen n.a.v. opmerkingen OG d.d. 10-04-2026		GV	GV	BH	17-04-2026	3.0
Tweede uitgave: wijzigingen n.a.v. overleg OG d.d. 12-02-2026		GV	GV	BH	17-04-2026	2.0
Eerste uitgave		GV	GV	BH	30-01-2026	1.0
omschrijving wijziging		acc.	gez.	get.	datum	ver.
project : Herinrichting De Wendelstraat - Heistraat - Kerkraderweg						
onderdeel : Profielen & details						
opdrachtgever : Gemeente Landgraaf						
fase : B0						
schaal : 1:20/50/100						
formaat : A1						
blad : 001 van : 001						
projectnr. : 25-059						
tekeningnr. : 25-059-TEK-B0-DWP-001						

**DUCOT**  
Engineering & Advies

Kantoor Herten/Roermond  
Business Center Roerpoort  
Boven de Wolfkui 3 unit 3.030  
6041 LX Roermond

Kantoor 't Hertogenbosch  
Lindendreef 82  
5234 KC 't Hertogenbosch

Tel: 0475 - 71 13 90  
e-mail: info@ducot.nl  
website: www.ducot.nl

Bestandsovername: N12 - PROJECTNIVEAU-099 LAND: Heer De Wendelstraat - Kerkraderweg 17, DWP-001-314-049