

TOESTEL INSPECTIE 2025.V1

Datum: 15-07-2025
Opgemaakt door: Marthijn Lansink

INHOUDSOPGAVE

Werkzaamheden

Object

Plafondtoestellen

Wandtoestellen

Losse toestellen

Matten

Opbergwagens en opbergingen

Manco's

Samenvatting

Toestel Inspectie

Wetteling 1 (oude hal)

Zuidsingel 2A, 5802 EG Venray, Nederland

Uitvoeringsdatum: 15-07-2025

Uitgevoerd door:

ML Sportservice



SPORTSERVICE

Werkzaamheden

► Werkzaamheden

De werkzaamheden zullen bestaan uit het jaarlijks inspecteren van de sporttechnische inventaris. Alle vaste en (*bereikbare) verplaatsbare toestellen en verbindingen worden door een gekwalificeerde inspecteur geïnspecteerd. Daar waar mogelijk worden draaiende delen (naar behoefte) gesmeerd en loszittende delen vastgezet. De bevindingen van de inspecteur worden weergegeven in een inspectierapport. Deze wordt, na inspectie, digitaal verzonden aan de opdrachtgever.

Als een toestel reparatie behoeft, wordt dit direct uitgevoerd voor zover mogelijk binnen de beschikbare tijd, het beschikbare budget en het aanwezig zijn van de benodigde onderdelen. Al dan niet in overleg met de opdrachtgever bepaalt de inspecteur de prioriteit van reparaties op basis van de veiligheid. Van grotere vervangingen en reparaties waarvan uitvoering niet tijdens de inspecties plaats kan vinden, wordt een offerte uitgebracht. Uitgesloten van deze overeenkomst zijn klimwanden en valbeveiligingen.

Na de uitvoering van de inspectie zal er zichtbaar in de locatie een certificaat worden opgehangen met daarop vermeld uitgevoerde data, welke monteur en bij behorende sticker waarop te zien wanneer een volgende controle wenselijk is.

Inspectiesticker



► VEILIGHEID

Onze monteurs en inspecteurs zijn in het bezit van VCA en zijn op de hoogte van de geldende normen en eisen in (binnen)sportaccommodaties. Denk hierbij ISA/NOC*NSF normen, NEN 913 etc.

Voor de veiligheid van onze medewerkers en gebruikers dient ten tijde van de inspecties de ruimtes waarin de inspectie uitgevoerd moet worden geheel en alleen voor ML Sportservice beschikbaar te zijn.

***Toestellen staan niet in een afgesloten kast, of zitten niet vast aan een slot en niet bereikbare delen zoals boven een plafond of achter een wand worden niet meegenomen.**

De toestellen welke geïnspecteerd zijn worden in volgende groepen onderverdeeld:

Goed = ***

Matig = **

Slecht = *

Afkeur = -

Object

Locatieadres

Zuidsingel 2A
5802 EG Venray
Nederland

Naam accommodatie

Wetteling 1 (oude hal)

Type locatie:

Sporthal

Gesitueerd op:

Begane grond

Ingericht door;

Janssen-Fritsen

Bouwjaar

<1980

Hoogte zaal

7200,00 mm

Hoogwerker

Welke hoogwerker kan naar binnen?

Type / eigen gewicht / max hoogte / afmetingen lxbxh

Schaarhoogwerker / 1592kg / 8,1mtr / 2,32 x 0,81 x 1,61mtr

Masthoogwerker / 352kg / 11mtr / 1,35 x 0,74 x 1,98

Schaarhoogwerker (MLS)

Kan hoogwerker eenvoudig naar binnen?

Denk aan stophout, rijplaten etc

Hulpmiddelen

Welke hulpmiddelen zijn benodigd voor werken op hoogte?

Masthoogwerker

Aandachtspunten ivm bereikbaarheid van de locatie

Denk aan parkeergelegenheid, toegang tot accommodatie, etc.

Niet van toepassing

Ja, zie foto's / tekst

Overzichtsfoto('s) van object

Foto van het geheel



Naam inspecteur

MJH Lansink

Uitvoering inspectie

15-07-2025

Plafondtoestellen

4.1 Klimtouwinstallatie	Aantal touwen	Fabrikaat	Bouwjaar	Aantal aanwezig	De staat van het toestel
4.1.1 rail met bocht	12	Janssen-Fritsen	>1980	2	<div style="display: flex; justify-content: space-between;"> <div style="text-align: center;">***</div> <div style="text-align: center;">**</div> </div> <div style="display: flex; justify-content: space-between;"> <div style="text-align: center;">*</div> <div style="text-align: center;">-</div> </div> <div style="text-align: center; border: 1px solid gray; border-radius: 5px; padding: 2px;">NVT</div>
					Mankementen 
					Eventuele tekst bij de foto('s) Rail aan zijde glaspui wordt minder, andere zijde worden wagens minder. Advies begroten voor 2026-2027
					Actie noodzakelijk? Ja, toestel begroten (vervanging op den duur)
4.1.2 Klimtouwinstallatie	Aantal touwen	Fabrikaat	Bouwjaar	Aantal aanwezig	De staat van het toestel
Niet aanwezig				0	<div style="display: flex; justify-content: space-between;"> <div style="text-align: center;">***</div> <div style="text-align: center;">**</div> </div> <div style="display: flex; justify-content: space-between;"> <div style="text-align: center;">*</div> <div style="text-align: center;">-</div> </div> <div style="text-align: center; background-color: #007bff; color: white; border-radius: 5px; padding: 2px;">NVT</div>
1.1 Ringenstel	Aantal stellen	Fabrikaat	Bouwjaar	Aantal aanwezig	De staat van het toestel
Vaste opstelling (handbediend)	6-voudig	Janssen-Fritsen	>1980	1	<div style="display: flex; justify-content: space-between;"> <div style="text-align: center; background-color: #28a745; color: white; border-radius: 5px; padding: 2px;">***</div> <div style="text-align: center;">**</div> </div> <div style="display: flex; justify-content: space-between;"> <div style="text-align: center;">*</div> <div style="text-align: center;">-</div> </div> <div style="text-align: center; border: 1px solid gray; border-radius: 5px; padding: 2px;">NVT</div>
1.1.2 Ringenstel	Aantal stellen	Fabrikaat	Bouwjaar	Aantal aanwezig	De staat van het toestel
Niet aanwezig				0	<div style="display: flex; justify-content: space-between;"> <div style="text-align: center;">***</div> <div style="text-align: center;">**</div> </div> <div style="display: flex; justify-content: space-between;"> <div style="text-align: center;">*</div> <div style="text-align: center;">-</div> </div> <div style="text-align: center; background-color: #007bff; color: white; border-radius: 5px; padding: 2px;">NVT</div>
2.1 Hijsunits	Aantal stellen	Fabrikaat	Bouwjaar	Aantal aanwezig	De staat van het toestel
Niet aanwezig				0	<div style="display: flex; justify-content: space-between;"> <div style="text-align: center;">***</div> <div style="text-align: center;">**</div> </div> <div style="display: flex; justify-content: space-between;"> <div style="text-align: center;">*</div> <div style="text-align: center;">-</div> </div> <div style="text-align: center; background-color: #007bff; color: white; border-radius: 5px; padding: 2px;">NVT</div>

2.1.2 Hijsunits Niet aanwezig	Aantal stellen	Fabrikaat	Bouwjaar	Aantal aanwezig 0	De staat van het toestel *** ** * - NVT
2.1.3 Hijsunits Niet aanwezig	Aantal stellen	Fabrikaat	Bouwjaar	Aantal aanwezig 0	De staat van het toestel *** ** * - NVT
8.1.1 Basket plafond installatie Niet aanwezig		Fabrikaat	Bouwjaar	Aantal aanwezig 0	De staat van het toestel *** ** * - NVT
8.1.2 Basket plafond installatie Niet aanwezig		Fabrikaat	Bouwjaar	Aantal aanwezig 0	De staat van het toestel *** ** * - NVT
Extra invoer plafondtoestellen	Extra info	Fabrikaat	Bouwjaar	Aantal aanwezig 0	De staat van het toestel *** ** * - NVT
Extra invoer plafondtoestellen	Extra info	Fabrikaat	Bouwjaar	Aantal aanwezig 0	De staat van het toestel *** ** * - NVT



Wandtoestellen

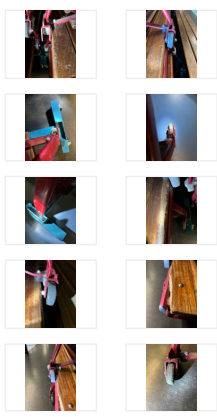

1.2.1 Ringenconsole	Aantal stellen	Fabrikaat	Bouwjaar	Aantal aanwezig	De staat van het toestel
Niet aanwezig				0	<input type="text" value="***"/> <input type="text" value="**"/> <input type="text" value="*"/> <input type="text" value="-"/> <input type="button" value="NVT"/>
5.1 Klimrekken Vaste opstelling Contragewicht / Veer		Fabrikaat Janssen-Fritsen	Bouwjaar >1980	Aantal aanwezig 4	De staat van het toestel <input type="text" value="***"/> <input type="button" value="**"/> <input type="text" value="*"/> <input type="text" value="-"/> <input type="button" value="NVT"/> Mankementen  Eventuele tekst bij de foto('s) 1x grendel krom. Rekken worden minder. Begroten voor 2027-2030 Actie noodzakelijk? Ja, toestel begroten (vervanging op den duur)
5.1.2 Klimrekken Niet aanwezig		Fabrikaat	Bouwjaar	Aantal aanwezig 0	De staat van het toestel <input type="text" value="***"/> <input type="text" value="**"/> <input type="text" value="*"/> <input type="text" value="-"/> <input type="button" value="NVT"/>
5.1.3 Klimrekken Niet aanwezig		Fabrikaat	Bouwjaar	Aantal aanwezig 0	De staat van het toestel <input type="text" value="***"/> <input type="text" value="**"/> <input type="text" value="*"/> <input type="text" value="-"/> <input type="button" value="NVT"/>
8.2.1 Basket wand installatie Wedstrijd installatie		Fabrikaat Janssen-Fritsen	Bouwjaar >1980	Aantal aanwezig 3	De staat van het toestel <input type="text" value="***"/> <input type="button" value="**"/> <input type="text" value="*"/> <input type="text" value="-"/> <input type="button" value="NVT"/> Mankementen 

<p>8.2.2 Basket wand installatie Niet aanwezig</p>		<p>Fabrikaat</p>	<p>Bouwjaar</p>	<p>Aantal aanwezig 0</p>	<p>Eventuele tekst bij de foto('s) 1x frame verbogen. Geen beschermranden aanwezig</p> <p>Actie noodzakelijk? Nee</p> <p>De staat van het toestel</p> <p>*** **</p> <p>* -</p> <p>NVT</p>
<p>Extra invoer wandtoestellen Basketbal toren</p>	<p>Extra info</p>	<p>Fabrikaat Nijha</p>	<p>Bouwjaar >1985</p>	<p>Aantal aanwezig 3</p>	<p>De staat van het toestel</p> <p>*** **</p> <p>* -</p> <p>NVT</p>
<p>Extra invoer wandtoestellen</p>	<p>Extra info</p>	<p>Fabrikaat</p>	<p>Bouwjaar</p>	<p>Aantal aanwezig 0</p>	<p>Mankementen</p> <p>Eventuele tekst bij de foto('s) Geen Beschermrand aanwezig, veren zijn wat slap</p> <p>Actie noodzakelijk? Nee</p> <p>De staat van het toestel</p> <p>*** **</p> <p>* -</p> <p>NVT</p>

Losse toestellen

7.1 Turnbanken 3,6mtr met evenwichtslat	Zitting Blad uit 3 delen	Fabrikaat Janssen-Fritsen	Bouwjaar >1995	Aantal aanwezig Anders; Aantal; 16	De staat van het toestel *** ** * - NVT
					Mankementen 
					Eventuele tekst bij de foto('s) Diverse wielen stuk of ontbreken. Veel beschadigingen. Rubbers versleten. Advies banken renoveren
					Actie noodzakelijk? Ja, offerte voor reparatie/vervangi ng
					Wat moet worden geoffreerd? Totale renovatie
7.1.2 Turnbanken Niet aanwezig	Zitting	Fabrikaat	Bouwjaar	Aantal aanwezig 0	De staat van het toestel *** ** * - NVT
7.1.3 Turnbanken Niet aanwezig	Zitting	Fabrikaat	Bouwjaar	Aantal aanwezig 0	De staat van het toestel *** ** * - NVT

9.1 Springkast Piramide	Fabrikaat Janssen-Fritsen	Bouwjaar 2005	Aantal aanwezig 3	De staat van het toestel <div style="display: flex; justify-content: space-around;"> <div style="border: 1px solid gray; border-radius: 5px; padding: 2px;">***</div> <div style="border: 1px solid gray; border-radius: 5px; padding: 2px;">**</div> </div> <div style="display: flex; justify-content: space-around; margin-top: 5px;"> <div style="border: 1px solid gray; border-radius: 5px; padding: 2px;">*</div> <div style="border: 1px solid gray; border-radius: 5px; padding: 2px;">-</div> </div> <div style="border: 1px solid gray; border-radius: 5px; padding: 2px; margin-top: 5px; width: 100px; text-align: center;">NVT</div>
9.1.2 Springkast Piramide	Fabrikaat Nijha	Bouwjaar 2008	Aantal aanwezig 2	De staat van het toestel <div style="display: flex; justify-content: space-around;"> <div style="border: 1px solid gray; border-radius: 5px; padding: 2px;">***</div> <div style="border: 1px solid gray; border-radius: 5px; padding: 2px;">**</div> </div> <div style="display: flex; justify-content: space-around; margin-top: 5px;"> <div style="border: 1px solid gray; border-radius: 5px; padding: 2px;">*</div> <div style="border: 1px solid gray; border-radius: 5px; padding: 2px;">-</div> </div> <div style="border: 1px solid gray; border-radius: 5px; padding: 2px; margin-top: 5px; width: 100px; text-align: center; background-color: #007bff; color: white;">NVT</div>
9.1.3 Springkast Niet aanwezig	Fabrikaat	Bouwjaar	Aantal aanwezig 0	De staat van het toestel <div style="display: flex; justify-content: space-around;"> <div style="border: 1px solid gray; border-radius: 5px; padding: 2px;">***</div> <div style="border: 1px solid gray; border-radius: 5px; padding: 2px;">**</div> </div> <div style="display: flex; justify-content: space-around; margin-top: 5px;"> <div style="border: 1px solid gray; border-radius: 5px; padding: 2px;">*</div> <div style="border: 1px solid gray; border-radius: 5px; padding: 2px;">-</div> </div> <div style="border: 1px solid gray; border-radius: 5px; padding: 2px; margin-top: 5px; width: 100px; text-align: center; background-color: #007bff; color: white;">NVT</div>
10.1 Turnpaard Niet aanwezig	Fabrikaat	Bouwjaar	Aantal aanwezig 0	De staat van het toestel <div style="display: flex; justify-content: space-around;"> <div style="border: 1px solid gray; border-radius: 5px; padding: 2px;">***</div> <div style="border: 1px solid gray; border-radius: 5px; padding: 2px;">**</div> </div> <div style="display: flex; justify-content: space-around; margin-top: 5px;"> <div style="border: 1px solid gray; border-radius: 5px; padding: 2px;">*</div> <div style="border: 1px solid gray; border-radius: 5px; padding: 2px;">-</div> </div> <div style="border: 1px solid gray; border-radius: 5px; padding: 2px; margin-top: 5px; width: 100px; text-align: center; background-color: #007bff; color: white;">NVT</div>
10.1.2 Turnpaard Niet aanwezig	Fabrikaat	Bouwjaar	Aantal aanwezig 0	De staat van het toestel <div style="display: flex; justify-content: space-around;"> <div style="border: 1px solid gray; border-radius: 5px; padding: 2px;">***</div> <div style="border: 1px solid gray; border-radius: 5px; padding: 2px;">**</div> </div> <div style="display: flex; justify-content: space-around; margin-top: 5px;"> <div style="border: 1px solid gray; border-radius: 5px; padding: 2px;">*</div> <div style="border: 1px solid gray; border-radius: 5px; padding: 2px;">-</div> </div> <div style="border: 1px solid gray; border-radius: 5px; padding: 2px; margin-top: 5px; width: 100px; text-align: center; background-color: #007bff; color: white;">NVT</div>
11.1 Turnbok Met stalen poten	Fabrikaat Janssen-Fritsen	Bouwjaar >1985	Aantal aanwezig 1	De staat van het toestel <div style="display: flex; justify-content: space-around;"> <div style="border: 1px solid gray; border-radius: 5px; padding: 2px;">***</div> <div style="border: 1px solid gray; border-radius: 5px; padding: 2px; background-color: #fd7e14; color: white;">**</div> </div> <div style="display: flex; justify-content: space-around; margin-top: 5px;"> <div style="border: 1px solid gray; border-radius: 5px; padding: 2px;">*</div> <div style="border: 1px solid gray; border-radius: 5px; padding: 2px;">-</div> </div> <div style="border: 1px solid gray; border-radius: 5px; padding: 2px; margin-top: 5px; width: 100px; text-align: center;">NVT</div>
				<p>Mankementen</p> <div style="display: flex; justify-content: space-around;">   </div> <p>Eventuele tekst bij de foto('s) Leerdekk wordt minder. Rubbers drogen uit</p> <p>Actie noodzakelijk? Nee</p>

11.1.2 Turnbok Met stalen poten	Fabriek Nijha	Bouwjaar 2010	Aantal aanwezig 1	De staat van het toestel <div style="display: flex; justify-content: space-around;"> *** ** </div> <div style="display: flex; justify-content: space-around;"> * - </div> <div style="text-align: center;"> NVT </div> Mankementen Eventuele tekst bij de foto('s) Verrol los Actie noodzakelijk? Ja, offerte voor reparatie/vervang Wat moet worden geoffreerd? Rep ter plekke
12.1 Turnbrug MO model	Fabriek Janssen-Fritsen	Bouwjaar >1985	Aantal aanwezig 1	De staat van het toestel <div style="display: flex; justify-content: space-around;"> *** ** </div> <div style="display: flex; justify-content: space-around;"> * - </div> <div style="text-align: center;"> NVT </div> Mankementen  Eventuele tekst bij de foto('s) Pen weer gemonteerd. Statieven verroest Actie noodzakelijk? Nee
12.1.2 Turnbrug MO model	Fabriek Janssen-Fritsen	Bouwjaar >1980	Aantal aanwezig 1	De staat van het toestel <div style="display: flex; justify-content: space-around;"> *** ** </div> <div style="display: flex; justify-content: space-around;"> * - </div> <div style="text-align: center;"> NVT </div> Mankementen   Eventuele tekst bij de foto('s) Liggers beschadigd. Statieven verroest Actie noodzakelijk? Nee

13.1 Parterre toestellen Niet aanwezig		Fabrikaat	Bouwjaar	Aantal aanwezig 0	De staat van het toestel *** ** * - NVT
13.1.2 Parterre toestellen Niet aanwezig		Fabrikaat	Bouwjaar	Aantal aanwezig 0	De staat van het toestel *** ** * - NVT
14.1 Korfball(springstandaard) Paal met springlijnhouder	Aantal korven 6	Fabrikaat Nijha	Bouwjaar 2010	Aantal aanwezig 6	De staat van het toestel *** ** * - NVT Mankementen Eventuele tekst bij de foto('s) Aantal voeten zitten los Actie noodzakelijk? Ja, offerte voor reparatie/vervang Wat moet worden geoffreerd?
14.1.2 Korbalspringstandaard Paal met springlijnhouder	Aantal korven 4	Fabrikaat Janssen-Fritsen	Bouwjaar >1990	Aantal aanwezig 4	De staat van het toestel *** ** * - NVT Mankementen Eventuele tekst bij de foto('s) Actie noodzakelijk? Nee
15.1 Honkpalen		Fabrikaat Nijha	Bouwjaar >1995	Aantal aanwezig Anders; Aantal; 18	De staat van het toestel *** ** * - NVT

15.1.2 Honkpalen

Fabrikaat
Janssen-Fritsen

Bouwjaar
>1995

Aantal aanwezig
4

De staat van het toestel

*** **
* -
NVT

Mankementen



Eventuele tekst bij de foto('s)

Aantal krom

Actie noodzakelijk?

Nee

15.1.3 Honkpalen

Fabrikaat

Bouwjaar

Aantal aanwezig
0

De staat van het toestel

*** **
* -
NVT

16.1 Volleybalinstallatie

Pot(ten) en wandprofielen

Fabrikaat
Janssen-Fritsen

Bouwjaar
>1985

Aantal velden
3

De staat van het toestel

*** **
* -
NVT

Mankementen

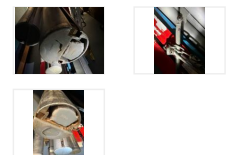

Eventuele tekst bij de foto('s)

Diverse doppen kapot, spanners worden minder

Actie noodzakelijk?

Ja, offerte voor reparatie/vervang
ng



Wat moet worden geoffreerd?

Doppen.
Schuifstukken etc advies om te begroten

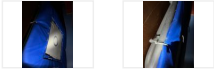
17.1 Badmintoninstallatie Vrijstaande installatie	Fabrikaat Nijha	Bouwjaar >1995	Aantal velden 4	De staat van het toestel *** ** * - NVT
17.1.2 Badmintoninstallatie Potten	Fabrikaat Janssen-Fritsen	Bouwjaar >1980	Aantal velden 0	De staat van het toestel *** ** * - NVT
18.1 Tennisinstallatie Niet aanwezig	Fabrikaat	Bouwjaar	Aantal velden 0	De staat van het toestel *** ** * - NVT
19.1 Springplanken Bekleed	Fabrikaat Janssen-Fritsen	Bouwjaar 1998	Aantal aanwezig 4	De staat van het toestel *** ** * - NVT
19.1.2 Springplanken Bekleed	Fabrikaat Janssen-Fritsen	Bouwjaar 2006	Aantal aanwezig 4	De staat van het toestel *** ** * - NVT
19.1.3 Springplanken Anders Beschrijving van toestel Springplank hout	Fabrikaat Janssen-Fritsen	Bouwjaar >1980	Aantal aanwezig 1	De staat van het toestel *** ** * - NVT Mankementen Eventuele tekst bij de foto('s) Actie noodzakelijk? Nee
22.1 Trampoline Minitramp	Fabrikaat Janssen-Fritsen	Bouwjaar 2000	Aantal aanwezig 2	De staat van het toestel *** ** * - NVT

				Mankementen 
22.1.2 Trampoline Open-end trampoline	Fabriikaat Janssen-Fritsen	Bouwjaar 2010	Aantal aanwezig 2	Eventuele tekst bij de foto('s) 2x Bescherm-pad kapot Actie noodzakelijk? Ja, offerte voor reparatie/vervang-ing Wat moet worden geoffreerd? Beschermrand + elastiek De staat van het toestel <input checked="" type="radio"/> *** <input type="radio"/> ** <input type="radio"/> * <input type="radio"/> - <input type="radio"/> NVT
22.1.3 Trampoline Niet aanwezig	Fabriikaat	Bouwjaar	Aantal aanwezig 0	De staat van het toestel <input type="radio"/> *** <input type="radio"/> ** <input type="radio"/> * <input type="radio"/> - <input type="radio"/> NVT
22.1.4 Trampoline Niet aanwezig	Fabriikaat	Bouwjaar	Aantal aanwezig 0	De staat van het toestel <input type="radio"/> *** <input type="radio"/> ** <input type="radio"/> * <input type="radio"/> - <input type="radio"/> NVT
23.1 Evenwichtsbalk Niet aanwezig	Fabriikaat	Bouwjaar	Aantal aanwezig 0	De staat van het toestel <input type="radio"/> *** <input type="radio"/> ** <input type="radio"/> * <input type="radio"/> - <input type="radio"/> NVT
23.1.2 Evenwichtsbalk Niet aanwezig	Fabriikaat	Bouwjaar	Aantal aanwezig 0	De staat van het toestel <input type="radio"/> *** <input type="radio"/> ** <input type="radio"/> * <input type="radio"/> - <input type="radio"/> NVT

<p>25.1 Trapezoïde / combiframe Niet aanwezig</p>	<p>Fabrikaat</p>	<p>Bouwjaar</p>	<p>Aantal aanwezig 0</p>	<p>De staat van het toestel <input type="text" value="***"/> <input type="text" value="**"/> <input type="text" value="*"/> <input type="text" value="-"/> <input type="button" value="NVT"/></p>
<p>25.1.2 Trapezoïde / combiframe Niet aanwezig</p>	<p>Fabrikaat</p>	<p>Bouwjaar</p>	<p>Aantal aanwezig 0</p>	<p>De staat van het toestel <input type="text" value="***"/> <input type="text" value="**"/> <input type="text" value="*"/> <input type="text" value="-"/> <input type="button" value="NVT"/></p>
<p>30.1 Doelen Handbaldoel</p>	<p>Fabrikaat Nijha</p>	<p>Bouwjaar 2010</p>	<p>Aantal aanwezig 2</p>	<p>De staat van het toestel <input type="text" value="***"/> <input type="text" value="**"/> <input type="text" value="*"/> <input type="text" value="-"/> <input type="button" value="NVT"/></p> <p>Mankementen Eventuele tekst bij de foto('s) Doppen 40mm weg</p> <p>Actie noodzakelijk? Ja, offerte voor reparatie/vervangi ng</p> <p>Wat moet worden geoffreerd? 8x dop 40mm</p>
<p>30.1.2 Doelen Handbaldoel</p>	<p>Fabrikaat Janssen-Fritsen</p>	<p>Bouwjaar 2000</p>	<p>Aantal aanwezig 2</p>	<p>De staat van het toestel <input type="text" value="***"/> <input type="text" value="**"/> <input type="text" value="*"/> <input type="text" value="-"/> <input type="button" value="NVT"/></p> <p>Mankementen Eventuele tekst bij de foto('s)</p> <p>Actie noodzakelijk? Nee</p>
<p>KBS materiaal</p>			<p>De staat van het toestel(en)</p>	<p> <input type="text" value="***"/> <input type="text" value="**"/> <input type="text" value="*"/> <input type="text" value="-"/> <input type="button" value="NVT"/> </p>

Extra invoer losse toestellen Korfbalpalen	Extra info	Fabriikaat Janssen-Fritsen	Bouwjaar >1985	Aantal aanwezig 4	De staat van het toestel <div style="display: flex; flex-wrap: wrap; gap: 5px;"> <div style="border: 1px solid #ccc; border-radius: 5px; padding: 2px 5px;">***</div> <div style="border: 1px solid #ccc; border-radius: 5px; padding: 2px 5px; background-color: #f96;">**</div> <div style="border: 1px solid #ccc; border-radius: 5px; padding: 2px 5px;">*</div> <div style="border: 1px solid #ccc; border-radius: 5px; padding: 2px 5px;">-</div> <div style="border: 1px solid #ccc; border-radius: 5px; padding: 2px 5px;">NVT</div> </div> Mankementen <div style="display: flex; gap: 5px;">   </div> Eventuele tekst bij de foto('s) Rubbers weg en diverse conussen los
Extra invoer losse toestellen Minidoel	Extra info	Fabriikaat Nijha	Bouwjaar	Aantal aanwezig 2	De staat van het toestel <div style="display: flex; flex-wrap: wrap; gap: 5px;"> <div style="border: 1px solid #ccc; border-radius: 5px; padding: 2px 5px;">***</div> <div style="border: 1px solid #ccc; border-radius: 5px; padding: 2px 5px; background-color: #f96;">**</div> <div style="border: 1px solid #ccc; border-radius: 5px; padding: 2px 5px;">*</div> <div style="border: 1px solid #ccc; border-radius: 5px; padding: 2px 5px;">-</div> <div style="border: 1px solid #ccc; border-radius: 5px; padding: 2px 5px;">NVT</div> </div> Mankementen  Eventuele tekst bij de foto('s) Netten stuk
41.1 Scheidsrechterst oel		Fabriikaat Janssen-Fritsen	Bouwjaar >1980	Aantal aanwezig 3	De staat van het toestel <div style="display: flex; flex-wrap: wrap; gap: 5px;"> <div style="border: 1px solid #ccc; border-radius: 5px; padding: 2px 5px;">***</div> <div style="border: 1px solid #ccc; border-radius: 5px; padding: 2px 5px; background-color: #f96;">**</div> <div style="border: 1px solid #ccc; border-radius: 5px; padding: 2px 5px;">*</div> <div style="border: 1px solid #ccc; border-radius: 5px; padding: 2px 5px;">-</div> <div style="border: 1px solid #ccc; border-radius: 5px; padding: 2px 5px;">NVT</div> </div> Mankementen Eventuele tekst bij de foto('s) Actie noodzakelijk? Nee

Matten

20.1 Turnmatten

Niet aanwezig

Fabrikaat

Bouwjaar

Aantal aanwezig

0

De staat van het toestel

**

*

-

NVT

20.1.2 Turnmatten

Canvas
150x100x6cm

Fabrikaat

Nijha

Bouwjaar

2006

Aantal aanwezig

14

De staat van het toestel

**

*

-

NVT

Mankementen

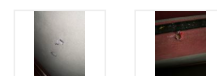

Eventuele tekst bij de foto('s)

Enkele matten worden minder, 2x met gat in hoes

Actie noodzakelijk?

Ja, offerte voor reparatie/vervang
ing

Wat moet worden geoffreerd?

2x turnmat, 8 begroten 2026-2027

20.1.3 Turnmatten

Canvas
150x100x6cm

Fabrikaat

Bosan

Bouwjaar

2010

Aantal aanwezig

6

De staat van het toestel

**

*

-

NVT

Mankementen



Eventuele tekst bij de foto('s)

Klittenband laat los en hoeken worden minder

Actie noodzakelijk?

Nee

21.1 Lange mat 10mtr	Fabrikaat Nijha	Bouwjaar 2004	Aantal aanwezig 1	De staat van het toestel <input type="text" value="***"/> <input type="text" value="**"/> <input type="text" value="*"/> <input type="text" value="-"/> <input type="text" value="NVT"/> Mankementen  Eventuele tekst bij de foto('s) Mat wordt minder Actie noodzakelijk? Ja, toestel begroten (vervanging op den duur)
21.1.2 Lange mat 10mtr	Fabrikaat Nijha	Bouwjaar 2014	Aantal aanwezig 1	De staat van het toestel = - <input type="text" value="***"/> <input type="text" value="**"/> <input type="text" value="*"/> <input type="text" value="-"/> <input type="text" value="NVT"/>
27.1.1 Landingsmat Canvas	Fabrikaat Nijha	Bouwjaar 2012	Aantal aanwezig 2	De staat van het toestel <input type="text" value="***"/> <input type="text" value="**"/> <input type="text" value="*"/> <input type="text" value="-"/> <input type="text" value="NVT"/>
27.1.2 Landingsmat Bisonyl	Fabrikaat Bosan	Bouwjaar 2014	Aantal aanwezig 2	De staat van het toestel <input type="text" value="***"/> <input type="text" value="**"/> <input type="text" value="*"/> <input type="text" value="-"/> <input type="text" value="NVT"/> Mankementen Eventuele tekst bij de foto('s) Actie noodzakelijk? Nee
27.1.3 Landingsmat Niet aanwezig	Fabrikaat	Bouwjaar	Aantal aanwezig 0	De staat van het toestel <input type="text" value="***"/> <input type="text" value="**"/> <input type="text" value="*"/> <input type="text" value="-"/> <input type="text" value="NVT"/>

Extra invoer matten	Extra info	Fabrikaat	Bouwjaar	Aantal aanwezig	De staat van het toestel
				0	<input type="text" value="***"/> <input type="text" value="**"/> <input type="text" value="*"/> <input type="text" value="-"/> <input type="button" value="NVT"/>
Extra invoer matten	Extra info	Fabrikaat	Bouwjaar	Aantal aanwezig	De staat van het toestel
				0	<input type="text" value="***"/> <input type="text" value="**"/> <input type="text" value="*"/> <input type="text" value="-"/> <input type="button" value="NVT"/>

Opbergwagens en opbergingen

28.1 Opbergingen

- Volleybalzuilen opberging
- Rekstokzuilen opberging
- Berging universeel

De staat van het toestel

28.1.2 Extra invoer opbergingen

Extra info

Fabrikaat

Bouwjaar

Aantal aanwezig
0

De staat van het toestel

- Mattenwagen (type "glaswagen")
- Mattenwagen horizontaal
- Landingsmattenwagen (dubbel)
- Langemattenwagen
- Doelen transport kar
- Ballenwagen hoog

De staat van het toestel

Mankementen

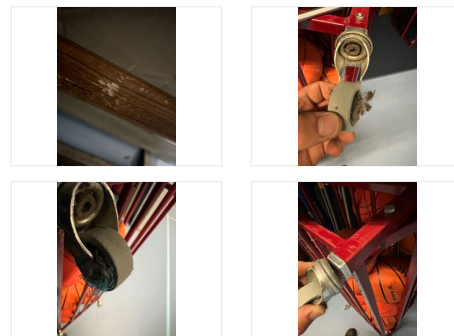

Eventuele tekst bij de foto('s)

Ballenwagen stuk, deze gerepareerd

Actie noodzakelijk?

Nee

29.1.2 Extra invoer opbergwagens

Extra info

Fabrikaat

Bouwjaar

Aantal aanwezig
0

De staat van het toestel

Manco's

Eventuele manco's

Indien er manco's in deze rapportage naar voren zijn gekomen dan worden deze hieronder weergegeven.

De gradaties die worden weergegeven zijn:

- Matig
- Slecht
- Afkeur

Hierbij geven wij ook advies hoe deze eventueel verholpen kunnen worden.

Regelmatig een check ter plekke en jaarlijks een inspectie voorkomt narigheid en bevordert de veiligheid en de technische staat van de inventaris.

Wij raden u aan om bij eventuele manco's eea zsm te laten herstellen zodat de veiligheid gewaarborgd blijft.

Mochten er desondanks toch nog vragen zijn of onduidelijkheden aarzel dan niet om ons te berichten !

We staan u graag te woord en willen graag helpen om de veiligheid te waarborgen.

Manco's klimtouwinstallatie



, Rail aan zijde glaspui wordt minder, andere zijde worden wagens minder. Advies begroten voor 2026-2027, Ja, toestel begroten (vervanging op den duur)

Manco's ringenstel

Manco's ringenstellen

manco's hijsunits

Manco's basketinstallaties





, 1x frame verbogen. Geen beschermranden aanwezig , Nee

Manco's klimrekken



, 1x grendel krom. Rekken worden minder. Begroten voor 2027-2030, Ja, toestel begroten (vervanging op den duur)

Manco's turnbanken





, Diverse wielen stuk of ontbreken. Veel beschadigingen. Rubbers versleten. Advies banken renoveren , Ja, offerte voor reparatie/vervanging, Totale renovatie

Manco's springkasten

Manco's turnpaard

Manco's turnbokken



, Leerdek wordt minder. Rubbers drogen uit, Nee,
, Verrol los, Ja, offerte voor reparatie/vervanging, Rep ter plekke

Manco's turnbruggen



, Pen weer gemonteerd. Statieven verroest , Nee,



, Liggers beschadigd. Statieven verroest , Nee

Manco's parterre toestellen

Manco's korfbal

, Aantal voeten zitten los , Ja, offerte voor reparatie/vervanging,
, Nee

Manco's honkpalen



, Aantal krom, Nee

Manco's volleybal



, Diverse doppen kapot, spanners worden minder , Ja, offerte voor reparatie/vervanging, Doppen. Schuifstukken etc advies om te begroten

Manco's badminton

Manco's tennis

Manco's springkasten

, Nee

Manco's turnmatten



, Enkele matten worden minder, 2x met gat in hoes , Ja, offerte voor reparatie/vervanging, 2x turnmat, 8 begroten 2026-2027,



, Klittenband laat los en hoeken worden minder, Nee

Manco's lange mat



, Mat wordt minder, Ja, toestel begroten (vervanging op den duur)

Manco's landingsmatten

, Nee

Manco's opbergwagens + opbergingen



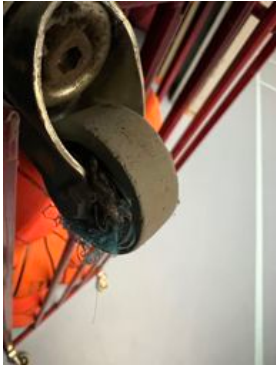

, Ballenwagen stuk, deze gerepareerd , Nee

Manco's doelen

, Doppen 40mm weg, Ja, offerte voor reparatie/vervanging, 8x dop 40mm,

, Nee

Manco's KBS materiaal

Manco's trampoline's



, 2x Bescherm-pad kapot, Ja, offerte voor reparatie/vervanging, Beschermrand + elastiek

Manco's trapezoïde + combiframe

Manco's evenwichtsbalk

Manco's scheidsrechterstoelen

, Nee

Manco's extra invoer matten

Manco's extra invoer plafondtoestellen

Manco's extra invoer wandtoestellen

, Geen Beschermrand aanwezig, veren zijn wat slap , Nee

Manco's extra invoer losse toestellen



, Rubbers weg en diverse conussen los, Ja, offerte voor reparatie/vervanging,



, Netten stuk, Ja, offerte voor reparatie/vervanging, 2x net

Samenvatting

Algehele conditie van de inventaris

Hierbij wordt aangegeven wat de algemene status is van de aanwezige inventaris.

Bij voldoende of lager is actie wenselijk cq. noodzakelijk.

Matig

De accommodatie is niet op peil!

Onze inspecteur heeft de inventaris betitelt als;

MATIG

Er kunnen gevaarlijke situaties ontstaan

Actie is noodzakelijk!

Met name de turnbanken zijn er slecht aan toe!

Inspectie sticker

Maand

Jaar

juli

2026

Hiermee geven we aan dat we inventaris hebben geïnspecteerd en wanneer de volgende inspectie gewenst is.

