

# **TOESTEL INSPECTIE 2025.V1**

Datum: 16-07-2025  
Opgemaakt door: Marthijn Lansink

---

## **INHOUDSOPGAVE**

Werkzaamheden

Object

Plafondtoestellen

Wandtoestellen

Losse toestellen

Matten

Opbergwagens en opbergingen

Manco's

Samenvatting

---

# Toestel Inspectie

## GZ Oosterum

Watermolenstraat 9, 5807 BJ Oosterum, Nederland

Uitvoeringsdatum: 16-07-2025

**Uitgevoerd door:**

ML Sportservice



# SPORTSERVICE

## Werkzaamheden

### ► Werkzaamheden

De werkzaamheden zullen bestaan uit het jaarlijks inspecteren van de sporttechnische inventaris. Alle vaste en (\*bereikbare) verplaatsbare toestellen en verbindingen worden door een gekwalificeerde inspecteur geïnspecteerd. Daar waar mogelijk worden draaiende delen (naar behoefte) gesmeerd en loszittende delen vastgezet. De bevindingen van de inspecteur worden weergegeven in een inspectierapport. Deze wordt, na inspectie, digitaal verzonden aan de opdrachtgever.

Als een toestel reparatie behoeft, wordt dit direct uitgevoerd voor zover mogelijk binnen de beschikbare tijd, het beschikbare budget en het aanwezig zijn van de benodigde onderdelen. Al dan niet in overleg met de opdrachtgever bepaalt de inspecteur de prioriteit van reparaties op basis van de veiligheid. Van grotere vervangingen en reparaties waarvan uitvoering niet tijdens de inspecties plaats kan vinden, wordt een offerte uitgebracht. Uitgesloten van deze overeenkomst zijn klimwanden en valbeveiligingen.

Na de uitvoering van de inspectie zal er zichtbaar in de locatie een certificaat worden opgehangen met daarop vermeld uitgevoerde data, welke monteur en bij behorende sticker waarop te zien wanneer een volgende controle wenselijk is.

### Inspectiesticker



### ► VEILIGHEID

Onze monteurs en inspecteurs zijn in het bezit van VCA en zijn op de hoogte van de geldende normen en eisen in (binnen)sportaccommodaties. Denk hierbij ISA/NOC\*NSF normen, NEN 913 etc.

Voor de veiligheid van onze medewerkers en gebruikers dient ten tijde van de inspecties de ruimtes waarin de inspectie uitgevoerd moet worden geheel en alleen voor ML Sportservice beschikbaar te zijn.

---

**\*Toestellen staan niet in een afgesloten kast, of zitten niet vast aan een slot en niet bereikbare delen zoals boven een plafond of achter een wand worden niet meegenomen.**

De toestellen welke geïnspecteerd zijn worden in volgende groepen onderverdeeld:

Goed = \*\*\*

Matig = \*\*

Slecht = \*

Afkeur = -

## Object

### Locatieadres

Watermolenstraat 9  
5807 BJ Oostrum  
Nederland

### Naam accommodatie

GZ Oosterum

### Type locatie:

Gymzaal

### Gesitueerd op:

Begane grond

### Ingericht door;

Janssen-Fritsen

### Bouwjaar

<1980

### Hoogte zaal

5250,00 mm

### Hoogwerker

Welke hoogwerker kan naar binnen?

Type / eigen gewicht / max hoogte / afmetingen lxbxh

Schaarhoogwerker / 1592kg / 8,1mtr / 2,32 x 0,81 x 1,61mtr

Masthoogwerker / 352kg / 11mtr / 1,35 x 0,74 x 1,98

Schaarhoogwerker (MLS)

### Kan hoogwerker eenvoudig naar binnen?

Denk aan stophout, rijplaten etc

### Hulpmiddelen

Welke hulpmiddelen zijn benodigd voor werken op hoogte?

Uitschuifladder (GZ)

### Aandachtspunten ivm bereikbaarheid van de locatie

Denk aan parkeergelegenheid, toegang tot accommodatie, etc.

Niet van toepassing

Ja, zie foto's / tekst

### Overzichtsfoto('s) van object

Foto van het geheel



### Naam inspecteur

MJH Lansink

### Uitvoering inspectie

16-07-2025

## Plafondtoestellen

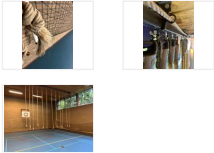
Code	Aantal	Fabriek	Bouwjaar	Aantal aanwezig	De staat van het toestel
<b>4.1 Klimtouwinstallatie</b> rail met bocht	Aantal touwen 12	Fabriek Janssen-Fritsen	Bouwjaar >1985	Aantal aanwezig 1	De staat van het toestel *** ** * - NVT Mankementen  Eventuele tekst bij de foto('s) Touwen hangen hoger dan 30cm van de grond, 1x wagen verbogen, slijtage rail extra controle 2026. Actie noodzakelijk? Ja, offerte voor reparatie/vervang Wat moet worden geoffreerd? Nieuwe touwen / of 2026 nieuwe rail met nieuwe touwen (advies om dan terug te gaan naar 6 touwen)
<b>4.1.2 Klimtouwinstallatie</b> Niet aanwezig	Aantal touwen	Fabriek	Bouwjaar	Aantal aanwezig 0	De staat van het toestel *** ** * - NVT
<b>1.1 Ringenstel</b> Vaste opstelling (handbediend)	Aantal stellen 3-voudig	Fabriek Janssen-Fritsen	Bouwjaar >1985	Aantal aanwezig 2	De staat van het toestel *** ** * - NVT
<b>1.1.2 Ringenstel</b> Niet aanwezig	Aantal stellen	Fabriek	Bouwjaar	Aantal aanwezig 0	De staat van het toestel *** ** * - NVT

<b>2.1 Hijsunits</b> Niet aanwezig	<b>Aantal stellen</b>	<b>Fabrikaat</b>	<b>Bouwjaar</b>	<b>Aantal aanwezig</b> 0	<b>De staat van het toestel</b> *** ** * - NVT
<b>2.1.2 Hijsunits</b> Niet aanwezig	<b>Aantal stellen</b>	<b>Fabrikaat</b>	<b>Bouwjaar</b>	<b>Aantal aanwezig</b> 0	<b>De staat van het toestel</b> *** ** * - NVT
<b>2.1.3 Hijsunits</b> Niet aanwezig	<b>Aantal stellen</b>	<b>Fabrikaat</b>	<b>Bouwjaar</b>	<b>Aantal aanwezig</b> 0	<b>De staat van het toestel</b> *** ** * - NVT
<b>8.1.1 Basket plafond installatie</b> Niet aanwezig		<b>Fabrikaat</b>	<b>Bouwjaar</b>	<b>Aantal aanwezig</b> 0	<b>De staat van het toestel</b> *** ** * - NVT
<b>8.1.2 Basket plafond installatie</b> Niet aanwezig		<b>Fabrikaat</b>	<b>Bouwjaar</b>	<b>Aantal aanwezig</b> 0	<b>De staat van het toestel</b> *** ** * - NVT
<b>Extra invoer plafondtoestellen</b>	<b>Extra info</b>	<b>Fabrikaat</b>	<b>Bouwjaar</b>	<b>Aantal aanwezig</b> 0	<b>De staat van het toestel</b> *** ** * - NVT
<b>Extra invoer plafondtoestellen</b>	<b>Extra info</b>	<b>Fabrikaat</b>	<b>Bouwjaar</b>	<b>Aantal aanwezig</b> 0	<b>De staat van het toestel</b> *** ** * - NVT

## Wandtoestellen

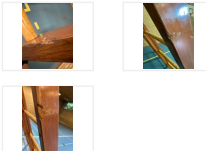
1.2.1 Ringenconsole	Aantal stellen	Fabrikaat	Bouwjaar	Aantal aanwezig	De staat van het toestel
Niet aanwezig				0	<input type="text" value="***"/> <input type="text" value="**"/> <input type="text" value="*"/> <input type="text" value="-"/> <input type="button" value="NVT"/>
<b>5.1 Klimrekken</b> Vaste opstelling Contragewicht / Veer		<b>Fabrikaat</b> Janssen-Fritsen	<b>Bouwjaar</b> >1985	<b>Aantal aanwezig</b> 3	<b>De staat van het toestel</b> <input type="text" value="***"/> <input type="text" value="**"/> <input type="text" value="*"/> <input type="text" value="-"/> <input type="button" value="NVT"/> <b>Mankementen</b>  <b>Eventuele tekst bij de foto('s)</b> Diverse beschadigingen/klimrekken zijn niet gebruiksvriendelijk <b>Actie noodzakelijk?</b> Ja, toestel begroten (vervanging op den duur)
<b>5.1.2 Klimrekken</b> Niet aanwezig		<b>Fabrikaat</b>	<b>Bouwjaar</b>	<b>Aantal aanwezig</b> 0	<b>De staat van het toestel</b> <input type="text" value="***"/> <input type="text" value="**"/> <input type="text" value="*"/> <input type="text" value="-"/> <input type="button" value="NVT"/>
<b>5.1.3 Klimrekken</b> Niet aanwezig		<b>Fabrikaat</b>	<b>Bouwjaar</b>	<b>Aantal aanwezig</b> 0	<b>De staat van het toestel</b> <input type="text" value="***"/> <input type="text" value="**"/> <input type="text" value="*"/> <input type="text" value="-"/> <input type="button" value="NVT"/>
<b>8.2.1 Basket wand installatie</b> Gasveer installatie		<b>Fabrikaat</b> Janssen-Fritsen	<b>Bouwjaar</b> >1990	<b>Aantal aanwezig</b> 2	<b>De staat van het toestel</b> <input type="text" value="***"/> <input type="text" value="**"/> <input type="text" value="*"/> <input type="text" value="-"/> <input type="button" value="NVT"/>

**Mankementen**



**Eventuele tekst bij de foto('s)**

Gasveren lek, en 1x snapsluiting defect

**Actie noodzakelijk?**

Ja, offerte voor reparatie/vervangi ng

**Wat moet worden geoffreerd?**

4x gasveer en 1x sluiting

**8.2.2 Basket wand installatie**  
Niet aanwezig

**Fabrikaat**

**Bouwjaar**

**Aantal aanwezig**  
0

**De staat van het toestel**

\*\*\* \*\*

\* -

NVT

**Extra invoer wandtoestellen**

**Extra info**

**Fabrikaat**

**Bouwjaar**

**Aantal aanwezig**  
0

**De staat van het toestel**

\*\*\* \*\*

\* -

NVT

**Extra invoer wandtoestellen**

**Extra info**

**Fabrikaat**

**Bouwjaar**

**Aantal aanwezig**  
0

**De staat van het toestel**

\*\*\* \*\*

\* -

NVT

## Losse toestellen

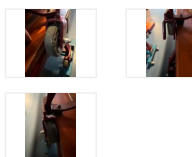
<b>7.1 Turnbanken</b> 3,6 mtr	<b>Zitting</b> Blad uit 3 delen	<b>Fabrikaat</b> Janssen-Fritsen	<b>Bouwjaar</b> >1995	<b>Aantal aanwezig</b> 6	<b>De staat van het toestel</b> <input type="button" value="***"/> <input checked="" type="button" value="**"/> <input type="button" value="*"/> <input type="button" value="-"/> <input type="button" value="NVT"/> <b>Mankementen</b>  <b>Eventuele tekst bij de foto('s)</b> 4x wiel stuk, 1x wiel ontbreekt, 2x wiel krom <b>Actie noodzakelijk?</b> Ja, offerte voor reparatie/vervang <b>Wat moet worden geoffreerd?</b> Wielen 5x en rep ter plekke
<b>7.1.2 Turnbanken</b> Niet aanwezig	<b>Zitting</b>	<b>Fabrikaat</b>	<b>Bouwjaar</b>	<b>Aantal aanwezig</b> 0	<b>De staat van het toestel</b> <input type="button" value="***"/> <input type="button" value="**"/> <input type="button" value="*"/> <input type="button" value="-"/> <input type="button" value="NVT"/>
<b>7.1.3 Turnbanken</b> Niet aanwezig	<b>Zitting</b>	<b>Fabrikaat</b>	<b>Bouwjaar</b>	<b>Aantal aanwezig</b> 0	<b>De staat van het toestel</b> <input type="button" value="***"/> <input type="button" value="**"/> <input type="button" value="*"/> <input type="button" value="-"/> <input type="button" value="NVT"/>
<b>9.1 Springkast</b> Piramide		<b>Fabrikaat</b> Janssen-Fritsen	<b>Bouwjaar</b> >1990	<b>Aantal aanwezig</b> 2	<b>De staat van het toestel</b> <input type="button" value="***"/> <input checked="" type="button" value="**"/> <input type="button" value="*"/> <input type="button" value="-"/> <input type="button" value="NVT"/> <b>Mankementen</b> <b>Eventuele tekst bij de foto('s)</b> Leerdek los (Leerdek wordt minder)

				<b>Actie noodzakelijk?</b> Ja, offerte voor reparatie/vervang ing  <b>Wat moet worden geoffreerd?</b> Leerdek vast zetten  <b>De staat van het toestel</b> <input type="text" value="***"/> <input type="text" value="**"/> <input type="text" value="*"/> <input type="text" value="-"/> <input type="button" value="NVT"/>
<b>9.1.2 Springkast</b> Niet aanwezig	<b>Fabrikaat</b>	<b>Bouwjaar</b>	<b>Aantal aanwezig</b> 0	<b>De staat van het toestel</b> <input type="text" value="***"/> <input type="text" value="**"/> <input type="text" value="*"/> <input type="text" value="-"/> <input type="button" value="NVT"/>
<b>9.1.3 Springkast</b> Niet aanwezig	<b>Fabrikaat</b>	<b>Bouwjaar</b>	<b>Aantal aanwezig</b> 0	<b>De staat van het toestel</b> <input type="text" value="***"/> <input type="text" value="**"/> <input type="text" value="*"/> <input type="text" value="-"/> <input type="button" value="NVT"/>
<b>10.1 Turnpaard</b> Niet aanwezig	<b>Fabrikaat</b>	<b>Bouwjaar</b>	<b>Aantal aanwezig</b> 0	<b>De staat van het toestel</b> <input type="text" value="***"/> <input type="text" value="**"/> <input type="text" value="*"/> <input type="text" value="-"/> <input type="button" value="NVT"/>
<b>10.1.2 Turnpaard</b> Niet aanwezig	<b>Fabrikaat</b>	<b>Bouwjaar</b>	<b>Aantal aanwezig</b> 0	<b>De staat van het toestel</b> <input type="text" value="***"/> <input type="text" value="**"/> <input type="text" value="*"/> <input type="text" value="-"/> <input type="button" value="NVT"/>
<b>11.1 Turnbok</b> Met stalen poten	<b>Fabrikaat</b> Janssen-Fritsen	<b>Bouwjaar</b> >1995	<b>Aantal aanwezig</b> 1	<b>De staat van het toestel</b> <input type="text" value="***"/> <input type="text" value="**"/> <input type="text" value="*"/> <input type="text" value="-"/> <input type="button" value="NVT"/>  <b>Mankementen</b>  <b>Eventuele tekst bij de foto('s)</b> Rubbers drogen uit, Leerdek wordt minder  <b>Actie noodzakelijk?</b> Nee

<b>11.1.2 Turnbok</b> Niet aanwezig		<b>Fabrikaat</b>	<b>Bouwjaar</b>	<b>Aantal aanwezig</b> 0	<b>De staat van het toestel</b> *** ** * - NVT
<b>12.1 Turnbrug</b> Niet aanwezig		<b>Fabrikaat</b>	<b>Bouwjaar</b>	<b>Aantal aanwezig</b> 0	<b>De staat van het toestel</b> *** ** * - NVT
<b>12.1.2 Turnbrug</b> Niet aanwezig		<b>Fabrikaat</b>	<b>Bouwjaar</b>	<b>Aantal aanwezig</b> 0	<b>De staat van het toestel</b> *** ** * - NVT
<b>13.1 Parterre toestellen</b> Niet aanwezig		<b>Fabrikaat</b>	<b>Bouwjaar</b>	<b>Aantal aanwezig</b> 0	<b>De staat van het toestel</b> *** ** * - NVT
<b>13.1.2 Parterre toestellen</b> Niet aanwezig		<b>Fabrikaat</b>	<b>Bouwjaar</b>	<b>Aantal aanwezig</b> 0	<b>De staat van het toestel</b> *** ** * - NVT
<b>14.1 Korfbal(springstandaard)</b> Paal met springlijnhouder	<b>Aantal korven</b> 4	<b>Fabrikaat</b> Janssen-Fritsen	<b>Bouwjaar</b> >1995	<b>Aantal aanwezig</b> 2	<b>De staat van het toestel</b> *** ** * - NVT
<b>14.1.2 Korbalspringstandaard</b> Niet aanwezig	<b>Aantal korven</b>	<b>Fabrikaat</b>	<b>Bouwjaar</b>	<b>Aantal aanwezig</b> 0	<b>De staat van het toestel</b> *** ** * - NVT
<b>15.1 Honkpalen</b>		<b>Fabrikaat</b> Nijha	<b>Bouwjaar</b> >1995	<b>Aantal aanwezig</b> 4	<b>De staat van het toestel</b> *** ** * - NVT

<b>15.1.2 Honkpalen</b>	<b>Fabrikaat</b>	<b>Bouwjaar</b>	<b>Aantal aanwezig</b> 0	<b>De staat van het toestel</b> *** ** * - NVT
<b>15.1.3 Honkpalen</b>	<b>Fabrikaat</b>	<b>Bouwjaar</b>	<b>Aantal aanwezig</b> 0	<b>De staat van het toestel</b> *** ** * - NVT
<b>16.1 Volleybalinstallatie</b> Wandprofielen	<b>Fabrikaat</b> Janssen-Fritsen	<b>Bouwjaar</b> >1985	<b>Aantal velden</b> 1	<b>De staat van het toestel</b> *** ** * - NVT <b>Mankementen</b> <b>Eventuele tekst bij de foto('s)</b> Touwtakel wordt minder <b>Actie noodzakelijk?</b> Nee
<b>17.1 Badmintoninstallatie</b> Wandprofielen	<b>Fabrikaat</b> Janssen-Fritsen	<b>Bouwjaar</b> >1985	<b>Aantal velden</b> 1	<b>De staat van het toestel</b> *** ** * - NVT
<b>17.1.2 Badmintoninstallatie</b> Niet aanwezig	<b>Fabrikaat</b>	<b>Bouwjaar</b>	<b>Aantal velden</b> 0	<b>De staat van het toestel</b> *** ** * - NVT
<b>18.1 Tennisinstallatie</b> Niet aanwezig	<b>Fabrikaat</b>	<b>Bouwjaar</b>	<b>Aantal velden</b> 0	<b>De staat van het toestel</b> *** ** * - NVT
<b>19.1 Springplanken</b> Veerplank	<b>Fabrikaat</b> Nijha	<b>Bouwjaar</b> 2008	<b>Aantal aanwezig</b> 1	<b>De staat van het toestel</b> *** ** * - NVT

	Fabrikaat	Bouwjaar	Aantal aanwezig	De staat van het toestel	Actie noodzakelijk?	Eventuele tekst bij de foto('s)
<b>19.1.2 Springplanken</b> Niet aanwezig			0	*** ** * - NVT	<b>Actie noodzakelijk?</b> Ja, toestel begroten (vervanging op den duur)	<b>Eventuele tekst bij de foto('s)</b> Bekleding laat los
<b>19.1.3 Springplanken</b> Niet aanwezig			0	*** ** * - NVT	<b>Actie noodzakelijk?</b> Ja, toestel begroten (vervanging op den duur)	<b>Eventuele tekst bij de foto('s)</b> Bekleding laat los
<b>22.1 Trampoline</b> Minitramp	Fabrikaat Nijha	Bouwjaar >1990	0	*** ** * - NVT	<b>Actie noodzakelijk?</b> Ja, toestel begroten (vervanging op den duur)	<b>Eventuele tekst bij de foto('s)</b> Bekleding laat los
<b>22.1.2 Trampoline</b> Niet aanwezig			0	*** ** * - NVT	<b>Actie noodzakelijk?</b> Ja, offerte voor reparatie/vervangi ng	<b>Eventuele tekst bij de foto('s)</b> Slijtage bij veren (sleutelgaten) Beschermrand stuk, doek vertoont slijtage

<p><b>22.1.3</b> Trampoline Niet aanwezig</p>	<p><b>Fabrikaat</b></p>	<p><b>Bouwjaar</b></p>	<p><b>Aantal aanwezig</b> 0</p>	<p><b>Wat moet worden geoffreerd?</b> Nieuwe trampoline <b>De staat van het toestel</b> *** ** * - NVT</p>
<p><b>22.1.4</b> Trampoline Niet aanwezig</p>	<p><b>Fabrikaat</b></p>	<p><b>Bouwjaar</b></p>	<p><b>Aantal aanwezig</b> 0</p>	<p><b>De staat van het toestel</b> *** ** * - NVT</p>
<p><b>23.1</b> Evenwichtsbalk Niet aanwezig</p>	<p><b>Fabrikaat</b></p>	<p><b>Bouwjaar</b></p>	<p><b>Aantal aanwezig</b> 0</p>	<p><b>De staat van het toestel</b> *** ** * - NVT</p>
<p><b>23.1.2</b> Evenwichtsbalk Niet aanwezig</p>	<p><b>Fabrikaat</b></p>	<p><b>Bouwjaar</b></p>	<p><b>Aantal aanwezig</b> 0</p>	<p><b>De staat van het toestel</b> *** ** * - NVT</p>
<p><b>25.1</b> Trapezoïde / combiframe Trapezoïde</p>	<p><b>Fabrikaat</b> Nijha</p>	<p><b>Bouwjaar</b> &gt;1995</p>	<p><b>Aantal aanwezig</b> 2</p>	<p><b>De staat van het toestel</b> *** ** * - NVT <b>Mankementen</b>  <b>Eventuele tekst bij de foto('s)</b> Rubbers drogen uit <b>Actie noodzakelijk?</b> Ja, offerte voor reparatie/vervangi ng <b>Wat moet worden geoffreerd?</b> 16x rubber vervangen</p>

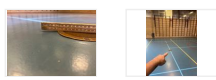
<p><b>25.1.2</b> <b>Trapezoïde /</b> <b>combiframe</b> Niet aanwezig</p>		<p><b>Fabrikaat</b></p>	<p><b>Bouwjaar</b></p>	<p><b>Aantal aanwezig</b> 0</p>	<p><b>De staat van het toestel</b></p> <p>*** **</p> <p>* -</p> <p>NVT</p>
<p><b>30.1 Doelen</b> Niet aanwezig</p>		<p><b>Fabrikaat</b></p>	<p><b>Bouwjaar</b></p>	<p><b>Aantal aanwezig</b> 0</p>	<p><b>De staat van het toestel</b></p> <p>*** **</p> <p>* -</p> <p>NVT</p>
<p><b>30.1.2 Doelen</b> Niet aanwezig</p>		<p><b>Fabrikaat</b></p>	<p><b>Bouwjaar</b></p>	<p><b>Aantal aanwezig</b> 0</p>	<p><b>De staat van het toestel</b></p> <p>*** **</p> <p>* -</p> <p>NVT</p>
<p><b>KBS materiaal</b></p>					<p><b>De staat van het toestel(en)</b></p> <p>*** ** * -</p> <p>NVT</p>
<p><b>Extra invoer</b> <b>losse toestellen</b> Rekstock (insteek)</p>	<p><b>Extra info</b></p>	<p><b>Fabrikaat</b> Janssen-Fritsen</p>	<p><b>Bouwjaar</b> &gt;1970</p>	<p><b>Aantal aanwezig</b> Anders; <b>Aantal;</b> 6</p>	<p><b>De staat van het toestel</b></p> <p>*** **</p> <p>* -</p> <p>NVT</p> <p><b>Mankementen</b></p>  <p><b>Reden afkeur</b> Toestel dusdanig beschadigd dat herstel niet meer lonend/mogelijk is</p> <p><b>Extra opmerking(en)</b> Is er een alternatief mogelijk? Of kan toestel vervallen? etc Deksels vlak stellen met vloer, bij eventuele facelift vloer deksels verwijderen. Materiaal vwb rekstock verwijderen uit zaal</p>

Extra invoer losse toestellen	Extra info	Fabrikaat	Bouwjaar	Aantal aanwezig 0	De staat van het toestel
					<input type="text" value="***"/> <input type="text" value="**"/> <input type="text" value="*"/> <input type="text" value="-"/> <input type="button" value="NVT"/>
41.1 Scheidsrechterst oel		Fabrikaat	Bouwjaar	Aantal aanwezig 0	De staat van het toestel
					<input type="text" value="***"/> <input type="text" value="**"/> <input type="text" value="*"/> <input type="text" value="-"/> <input type="button" value="NVT"/>

## Matten

**20.1 Turnmatten**  
Vinyl 150x100x6cm

**Fabrikaat**  
Janssen-Fritsen

**Bouwjaar**  
>1990

**Aantal aanwezig**  
2

**De staat van het toestel**

\*\*\* \*\*

\* -

NVT

**Mankementen**



**Eventuele tekst bij de foto('s)**

Te dunne demping, hoeken laten los

**Actie noodzakelijk?**

Ja, offerte voor reparatie/vervang  
ing

**Wat moet worden geoffreerd?**

**20.1.2 Turnmatten**  
Canvas combi  
150x100x6cm  
160/PE

**Fabrikaat**  
Nijha

**Bouwjaar**  
>1995

**Aantal aanwezig**  
4

**De staat van het toestel**

\*\*\* \*\*

\* -

NVT

**Mankementen**

**Eventuele tekst bij de foto('s)**

Worden minder

**Actie noodzakelijk?**

Ja, toestel begroten (vervanging op den duur)

**20.1.3 Turnmatten**  
Niet aanwezig

**Fabrikaat**

**Bouwjaar**

**Aantal aanwezig**  
0

**De staat van het toestel**

\*\*\* \*\*

\* -

NVT

**21.1 Lange mat**  
10mtr

**Fabrikaat**  
Nijha

**Bouwjaar**  
2002

**Aantal aanwezig**  
2

**De staat van het toestel**

\*\*\* \*\*

\* -

NVT

					<b>Mankementen</b>
					 <b>Eventuele tekst bij de foto('s)</b> Advies begroten 2026-2027 <b>Actie noodzakelijk?</b> Ja, toestel begroten (vervanging op den duur)
<b>21.1.2 Lange mat</b>		<b>Fabrikaat</b>	<b>Bouwjaar</b>	<b>Aantal aanwezig</b>	<b>De staat van het toestel</b>
Niet aanwezig				0	= - <input type="text" value="***"/> <input type="text" value="**"/> <input type="text" value="*"/> <input type="text" value="-"/> <input type="button" value="NVT"/>
<b>27.1.1 Landingsmat</b>		<b>Fabrikaat</b>	<b>Bouwjaar</b>	<b>Aantal aanwezig</b>	<b>De staat van het toestel</b>
Bisonyl		Nijha	2008	1	<input type="text" value="***"/> <input type="button" value="**"/> <input type="text" value="*"/> <input type="text" value="-"/> <input type="button" value="NVT"/>
<b>27.1.2 Landingsmat</b>		<b>Fabrikaat</b>	<b>Bouwjaar</b>	<b>Aantal aanwezig</b>	<b>De staat van het toestel</b>
Bisonyl		Nijha	2010	1	<input type="button" value="***"/> <input type="button" value="**"/> <input type="text" value="*"/> <input type="text" value="-"/> <input type="button" value="NVT"/>
<b>27.1.3 Landingsmat</b>		<b>Fabrikaat</b>	<b>Bouwjaar</b>	<b>Aantal aanwezig</b>	<b>De staat van het toestel</b>
Niet aanwezig				0	<input type="text" value="***"/> <input type="text" value="**"/> <input type="text" value="*"/> <input type="text" value="-"/> <input type="button" value="NVT"/>
<b>Extra invoer matten</b>	<b>Extra info</b>	<b>Fabrikaat</b>	<b>Bouwjaar</b>	<b>Aantal aanwezig</b>	<b>De staat van het toestel</b>
				0	<input type="text" value="***"/> <input type="text" value="**"/> <input type="text" value="*"/> <input type="text" value="-"/> <input type="button" value="NVT"/>

---

Extra invoer matten	Extra info	Fabrikaat	Bouwjaar	Aantal aanwezig 0	De staat van het toestel
					<input type="text" value="***"/> <input type="text" value="**"/> <input type="text" value="*"/> <input type="text" value="-"/> <input type="button" value="NVT"/>

## Opbergwagens en opbergingen

### 28.1 Opbergingen

- Hoepelberging
- Berging universeel

#### De staat van het toestel

### 28.1.2 Extra invoer opbergingen

Extra info

Fabrikaat

Bouwjaar

Aantal aanwezig

0

De staat van het toestel

- Mattenwagen horizontaal
- Landingsmattenwagen (dubbel)
- Langemattenwagen

#### De staat van het toestel

#### Mankementen

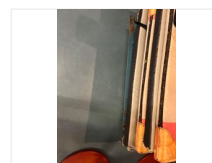

#### Eventuele tekst bij de foto('s)

Mist duwbeugel

#### Actie noodzakelijk?

Ja, offerte voor reparatie/vervanging

#### Wat moet worden geoffreerd?

Nieuwe wagen

### 29.1.2 Extra invoer opbergwagens

Extra info

Fabrikaat

Bouwjaar

Aantal aanwezig

0

De staat van het toestel

## Manco's

### Eventuele manco's

Indien er manco's in deze rapportage naar voren zijn gekomen dan worden deze hieronder weergegeven.

De gradaties die worden weergegeven zijn:

- Matig
- Slecht
- Afkeur

Hierbij geven wij ook advies hoe deze eventueel verholpen kunnen worden.

Regelmatig een check ter plekke en jaarlijks een inspectie voorkomt narigheid en bevordert de veiligheid en de technische staat van de inventaris.

Wij raden u aan om bij eventuele manco's eea zsm te laten herstellen zodat de veiligheid gewaarborgd blijft.

Mochten er desondanks toch nog vragen zijn of onduidelijkheden aarzel dan niet om ons te berichten !

We staan u graag te woord en willen graag helpen om de veiligheid te waarborgen.

### Manco's klimtouwinstallatie



, Touwen hangen hoger dan 30cm van de grond, 1x wagen verbogen, slijtage rail extra controle 2026. , Ja, offerte voor reparatie/vervanging, Nieuwe touwen / of 2026 nieuwe rail met nieuwe touwen (advies om dan terug te gaan naar 6 touwen)

**Manco's ringenstel****Manco's ringenstellen****manco's hijsunits****Manco's basketinstallaties**

, Gasveren lek, en 1x snapsluiting defect, Ja, offerte voor reparatie/vervanging, 4x gasveer en 1x sluiting

**Manco's klimrekken**

, Diverse beschadigingen/klimrekken zijn niet gebruiksvriendelijk, Ja, toestel begroten (vervanging op den duur)

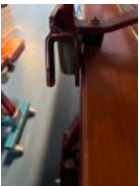
**Manco's turnbanken**

, 4x wiel stuk, 1x wiel ontbreekt, 2x wiel krom, Ja, offerte voor reparatie/vervanging, Wielen 5x en rep ter plekke

**Manco's springkasten**

, Leerdek los (Leerdek wordt minder), Ja, offerte voor reparatie/vervanging, Leerdek vast zetten

**Manco's turnpaard****Manco's turnbokken**

, Rubbers drogen uit, Leerdek wordt minder , Nee

**Manco's turnbruggen****Manco's parterre toestellen****Manco's korfbal****Manco's honkpalen****Manco's volleybal**

, Touwtakel wordt minder, Nee

**Manco's badminton****Manco's tennis****Manco's springkasten**

, Bekleding laat los, Ja, toestel begroten (vervanging op den duur)

**Manco's turnmatten**

, Worden minder, Ja, toestel begroten (vervanging op den duur)

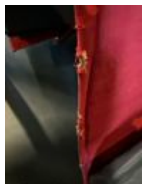

, Te dunne demping, hoeken laten los, Ja, offerte voor reparatie/vervanging

**Manco's lange mat**

, Advies begroten 2026-2027, Ja, toestel begroten (vervanging op den duur)

**Manco's landingsmatten**

, Nee

**Manco's opbergwagens + opbergingen**



, Mist duwbeugel, Ja, offerte voor reparatie/vervanging, Nieuwe wagen

#### Manco's doelen

#### Manco's KBS materiaal

#### Manco's trampoline's



, Slijtage bij veren (sleutelgaten) Beschermrandsstuk, doek vertoont slijtage , Ja, offerte voor reparatie/vervanging, Nieuwe trampoline

#### Manco's trapezoïde + combiframe



, Rubbers drogen uit, Ja, offerte voor reparatie/vervanging, 16x rubber vervangen

#### Manco's evenwichtsbalk

#### Manco's scheidsrechterstoelen

#### Manco's extra invoer matten

#### Manco's extra invoer plafondtoestellen

#### Manco's extra invoer wandtoestellen

**Manco's extra invoer losse toestellen**

, Toestel dusdanig beschadigd dat herstel niet meer lonend/mogelijk is, Dekfels vlak stellen met vloer, bij eventuele facelift vloer deksels verwijderen. Materiaal vwb rekstok verwijderen uit zaal

---

## Samenvatting

### Algehele conditie van de inventaris

Hierbij wordt aangegeven wat de algemene status is van de aanwezige inventaris.

Bij voldoende of lager is actie wenselijk cq. noodzakelijk.

Matig

De accommodatie is niet op peil!

Onze inspecteur heeft de inventaris betitelt als;

### MATIG

Er kunnen gevaarlijke situaties ontstaan

### Actie is noodzakelijk!

Geen onveilige situaties maar veel items verdienen aandacht

**Inspectie sticker**

**Maand**

**Jaar**

juli

2026

Hiermee geven we aan dat we inventaris hebben geïnspecteerd en wanneer de volgende inspectie gewenst is.

