

## Bijlage 11 Beeldmateriaal Berlagegebouw

Zoals omschreven op pagina 10 van het Beschrijvend document zal er in 2028 een verhuizing plaatsvinden naar het Berlagegebouw. Omdat het Berlagegebouw op dit moment nog gehuurd wordt door een andere organisatie kan de KB helaas Inschrijvers niet de gelegenheid bieden om de locatie te schouwen. Om Inschrijvers toch enigszins inzicht te bieden in de situatie ter plekke worden deze afbeeldingen verstrekt. Per afbeelding is een korte toelichting opgenomen. Inschrijver dient met deze situatieschets rekening te houden bij de beantwoording van het Plan van Aanpak.

Afbeelding



Toelichting

Foto hoofdingang vanaf de buitenzijde.



Foto van hoofdingang van de binnenzijde.

## Afbeelding



## Toelichting

Foto hoofdingang, dichtbij. Dit is het gedeelte voor invalide of materialen via de speciale lift



Afbeelding



Toelichting

Foto toegangsdeur naar entreehal (locatie  
welkomstbalie)



Foto Trappenhuis middenkern. Nabij de liften in de centrale hal



Foto van liften in centrale hal.

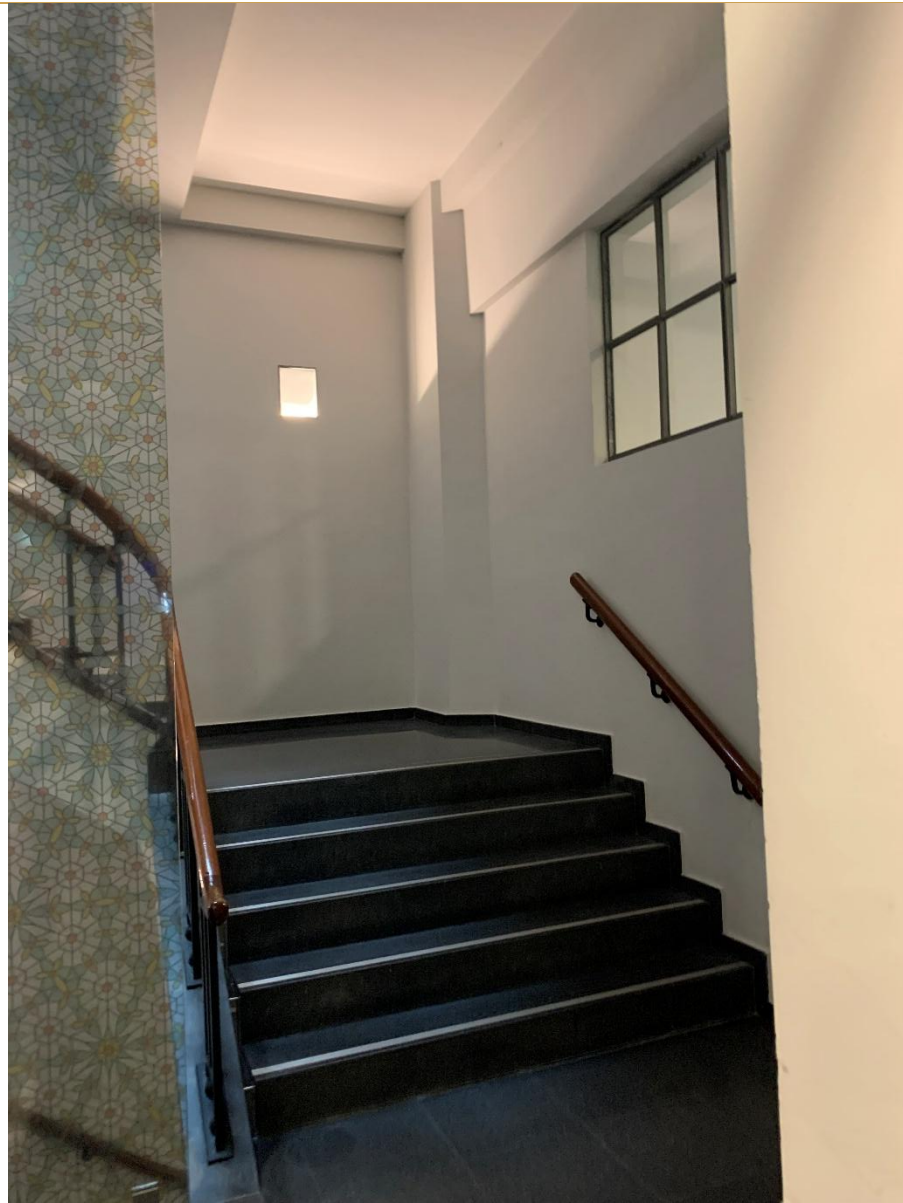

Foto vanaf de entreebalie genomen naar de 1<sup>e</sup> verdieping in de centrale hal.





Foto vanaf de entreebalie genomen naar de 1<sup>e</sup> verdieping in de centrale hal





Foto dubbele schuifdeur achter balie in de centrale hal

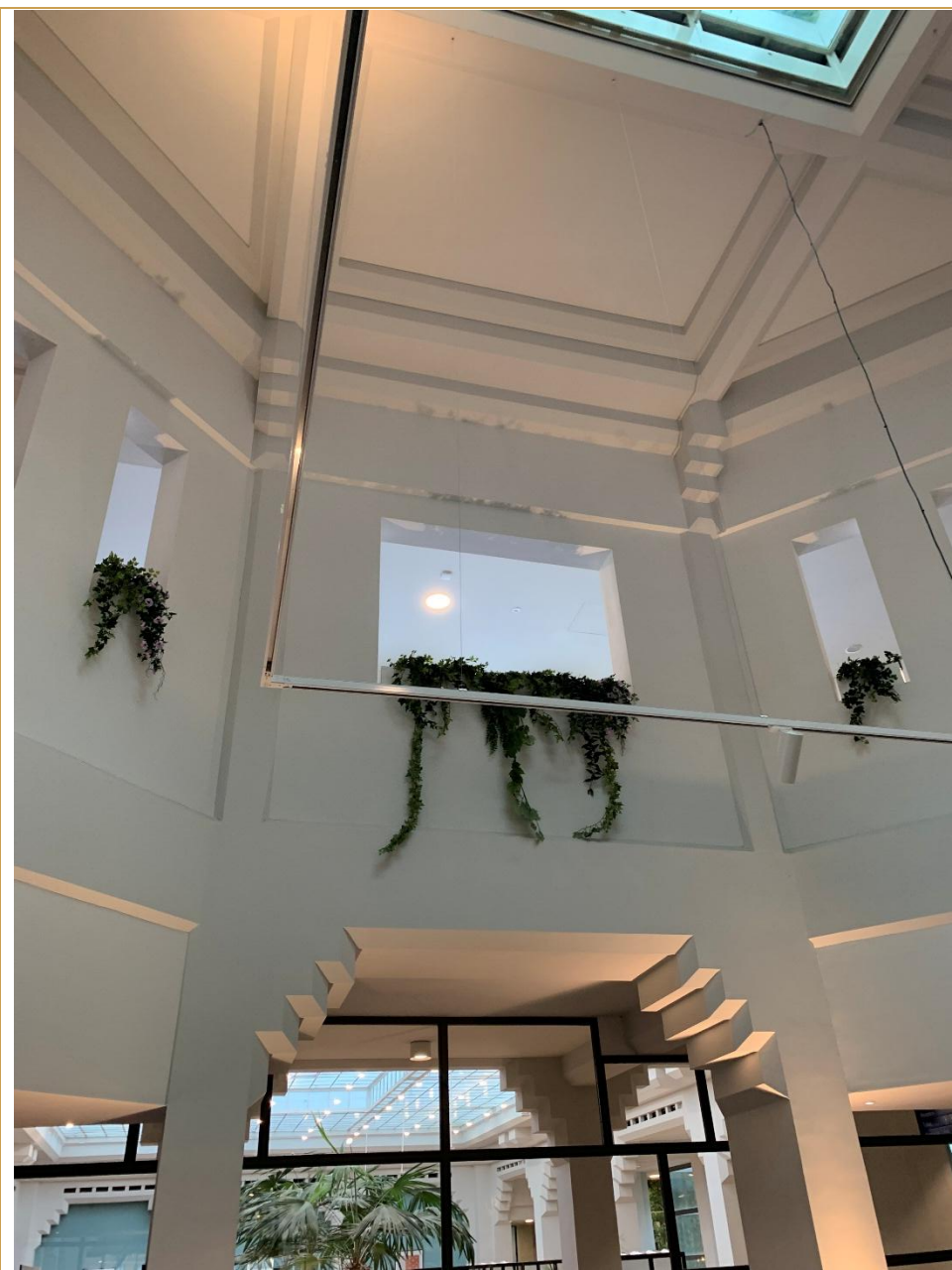

Foto toegangsdeur centrale hal naar trappenhuis



Foto goederenlift achterzijde. Aan de binnenzijde bevindt zich een soortgelijke goederenlift.









Foto goederenlift binnenzijde pand

1  
Bo  
Atr  
  
0  
Rece  
East  
Meet  
Shell  
Berlag

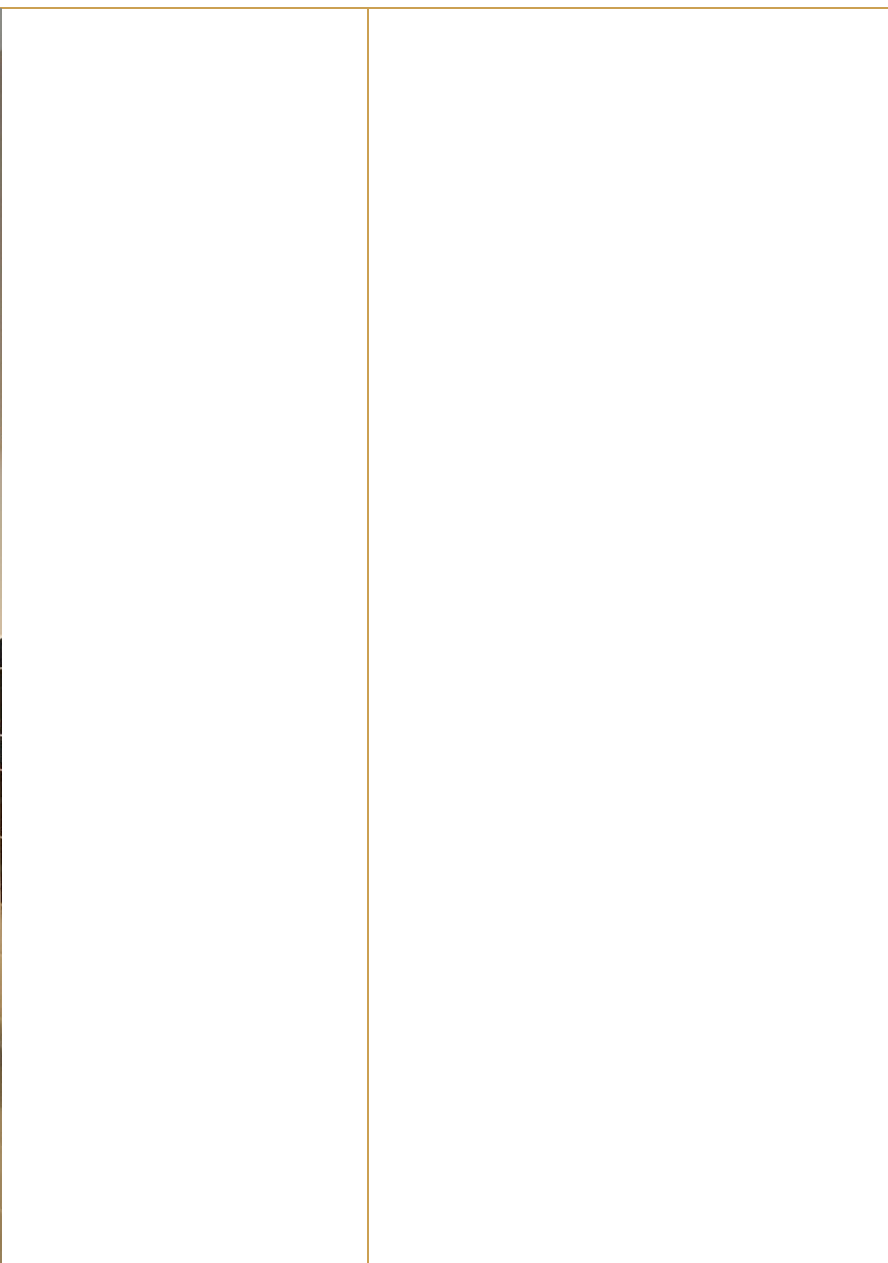
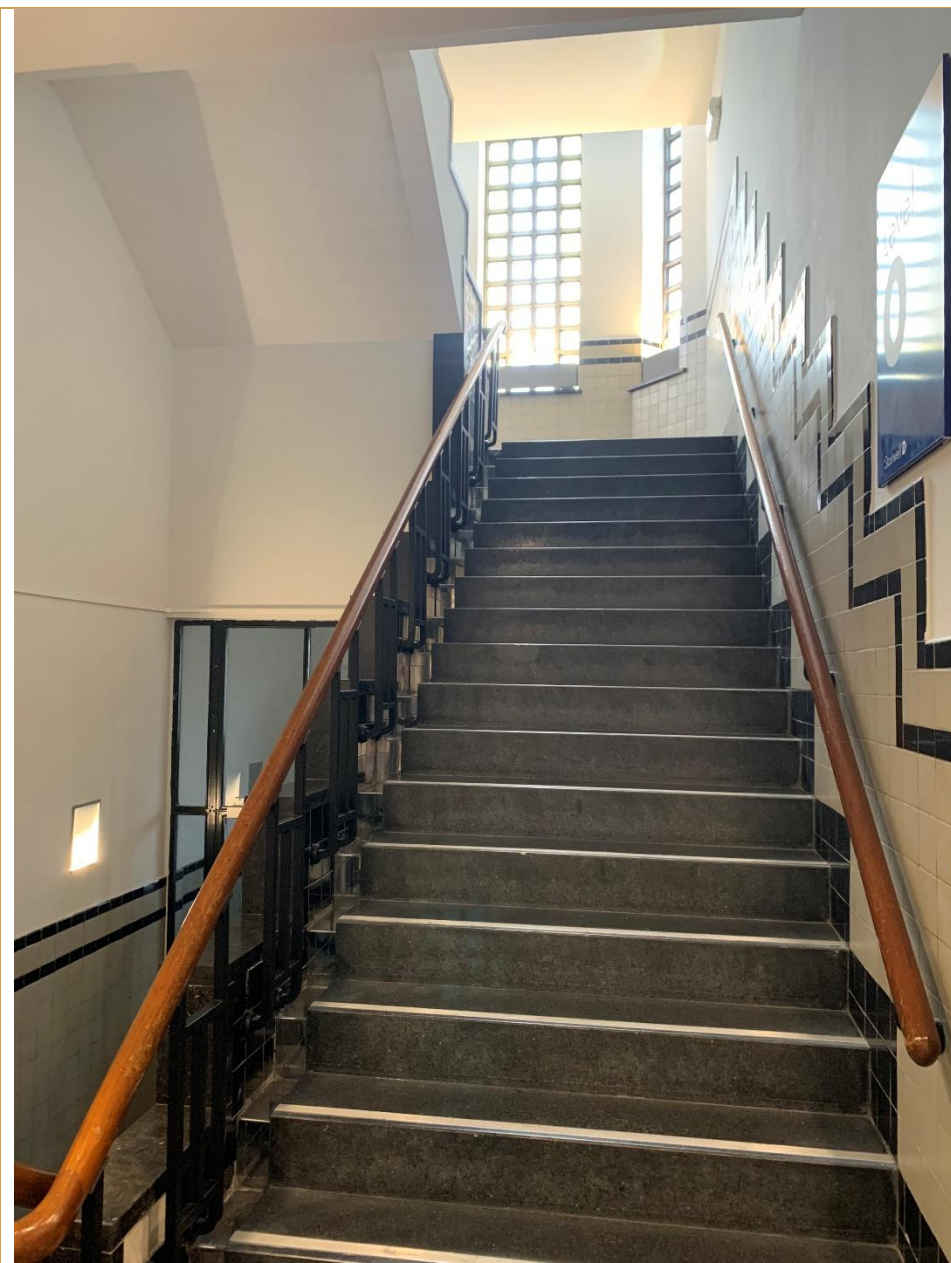

Foto genomen vanaf de entree expeditie  
onderdoorgang de Burnierstraat in.



Afbeelding



Toelichting

Foto Expeditie uitrit. Max. 2.20 meter doorrijhoogte

## Afbeelding



## Toelichting

Foto Expeditie uitrit. Max. 2.20 meter doorrijhoogte





Foto lift.

Afbeelding

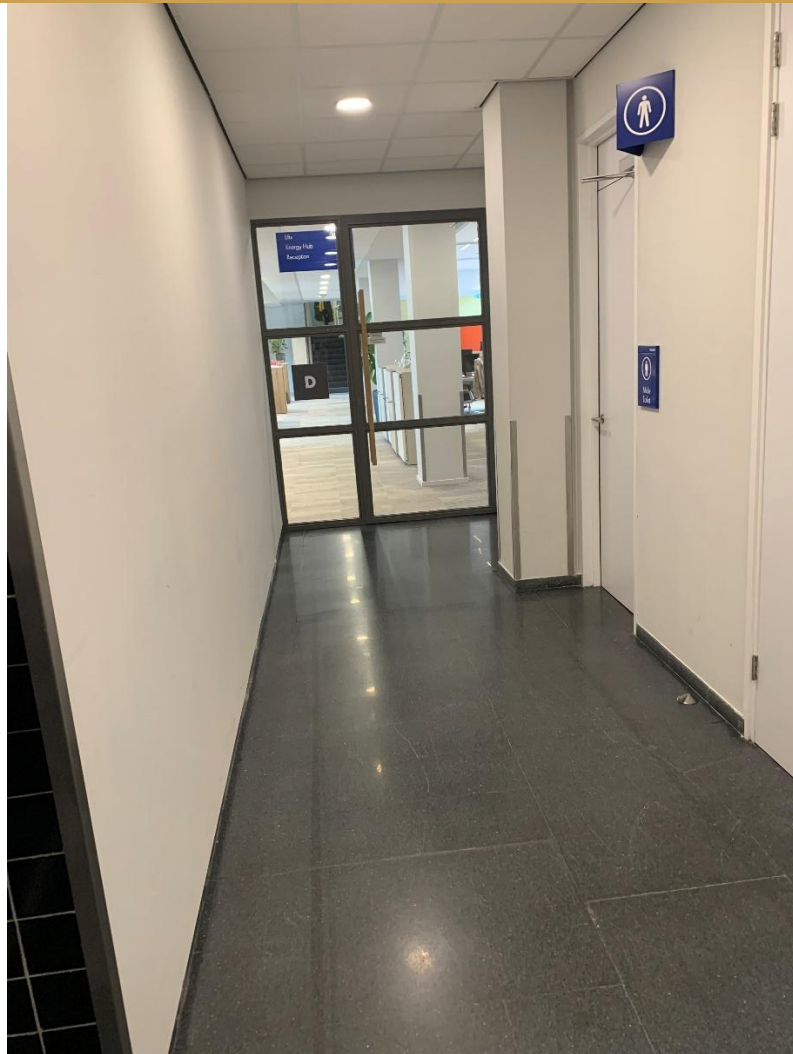

Toelichting