

Bijlage (L) E1 Overzicht bestandsdata NSW en SSC

Personeelsgegevens gemeente Nissewaard

Met ingang van 1 januari 2026 werken we in Nissewaard volgens de organisatiestructuur zoals weergegeven in onderstaand organogram. De structuur bestaat uit:

- kleine strategische directie, ondersteund door het team Directie- en Bestuursadvies (DBA),
- zestal grote organisatie-eenheden met een eigen manager,
- beperkt en flexibel aantal programmamanagers direct onder de directie.

Als organisatie willen we klaar zijn voor de toekomst. Daarom wordt in 2026 onderzocht hoe we de organisatie nog sterker kunnen maken. Of dit consequenties heeft voor de organisatiestructuur is op het moment van publicatie van deze aanbesteding nog niet bekend.

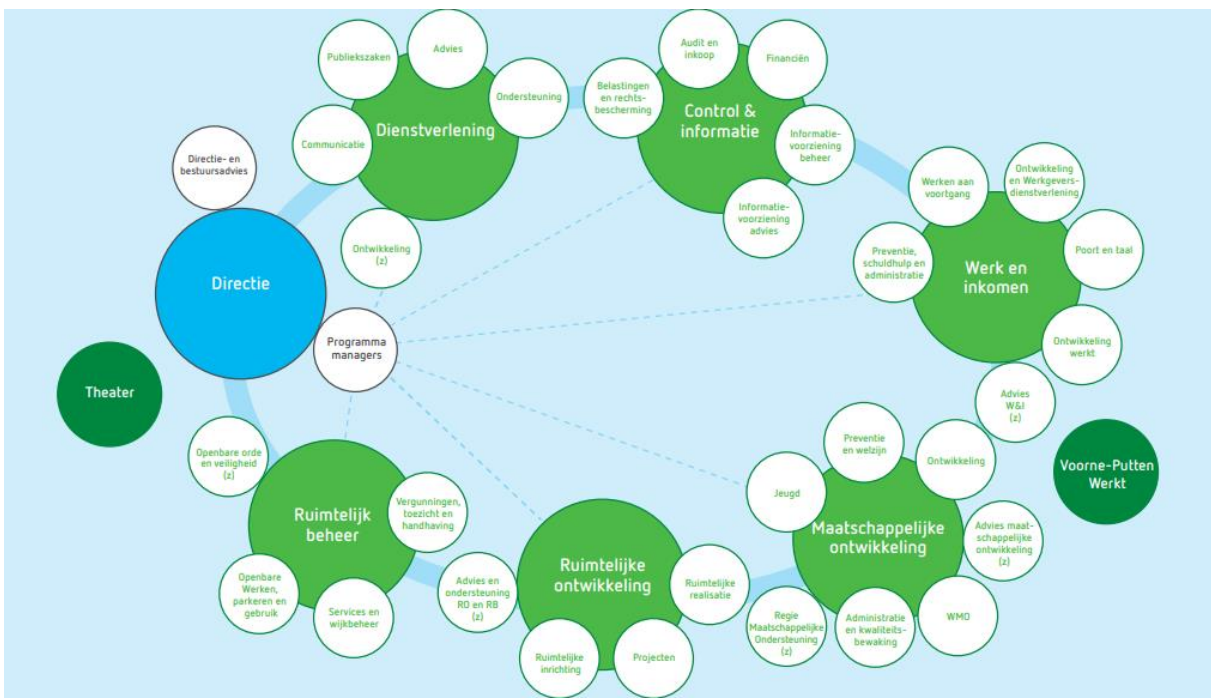

Kengetallen verzuim gemeente Nissewaard, peildatum 31-12-2025:

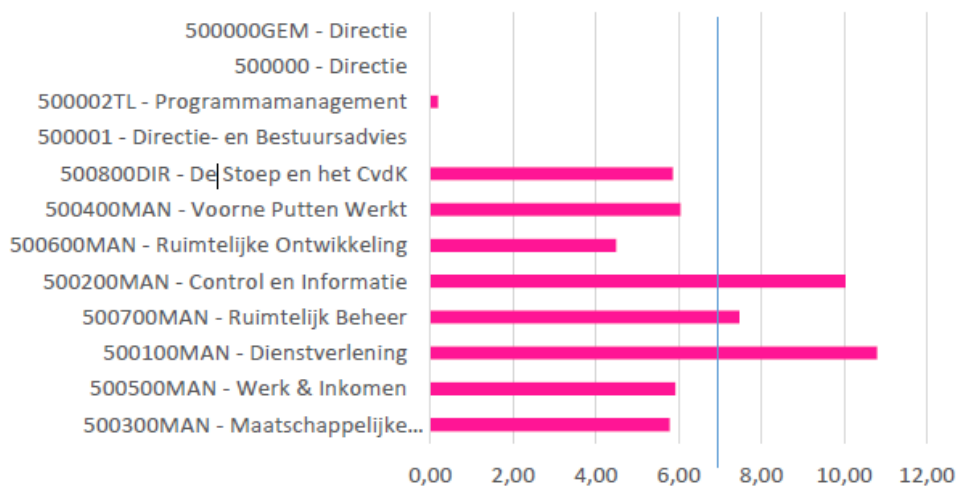

| Kwartaal | Q1 2023 | Q2 2023 | Q3 2023 | Q4 2023 | Q1 2024 | Q2 2024 | Q3 2024 | Q4 2024 | Q1 2025 | Q2 2025 | Q3 2025 | Q4 2025 | |
|------------|---------|---------|---------|---------|---------|---------|---------|---------|---------|---------|---------|---------|----------|
| Percentage | 8 | 7,1 | 6,7 | 7,6 | 6,7 | 5,6 | 5,5 | 7 | 7,8 | 6,5 | 6,4 | 7,8 | |
| Verschil | | | | | -1,3 | -1,5 | -1,2 | -0,6 | -0,2 | -0,6 | -0,3 | 0,2 | Tov 2023 |
| | | | | | | | | | 1,1 | 0,9 | 0,9 | 0,8 | Tov 2024 |

Verzuimpercentage

- 2023 7,4%
- 2024 6,2%
- 2025 7,1%

Personeelsgegevens SCC Syntrophos

Syntrophos is het samenwerkingsverband die is opgericht door de gemeenten Nissewaard en Voorne aan Zee. Zij leveren deskundige diensten op het gebied van ICT, GEO-informatie en data.

De interne organisatiestructuur van Syntrophos wordt weergegeven in onderstaand organogram.

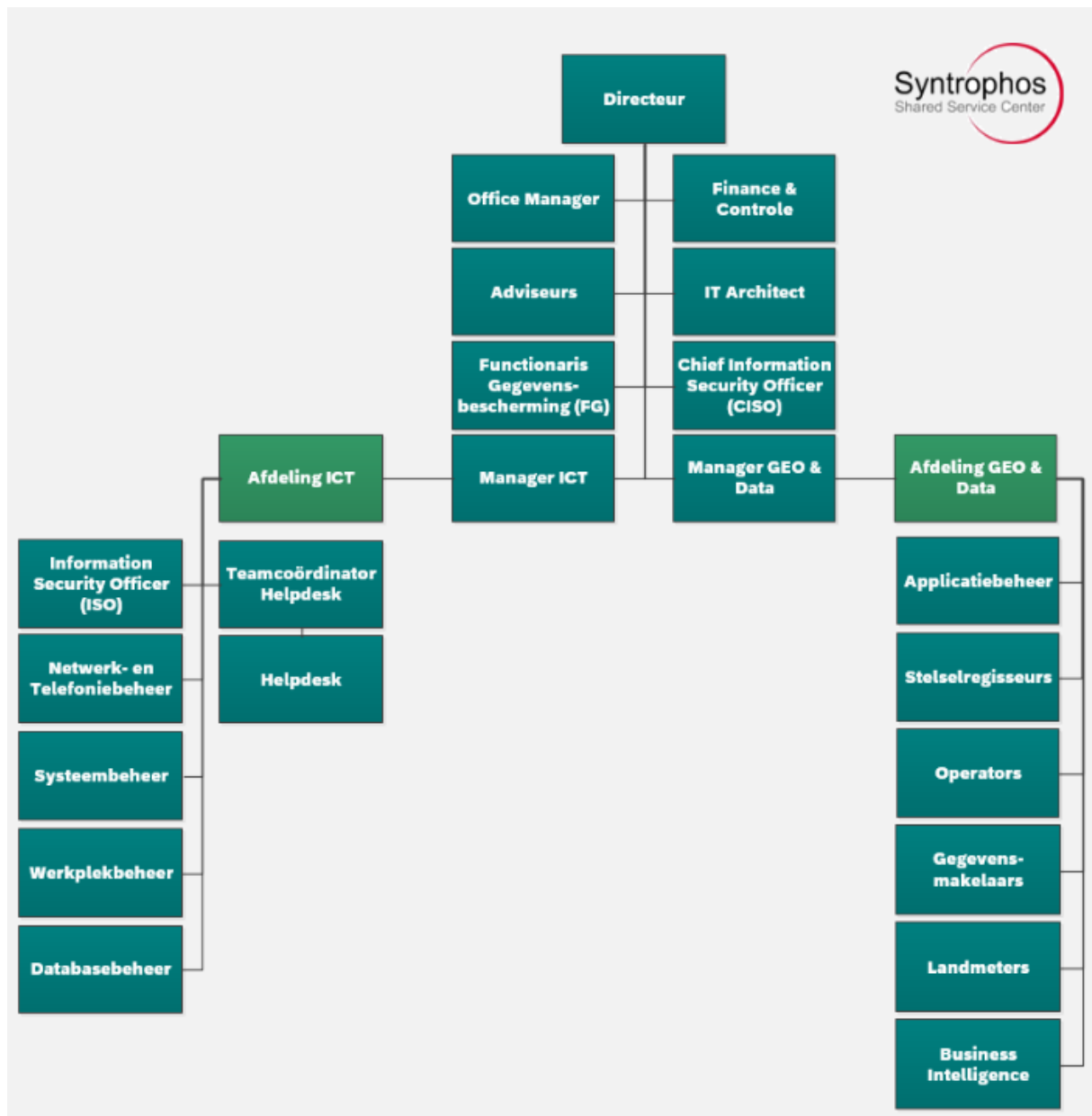

Kengetallen verzuim Syntrophos, peildatum 31-12-2025:

| Afdeling | Verzuimpercentage |
|---------------------------|--------------------------|
| 800300TC - GEO-Informatie | 63,60 |
| 800500 - Helpdesk | 12,00 |
| 800300 - GEO-Informatie | 10,31 |
| 800400 - Financien | 1,81 |
| 800200 - ICT | 1,34 |
| 800400ADV - Financien | 0,00 |
| 800000DIR - Syntrophos | 0,00 |
| 800500TC - Helpdesk | 0,00 |
| 800200AFD - ICT | 0,00 |
| 800000 - Syntrophos | 0,00 |

Verzuimpercentage 2025: 6,2%