

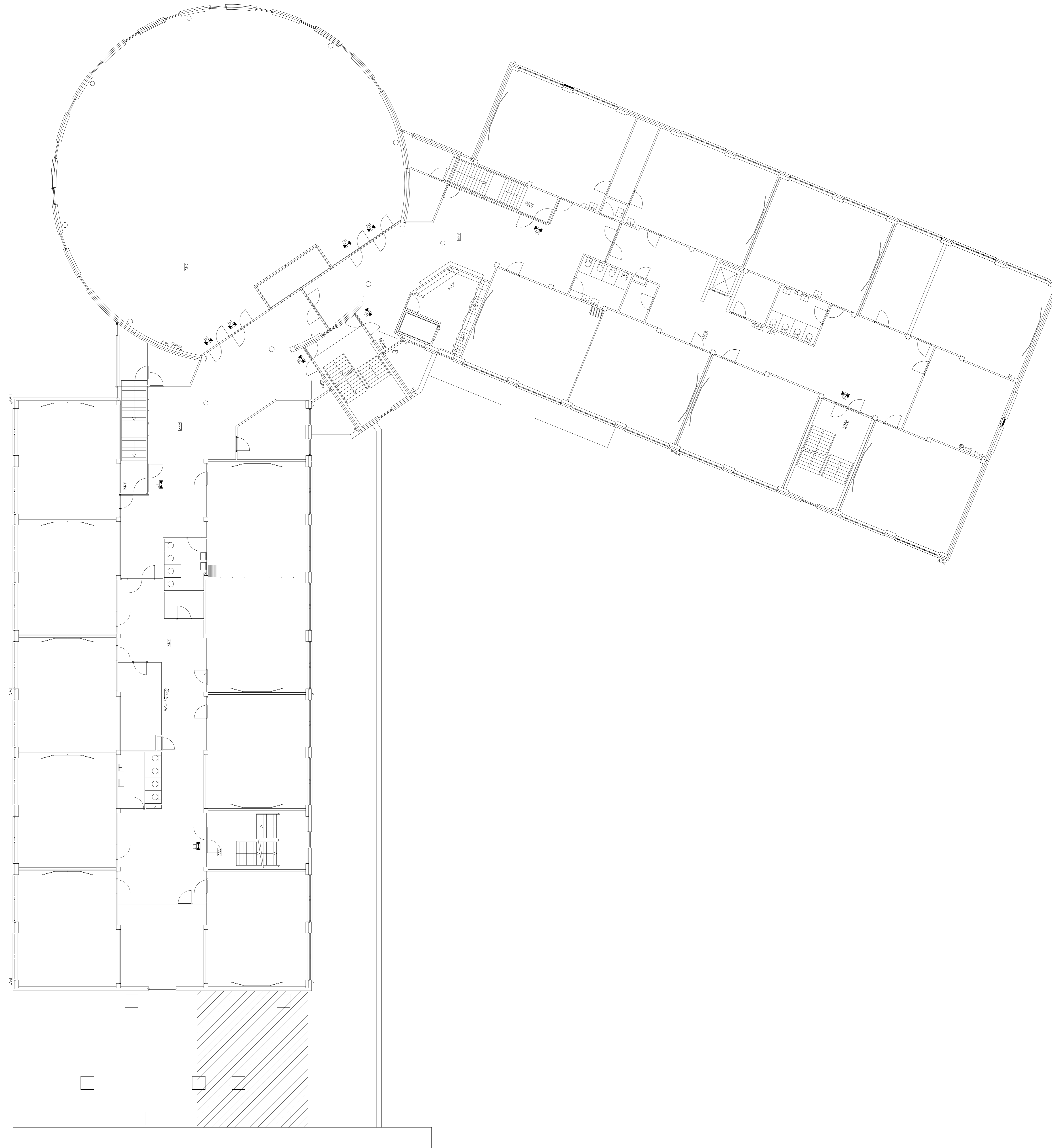

Onderswerp: Bouwkundig Plattegronden		In opdracht van: <small>Fokkerfaan 29</small>	
Omschrijving: Indelingsplattegrond		Tekeningnaam: 3068hr50-B-00.dwg	
Plaats: Rotterdam	Projectnr.:	Datum: 27-01-2008	Gecek:
Adres: Piccolo 50	Verdieping: Begane grond	Schaal: 1 : 100	Formaat: A0
Bouwoede:		Blaek:	Status: Bestaan
Fokkerfaan 29 1105 JA AMSTELVEEN Tel: (020) 3452068 Fax: (020) 3452185 www.atc.nl e-mail: info@atc.nl		wjz:	wjz:
ATC architectuurtechnische dienst		wjz:	wjz:

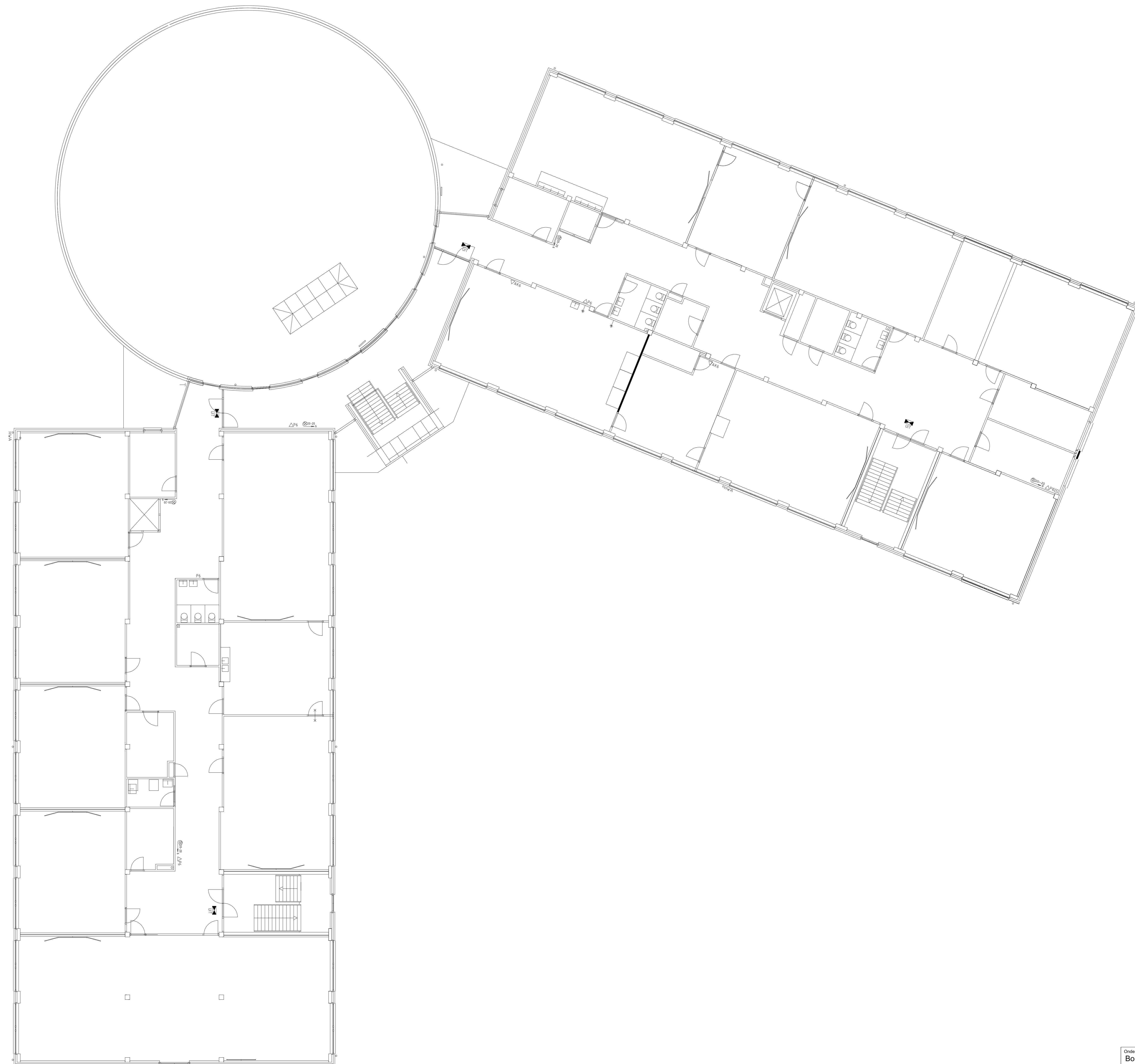

Omschrijving: Bouwkundig Plattegronden Omschrijving: Indelingsplattegrond		In opdracht van: Fokkerfaan 29 1185 JA AMSTERDAM	
Plaats: Rotterdam Adres: Ploegbo 50 Verdieping: 1e verdieping		Tekeningnaam: 3068hr50-B-01.dwg	
Projectie: Datum: 29-06-2009 Schaal: 1 : 100		Gecek: Formaat: A0	
Bouwdeet: Fokkerfaan 29 1185 JA AMSTERDAM Tel: (020) 3452069 Fax: (020) 3452185 www.atc.nl e-mail: info@atc.nl		Blad: wjz: wjz: wjz:	
		Status: Bestaan wjz: wjz:	



Onderwerp: Bouwkundig Plattegronden		In opdracht van:	
Omschrijving: Indelingsplattegrond		Tekeningsnaam: 3068hr50-B-B-02.dwg	
Plaats: Rotterdam	Projectnr.:	Datum: 26-09-2005	
Adres: Piccolo 50	Bouwnr.:	Schaal: 1:100	Formaat: A0
Verkeping: Ze verdelijng	Fokkerlaan 29 1185 JA AMSTELVEEN Tel: (020) 3452185 Fax: (020) 3452185 www.atc.nl e-mail: info@atc.nl	Status: Bestaand	
		wjz:	wjz:
		wjz:	wjz:

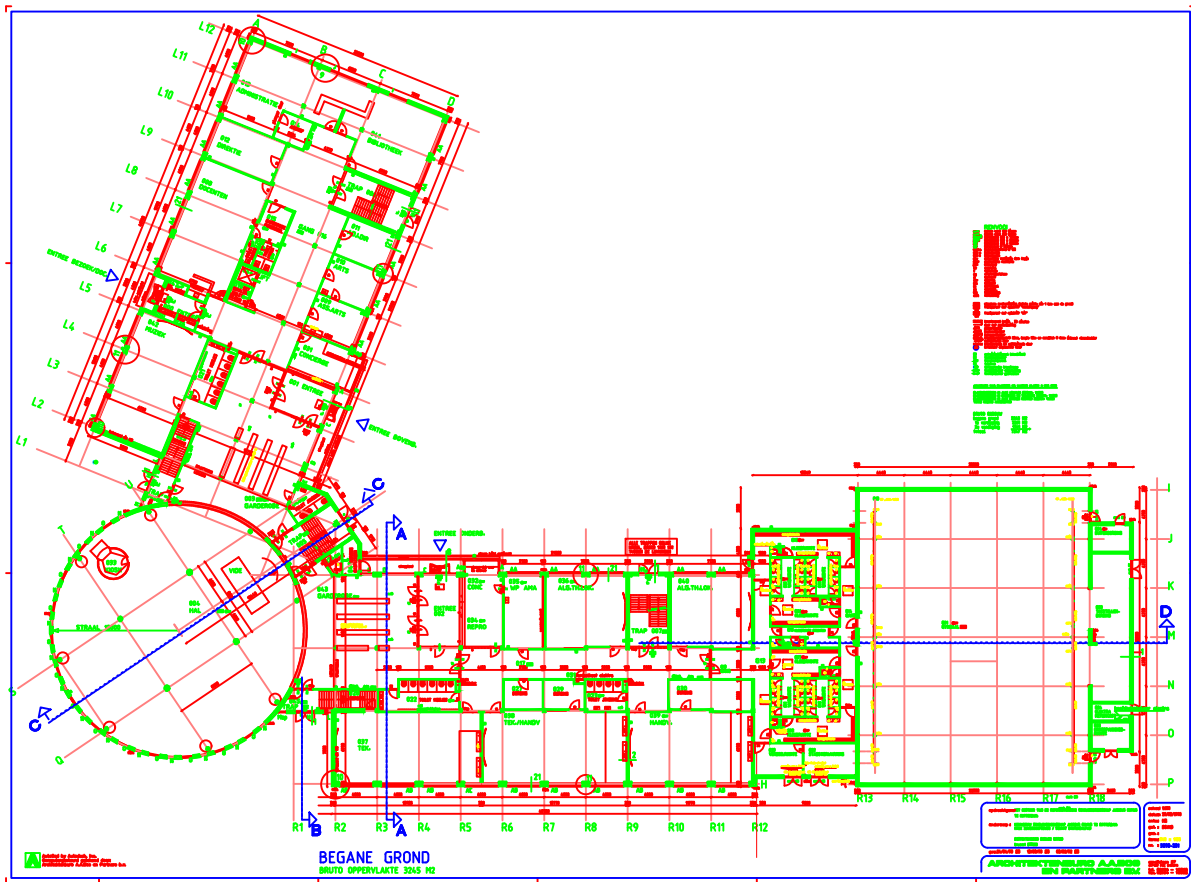

TOEGANG	ROOD
TOEGANG	GROEN
TOEGANG	GEEL
TOEGANG	BLAUW
TOEGANG	ROOD

TOEGANG	ROOD
TOEGANG	GROEN
TOEGANG	GEEL
TOEGANG	BLAUW
TOEGANG	ROOD

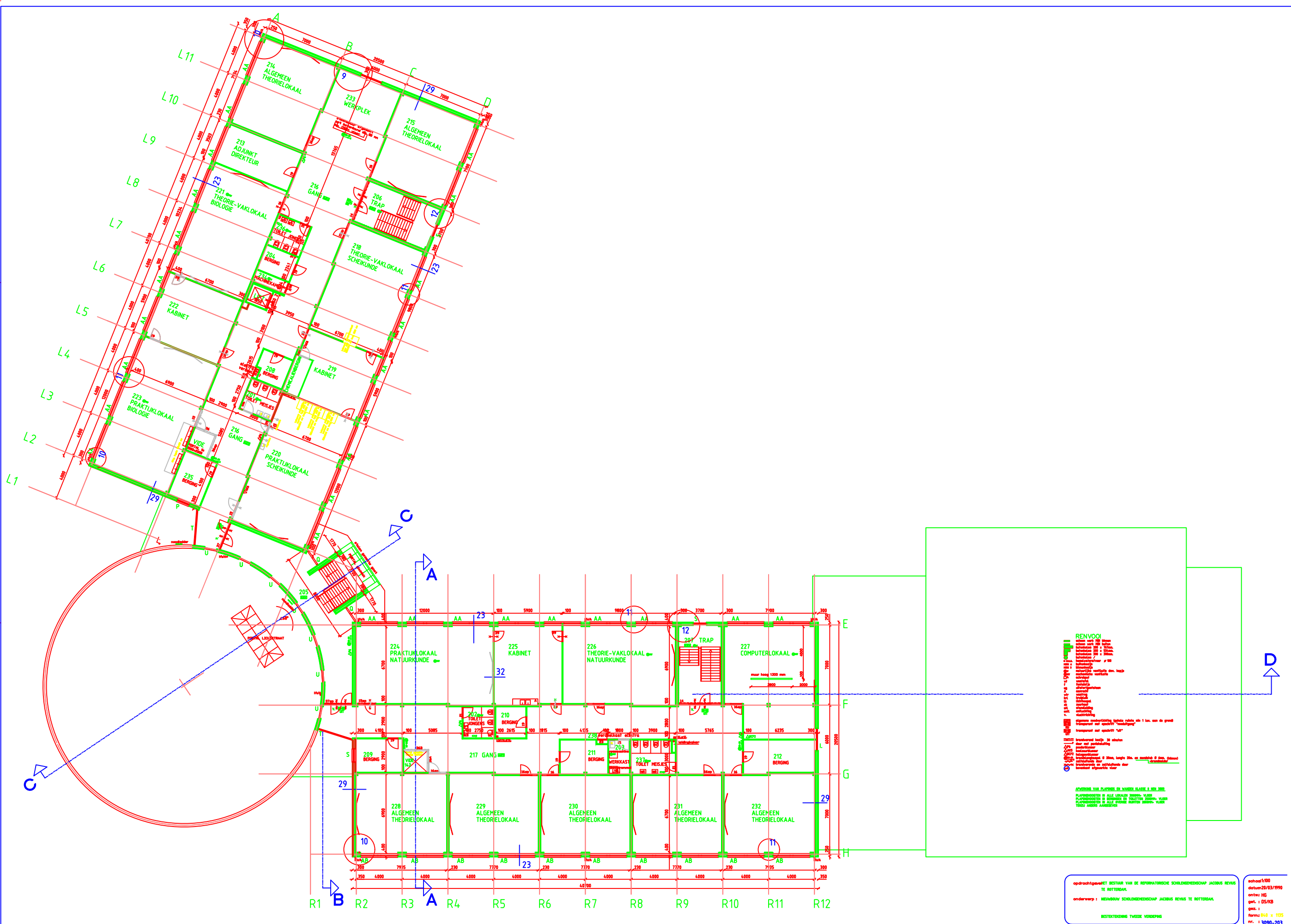

2E VERDIEPING
BRUTO OPPERVLAKTE 1741 M2

RENVOOI

1. De afgeleverde tekening is uitsluitend bestemd voor de aannemer en kan anderszins wettelijk beschermd zijn. Indien niet in deze tekening anderszins is vermeld, aanvaardt de aannemer de aansprakelijkheid voor de uitvoering van het werk.

2. Het is de plicht van de aannemer de afgeleverde tekening te controleren op volledigheid en juistheid. Indien de aannemer niet in kennis wordt gesteld van het ontbreken van tekeningdelen, wordt geacht dat de aannemer hiervan in kennis is gesteld.

3. Indien de aannemer niet in kennis wordt gesteld van het ontbreken van tekeningdelen, wordt geacht dat de aannemer hiervan in kennis is gesteld.

4. De afgeleverde tekening is uitsluitend bestemd voor de aannemer en kan anderszins wettelijk beschermd zijn. Indien niet in deze tekening anderszins is vermeld, aanvaardt de aannemer de aansprakelijkheid voor de uitvoering van het werk.

5. Het is de plicht van de aannemer de afgeleverde tekening te controleren op volledigheid en juistheid. Indien de aannemer niet in kennis wordt gesteld van het ontbreken van tekeningdelen, wordt geacht dat de aannemer hiervan in kennis is gesteld.

6. Indien de aannemer niet in kennis wordt gesteld van het ontbreken van tekeningdelen, wordt geacht dat de aannemer hiervan in kennis is gesteld.

7. De afgeleverde tekening is uitsluitend bestemd voor de aannemer en kan anderszins wettelijk beschermd zijn. Indien niet in deze tekening anderszins is vermeld, aanvaardt de aannemer de aansprakelijkheid voor de uitvoering van het werk.

8. Het is de plicht van de aannemer de afgeleverde tekening te controleren op volledigheid en juistheid. Indien de aannemer niet in kennis wordt gesteld van het ontbreken van tekeningdelen, wordt geacht dat de aannemer hiervan in kennis is gesteld.

9. Indien de aannemer niet in kennis wordt gesteld van het ontbreken van tekeningdelen, wordt geacht dat de aannemer hiervan in kennis is gesteld.

10. De afgeleverde tekening is uitsluitend bestemd voor de aannemer en kan anderszins wettelijk beschermd zijn. Indien niet in deze tekening anderszins is vermeld, aanvaardt de aannemer de aansprakelijkheid voor de uitvoering van het werk.

11. Het is de plicht van de aannemer de afgeleverde tekening te controleren op volledigheid en juistheid. Indien de aannemer niet in kennis wordt gesteld van het ontbreken van tekeningdelen, wordt geacht dat de aannemer hiervan in kennis is gesteld.

12. Indien de aannemer niet in kennis wordt gesteld van het ontbreken van tekeningdelen, wordt geacht dat de aannemer hiervan in kennis is gesteld.

opdrachtgever: **NET BESTIAAR VAN DE REFORMATIEKE SCHOLENVERENIGING JACOBUS REYNS TE ROTTERDAM.**
 datum: 28/03/1990
 ontwerp: HG
 schaal: 1:100
 ontwerp: 05/90
 opm.: 1
 formaat: A3
 nr.: 3090-203

BESTEDING TWEE VERDEPING
 gwn: 02-04-90 24-04-90 DS 13-08-90 DS 03-02-92 DS

ARCHITECTENBURO A.A.BOS EN PARTNERS B.V.
 5743 RB Rotterdam
 tel. 08184 - 19243

AutoCad by Autodesk, Inc.
 Computergestuurd getekend door:
 Architectenburo A.A.Bos en Partners b.v.