

LANGSDOORSNEDE.

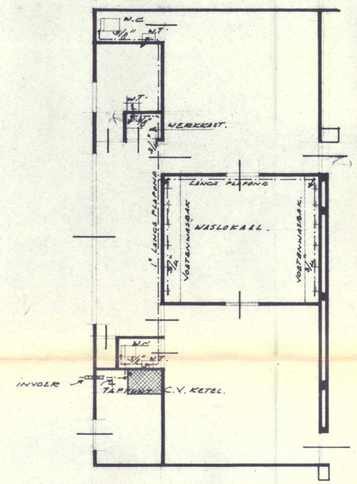

WATERLEIDING.

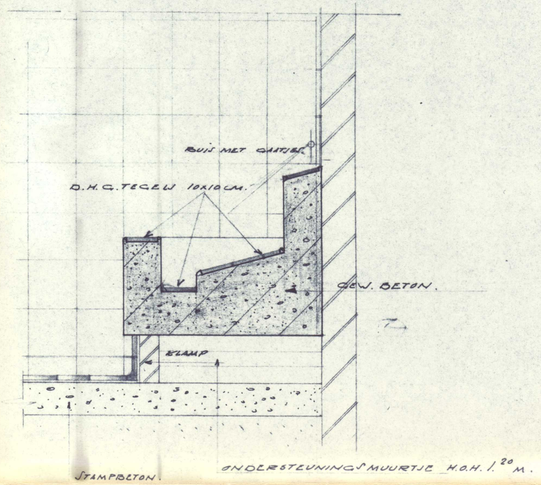

DOORSN. VOETENWASBAK 1:10.

Behoort bij besluit van Burgemeester en Wethouders van SMALLINGERLAND van de 9 JUN. 1965

Mij bekend,
De Secretaris,

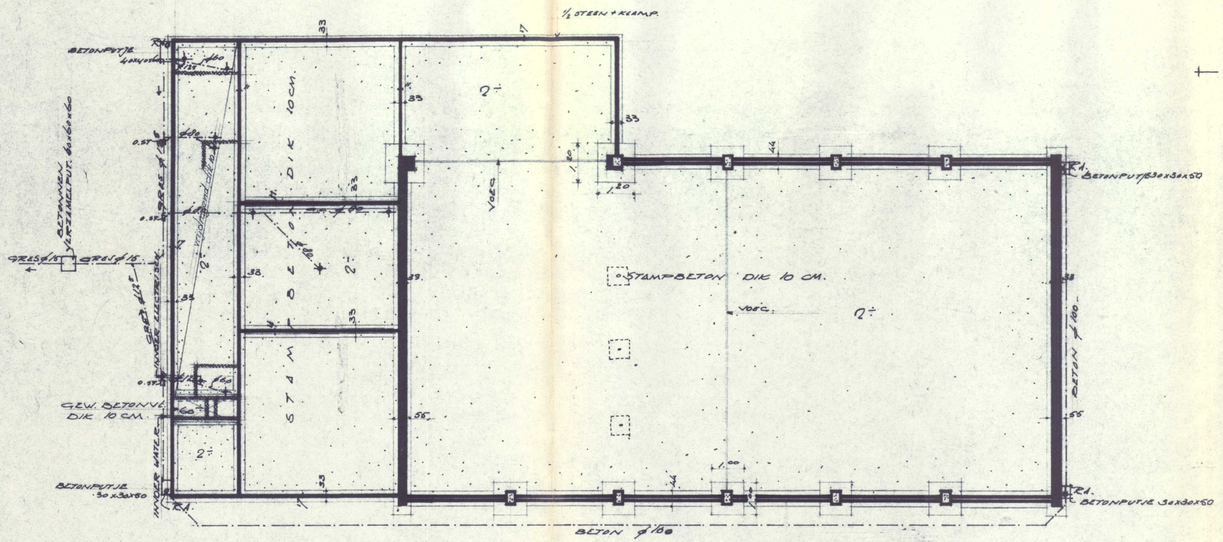

FUNDERING EN RIOLERING.

= MUREN OP DE BETONVLOER.

STRIPANKERS VOOR VERANKERING BALKLAAG.

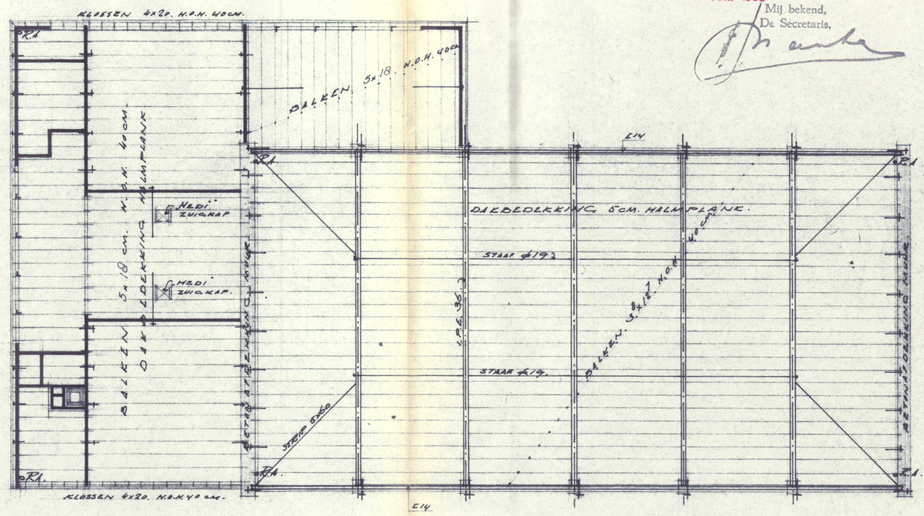

DAKBALKLAAG.

[illegible] VERKEN SMALLINGERLAND			
WERK: GYMNASTIEKGEBOUW N.O. SECTOR. (DE BREKKEN).		BESTEK No.:	18.
		DIENSTJAAR:	1965.
ONDERDEEL: BESTEKTEKENING.		AANTAL BLADEN:	2.
GETEKEND: [illegible]	SCHAAL: 1:100	REG No.:	BLAD No.: 2.
GEW. FW	DATUM: 1 Jan. '62		