

Z O N I E T A N D E R S V E R M E L D Z U N

VLEUGEL

VLEUGEL - III

VLEUGEL - I

12005

199.5 30

29525^a

A

Behoort bij besluit van Burgemeester en Wethouders van DORDRECHT d.d. 13 APR. 1965 No. 137 DE SECRETARIS VAN DORDRECHT

[Handwritten signature]

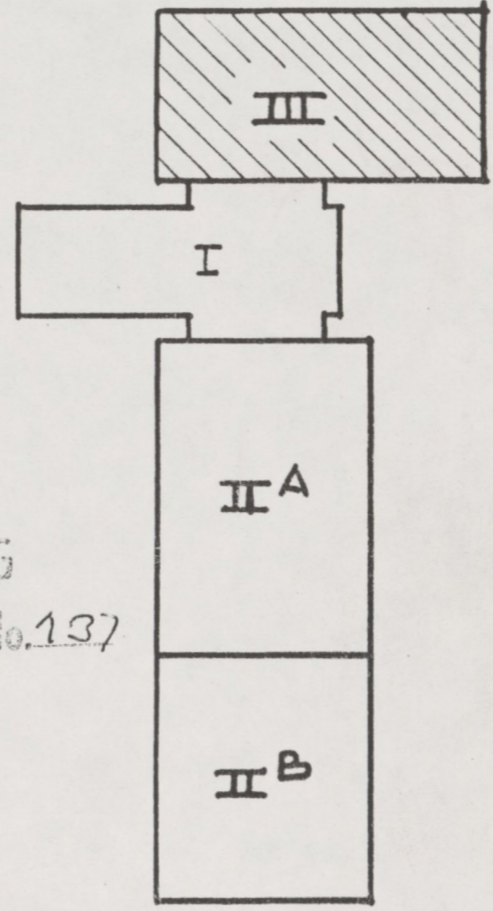
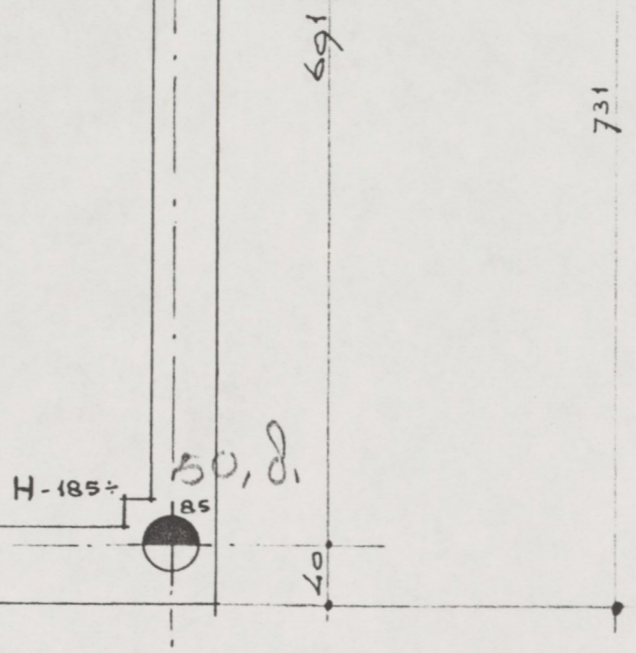

199.5

BEHOORT BIJ AANVRAAG 128-12-'60 REG. A No. 137

paal nr. 86 (P) in reserve

----- grens aangegeven basisniveau
Z-000 = paalmerk en peil onderkant fundering

WERK: GEBOUW ENERGIEBEDRIJF - DORDRECHT

ONDERDEEL: PALENPLAN VLEUGEL III

schaal: 1:50	datum: april 1965		gewijzigd: c		WERK	BLAD		
	get.: v. H	gez.:	a 18/s-6s	d			1320	B. 13
	de ingenieur: <i>[Signature]</i>		b s.	e				

BOUW- EN ADVIESBUREAU IR. K. BAKKER EN IR. H. A. DICKE C.I.
AMSTERDAM - ROTTERDAM TEL. ROTTERDAM: 010-287125 **B**

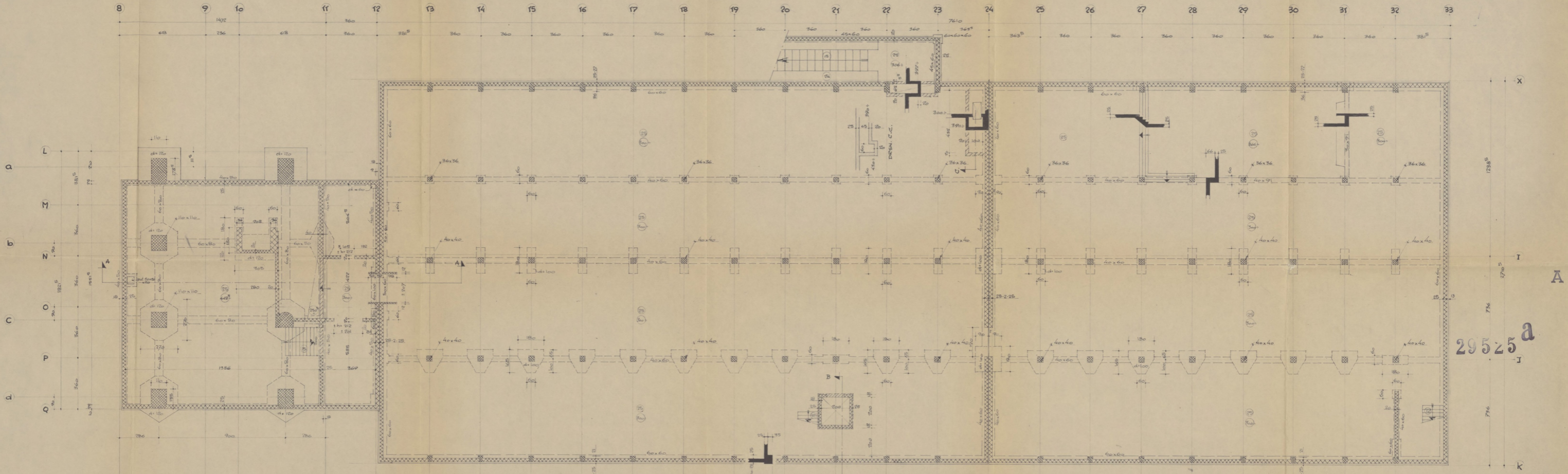

29525 a

BEHOORT BIJ AANVRAAG
 28-12-60 REG. A No. 137
 Behoort bij besluit van Burgemeester
 en Wethouders van DORDRECHT
 d.d. 13 APR. 1965 No. 117
 DE SECRETARIS VAN DORDRECHT

[Handwritten signature]

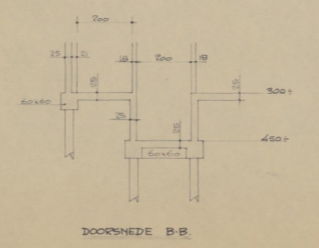
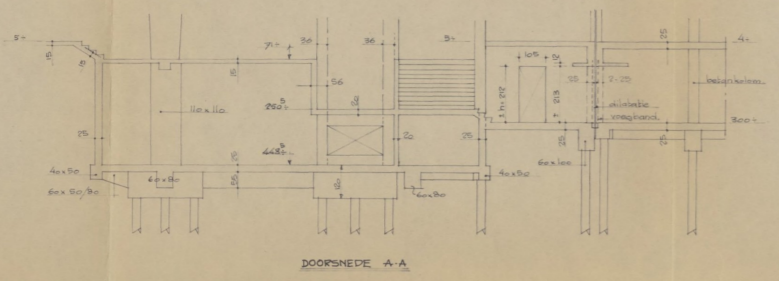

WERK: BEDRIJVINGEBOUW TE DORDRECHT					
ONDERDEEL: betonbesluiting bakker					
schaal:	datum: 9-11-1965	gewijzigd: c	WERK BLAD		
1:100	get. by: a	gez. by: a	1320 B. 3		
BOUW- EN ADVIESBUREAU Ir. K. BAKKER EN Ir. H. A. DICKE CI.			TEL. ROTTERDAM: 310-42097		
AMSTERDAM - ROTTERDAM			TEL. ROTTERDAM: 310-42097		

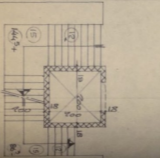
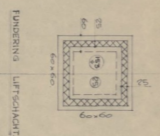
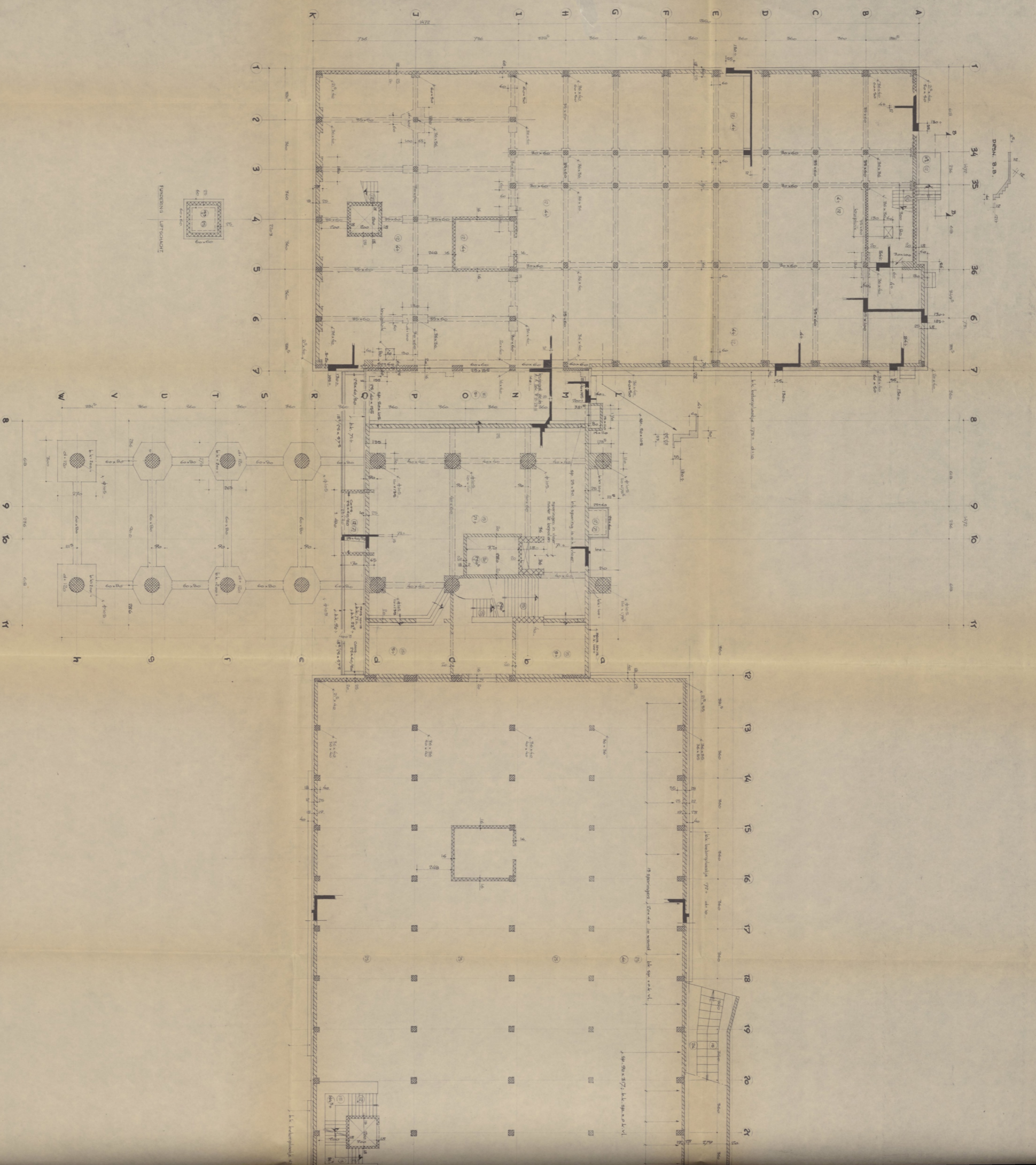

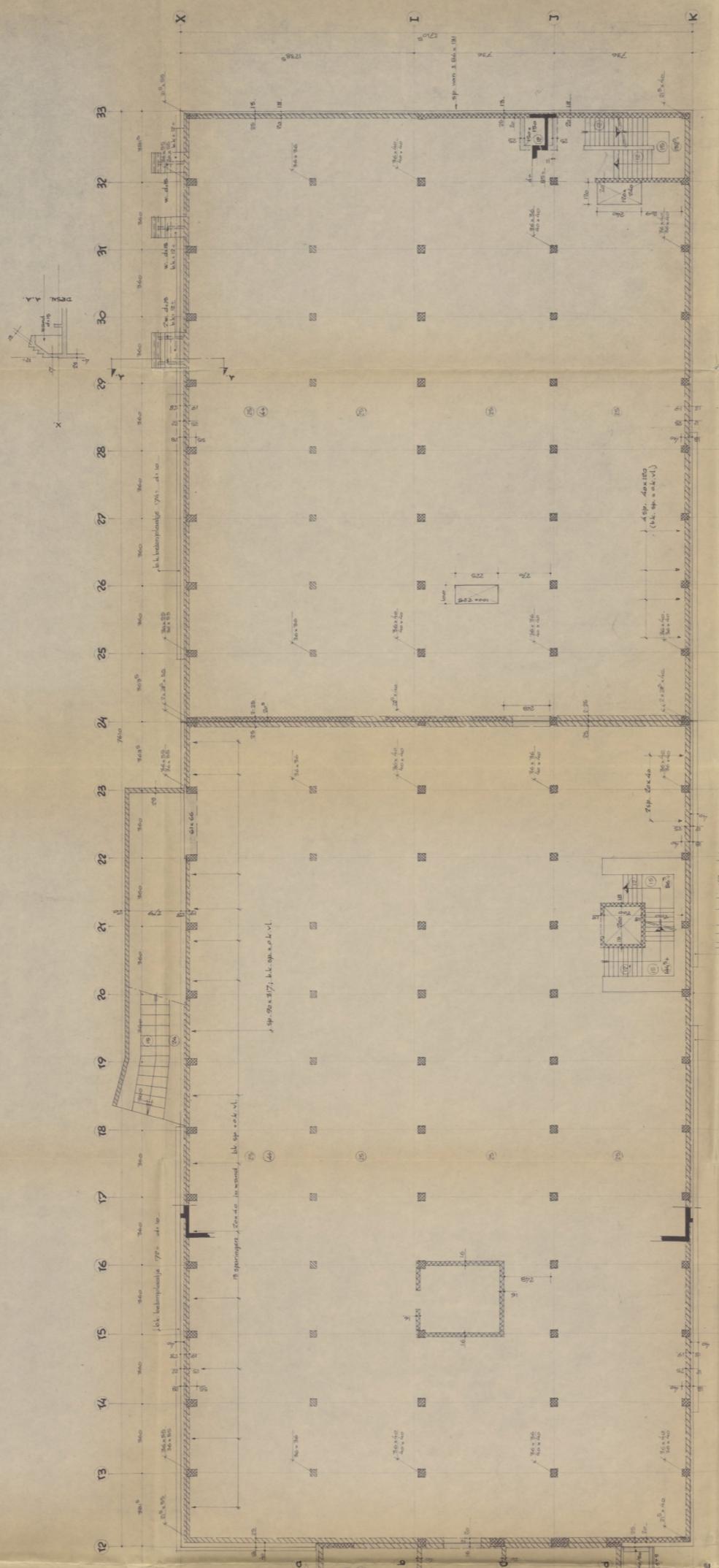

29525a

DEHOORT BIJ AANVRAAG
 23-12-66 REG. A No. 137

Behoort bij besluit van Burgemeester
 en Wethouders van Dordrecht
 d.d. 13 MEI 1966
 No. 677
 DE SECRETARE VAN DOORRECHT

WERK: BEDRIJVENGEBOUW TE DOORRECHT

ONDERDEEL:		Inhoud:		getekend:		getekend:		WERK		BLAD	
1.100		1.100		1.100		1.100		1320		B. 4.	
BOUW EN ADVIESBUREAU IR. K. BAKKER EN IR. H. A. DICKE CI.											
AMSTERDAM - ROTTERDAM											
TEL. ROTTERDAM: 215 - 4000											

A

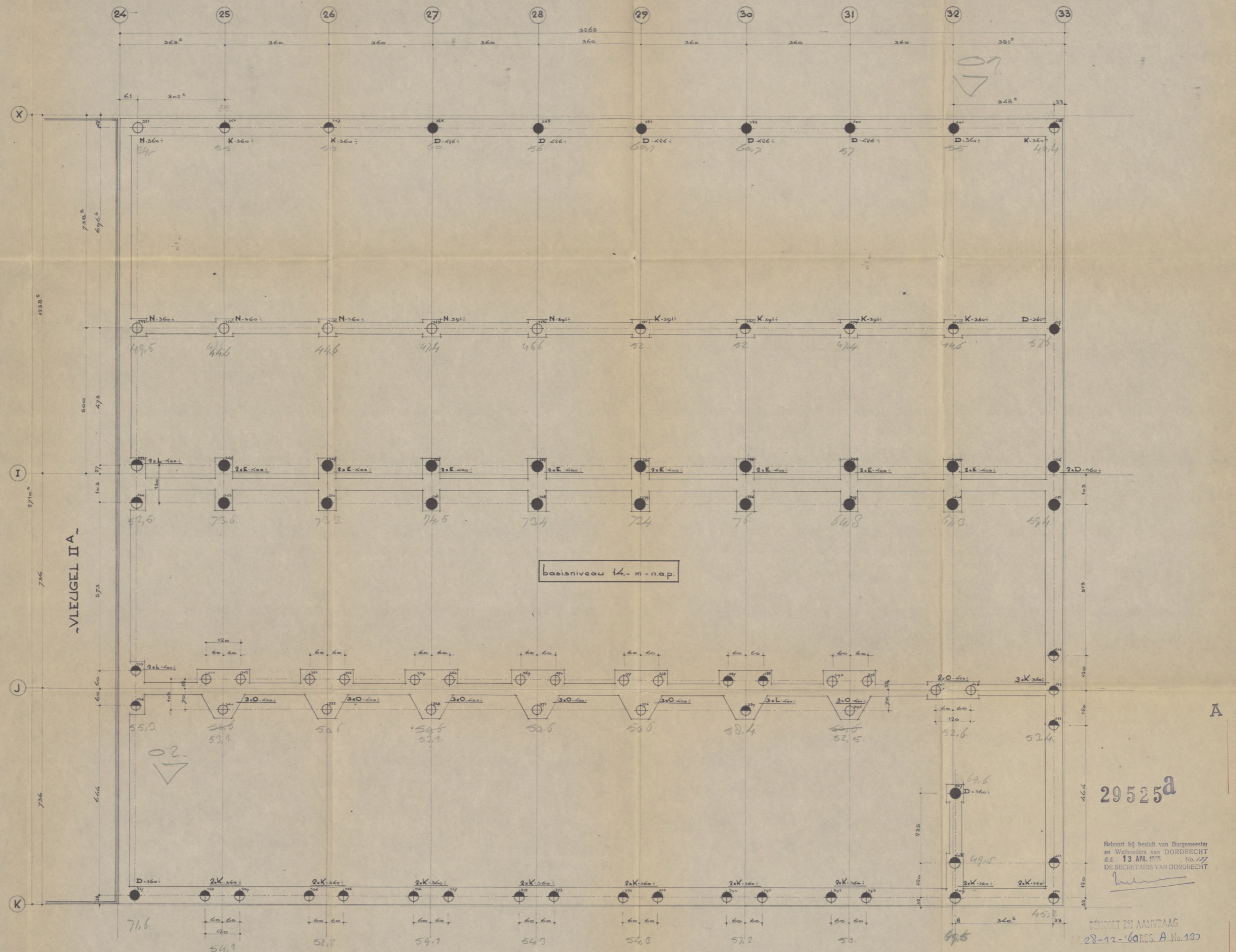

VLEUGEL II A

basisniveau 14. m-nap.

29525^a

Behoort bij bestel van Burgemeester en Wethouders van DORDRECHT d.d. 13 APR. 1975 No. 627 DE SECRETARIS VAN DORDRECHT

BEHOORT BIJ AANVRAAG 28-12-60 REG. A. No. 137

merk	aantal	afm. cm	lengte m	toel. bal ton
D	11	39/60	13.-	72
E	16	"	12,50	"
K	28	32/55	13.-	60
L	7	"	12,50	"
N	6	30/52	13.-	54
O	20	"	12,50	"

totaal 88 palen

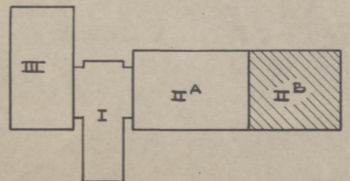

Z-000 = paalmerk en peil onderkant fundering

WERK: GEBOUW ENERGIEBEDRIJF - DORDRECHT

ONDERDEEL: PALENPLAN VLEUGEL II B

schaal: 1:50	datum: april 1965	gewijzigd: c	WERK BLAD 1320 B. 10
get. v. H. de ingenieur	get. a. b. c.	d. e. f.	

BOUW- EN ADVISIEBUREAU IR. K. BAKKER EN IR. H. A. DICKE C.I. AMSTERDAM - ROTTERDAM TEL. ROTTERDAM: 510-187125

afm. 90x80

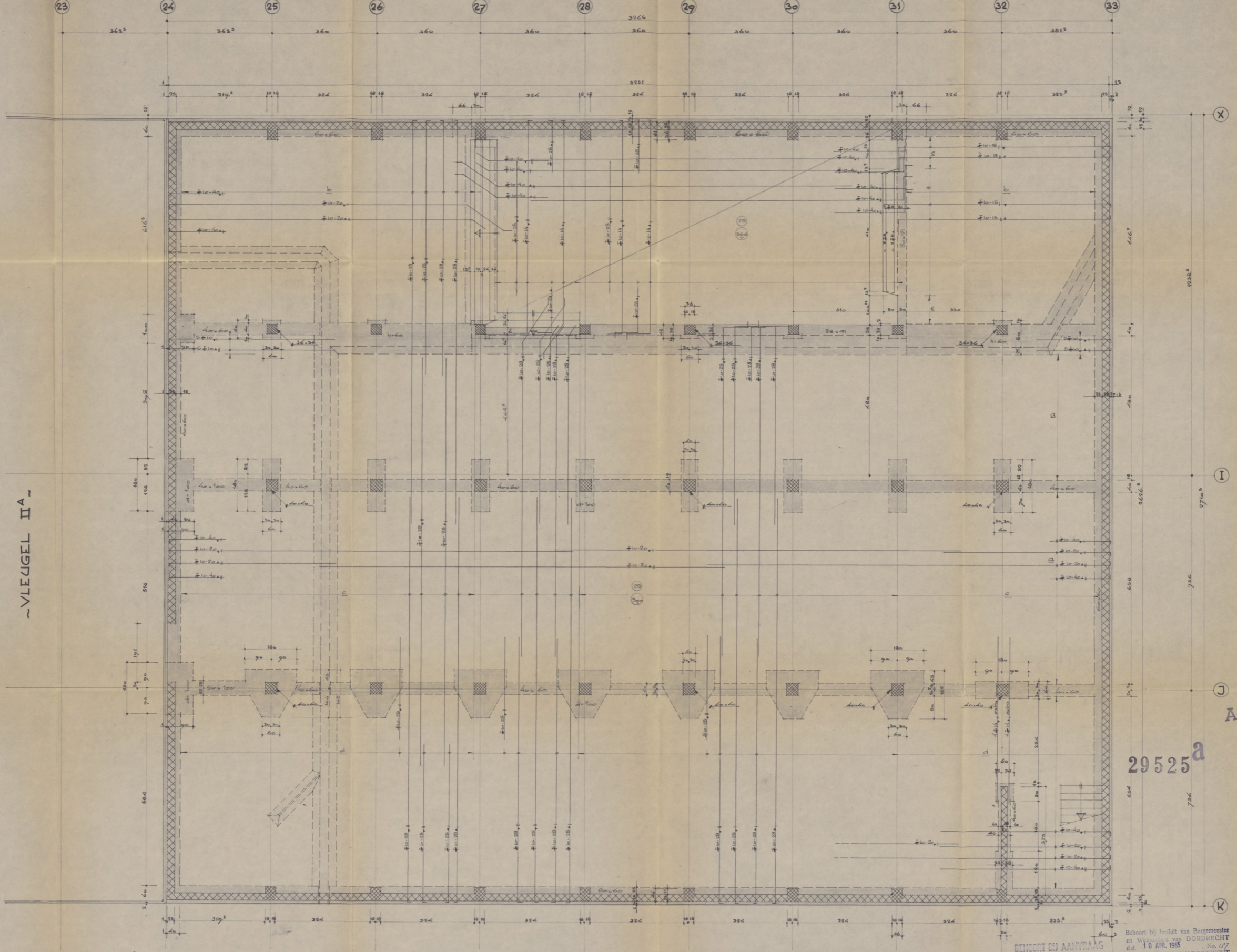

~VLEUGEL II A~

29525^a

lassen in onder- en bevestiging verspringend tov elkaar -
lassen in verdelwering 10-20 verspringend aanbrengen.

Semenstelling : 350 kg hooftaan - cement klasse A per m³ beton
zand-grindverhouding wordt nader aangegeven

Wapeningstaal : β - Q R 24, β - Q R (n) β

Kubussterte : na 28 dagen tenminste 3000 kg/cm²

Beplandeking	in cm	binnen	buiten	onzichtbaar
vloerplaten	1.0	1.5	2.0	
wanden	1.5	2.0	2.5	
balken	2.0	2.5	3.0	
kolommen	2.5	3.0	3.5	

Werkvloeren : dik 7 cm 50 kg cement, 20 l zand en 160 l grind

Opmerkingen :

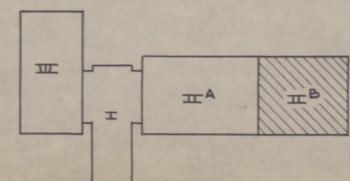

Buhoort bij besluit van Burgemeester
en Wethouders van DORDRECHT
dd 10 APR. 1965 No. 17
DE SECRETARIS VAN DORDRECHT

BEVOEGT EN AANTRAG
123-12-160 REG. A No. 132

WERK: GEBOUW ENERGIEBEDRIJF - DORDRECHT

ONDERDEEL: plattegrond kelder vleugel II^B

schaal:	datum: april 1965	gewijzigd: c	WERK	BLAD
1:50	get. v.H.	gez. v.H.	1320	B. 14
de Ingenieur:	123-12-160	123-12-160		

BOUW- EN ADVIESBUREAU Ir. K. BAKKER EN Ir. H. A. DICKE c.s.
AMSTERDAM - ROTTERDAM TEL. ROTTERDAM: 287125

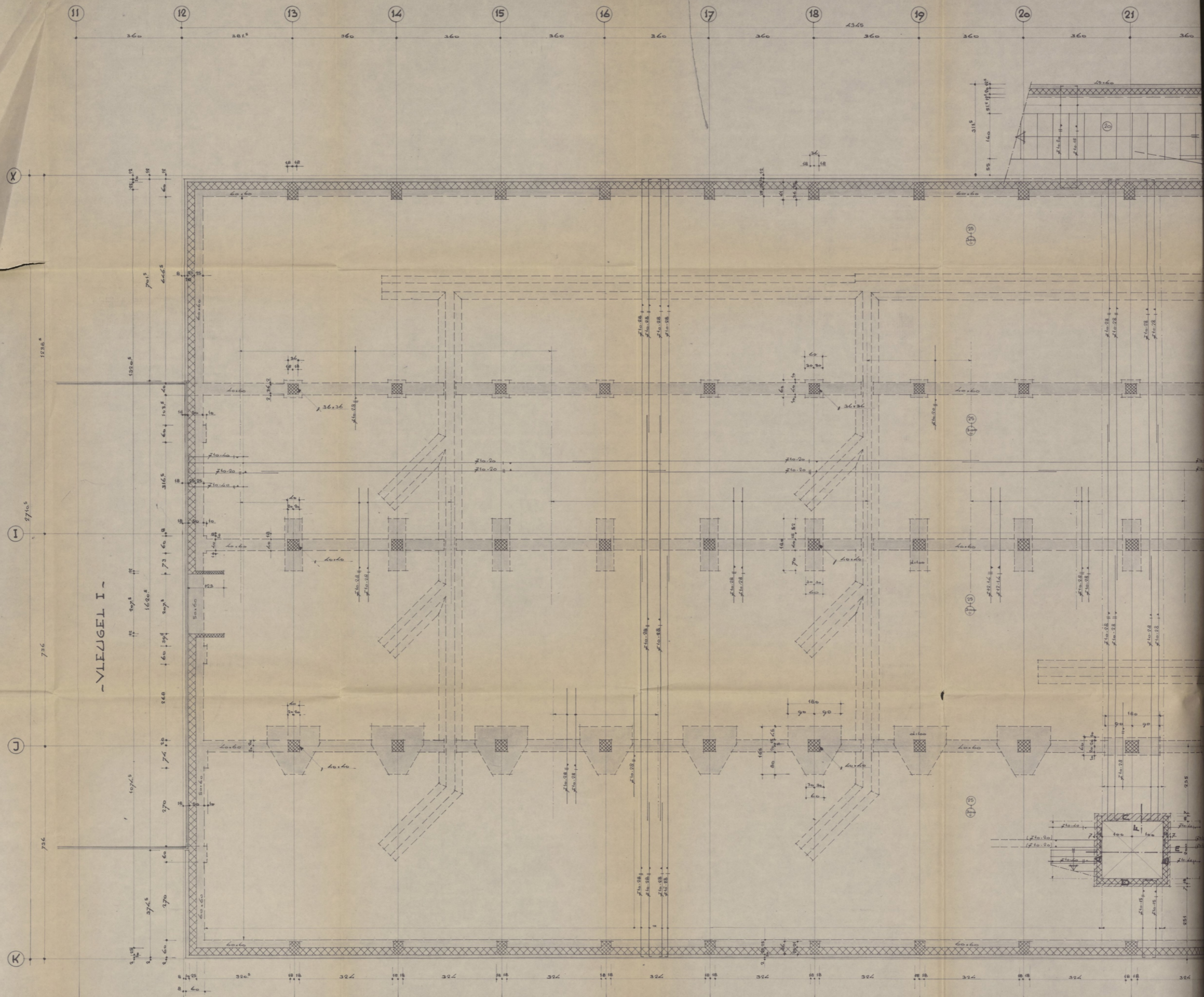

VLEUJGEL I

lassen in onder- en bovenwapening verspringend tov elkaar.
 lassen in verdelwop x10-20 verspringend aanbrengen.

Samenstelling : 350 kg hooaquan - cement klasse A per m³ beton
 zand-grindhouding wordt later aangegeven

Wapeningsaal : $\bar{\bar{f}}$ - QR 24, $\bar{\bar{f}}$ - QR (n) 400

Kubussterkte : na 28 dagen tenminste 3000 kg/cm²

Betondekking : in cm

	binnen	buiten	onzichtbaar
vloerplaten	1.0	1.5	2.0
wanden	1.5	2.0	2.5
balke	2.0	2.5	3.0
kolommen	2.5	3.0	3.5

Werkvloeren : dik 7 cm 50 kg cement, 80 l zand en 1600 l grind

Opmerkingen :

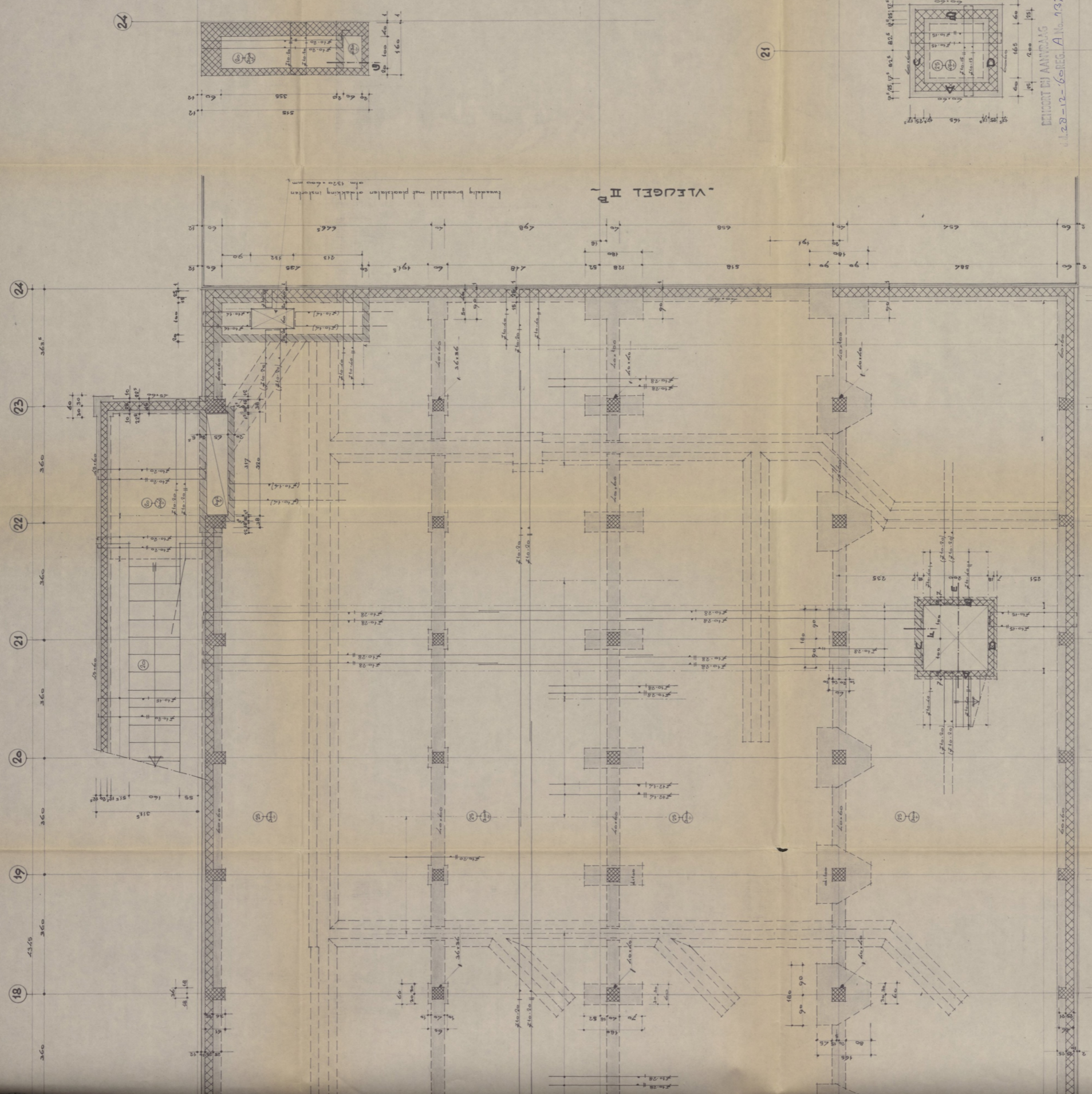

Samenstelling : 300 kg hooftzand - cement klasse A per m³ beton
 Wapeningstal : β - Q R 24, β - Q R 10 - Q R 10
 Besluitdikte : in cm eigen tussenschijven beton 1500 kg/m³

vloerplaten	1.0	1.5	2.0	2.5	3.0	3.5	4.0	4.5	5.0	5.5	6.0	6.5	7.0	7.5	8.0	8.5	9.0	9.5	10.0	10.5	11.0	11.5	12.0	12.5	13.0	13.5	14.0	14.5	15.0	15.5	16.0	16.5	17.0	17.5	18.0	18.5	19.0	19.5	20.0	20.5	21.0	21.5	22.0	22.5	23.0	23.5	24.0	24.5	25.0	25.5	26.0	26.5	27.0	27.5	28.0	28.5	29.0	29.5	30.0	30.5	31.0	31.5	32.0	32.5	33.0	33.5	34.0	34.5	35.0	35.5	36.0	36.5	37.0	37.5	38.0	38.5	39.0	39.5	40.0	40.5	41.0	41.5	42.0	42.5	43.0	43.5	44.0	44.5	45.0	45.5	46.0	46.5	47.0	47.5	48.0	48.5	49.0	49.5	50.0	50.5	51.0	51.5	52.0	52.5	53.0	53.5	54.0	54.5	55.0	55.5	56.0	56.5	57.0	57.5	58.0	58.5	59.0	59.5	60.0	60.5	61.0	61.5	62.0	62.5	63.0	63.5	64.0	64.5	65.0	65.5	66.0	66.5	67.0	67.5	68.0	68.5	69.0	69.5	70.0	70.5	71.0	71.5	72.0	72.5	73.0	73.5	74.0	74.5	75.0	75.5	76.0	76.5	77.0	77.5	78.0	78.5	79.0	79.5	80.0	80.5	81.0	81.5	82.0	82.5	83.0	83.5	84.0	84.5	85.0	85.5	86.0	86.5	87.0	87.5	88.0	88.5	89.0	89.5	90.0	90.5	91.0	91.5	92.0	92.5	93.0	93.5	94.0	94.5	95.0	95.5	96.0	96.5	97.0	97.5	98.0	98.5	99.0	99.5	100.0
-------------	-----	-----	-----	-----	-----	-----	-----	-----	-----	-----	-----	-----	-----	-----	-----	-----	-----	-----	------	------	------	------	------	------	------	------	------	------	------	------	------	------	------	------	------	------	------	------	------	------	------	------	------	------	------	------	------	------	------	------	------	------	------	------	------	------	------	------	------	------	------	------	------	------	------	------	------	------	------	------	------	------	------	------	------	------	------	------	------	------	------	------	------	------	------	------	------	------	------	------	------	------	------	------	------	------	------	------	------	------	------	------	------	------	------	------	------	------	------	------	------	------	------	------	------	------	------	------	------	------	------	------	------	------	------	------	------	------	------	------	------	------	------	------	------	------	------	------	------	------	------	------	------	------	------	------	------	------	------	------	------	------	------	------	------	------	------	------	------	------	------	------	------	------	------	------	------	------	------	------	------	------	------	------	------	------	------	------	------	------	------	------	------	------	------	------	------	------	------	------	------	------	------	------	------	------	------	------	-------

Werkvloeren : dik 7 cm
 Opmerkingen :

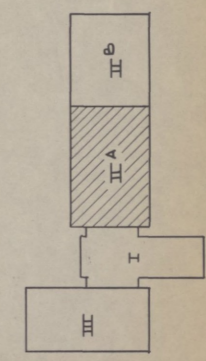

WERK: GEBOUW ENERGIEBEDRIJF-DORDRECHT
 ONDERDEEL: plattegrond kelder vleugel II A
 schaal: 1:50
 datum opst. 1965
 get. v. H. A. BAKKER
 de ingesloten: a 19/1/65, b 19/1/65, c 19/1/65
 WERK 1320 B. 15
 BOUW- EN ADVISBUREAU IR. K. BAKKER EN IR. H. A. DICKE CI
 AMSTERDAM - ROTTERDAM
 TEL. ROTTERDAM: 510-267/125
 W. H. 134/80

Behoort bij besluit van Burgemeester en Wethouders van DORDRECHT d.d. 10 APR. 1965 No. 47 DE SECRETARIS VAN DORDRECHT

DELIKT BIJ AANVRAAG
 12.8-12-65 REG. A No. 197

29525 d

A

21

24

18 19 20 21 22 23 24

grond toevoeren aan aanbesteding

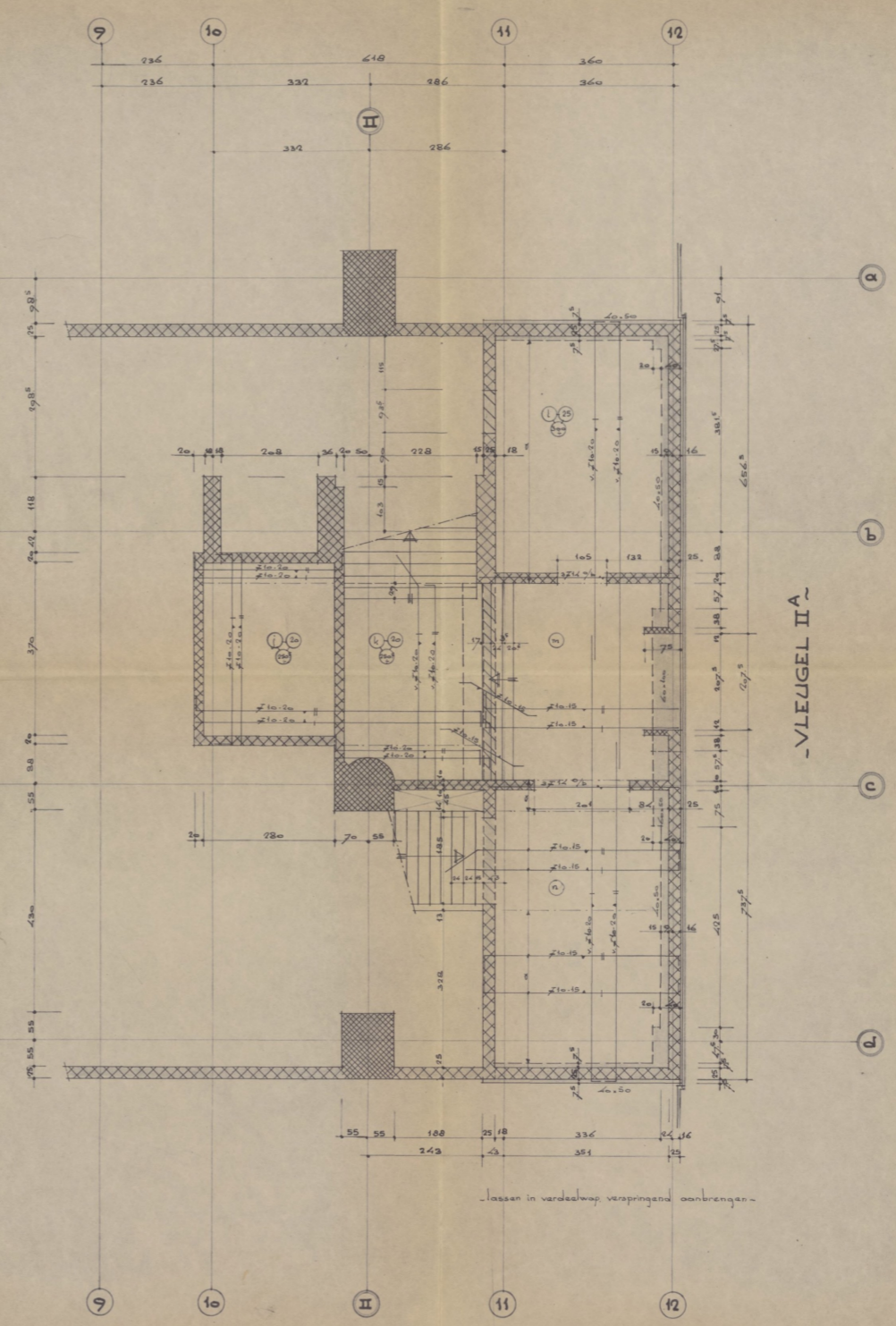
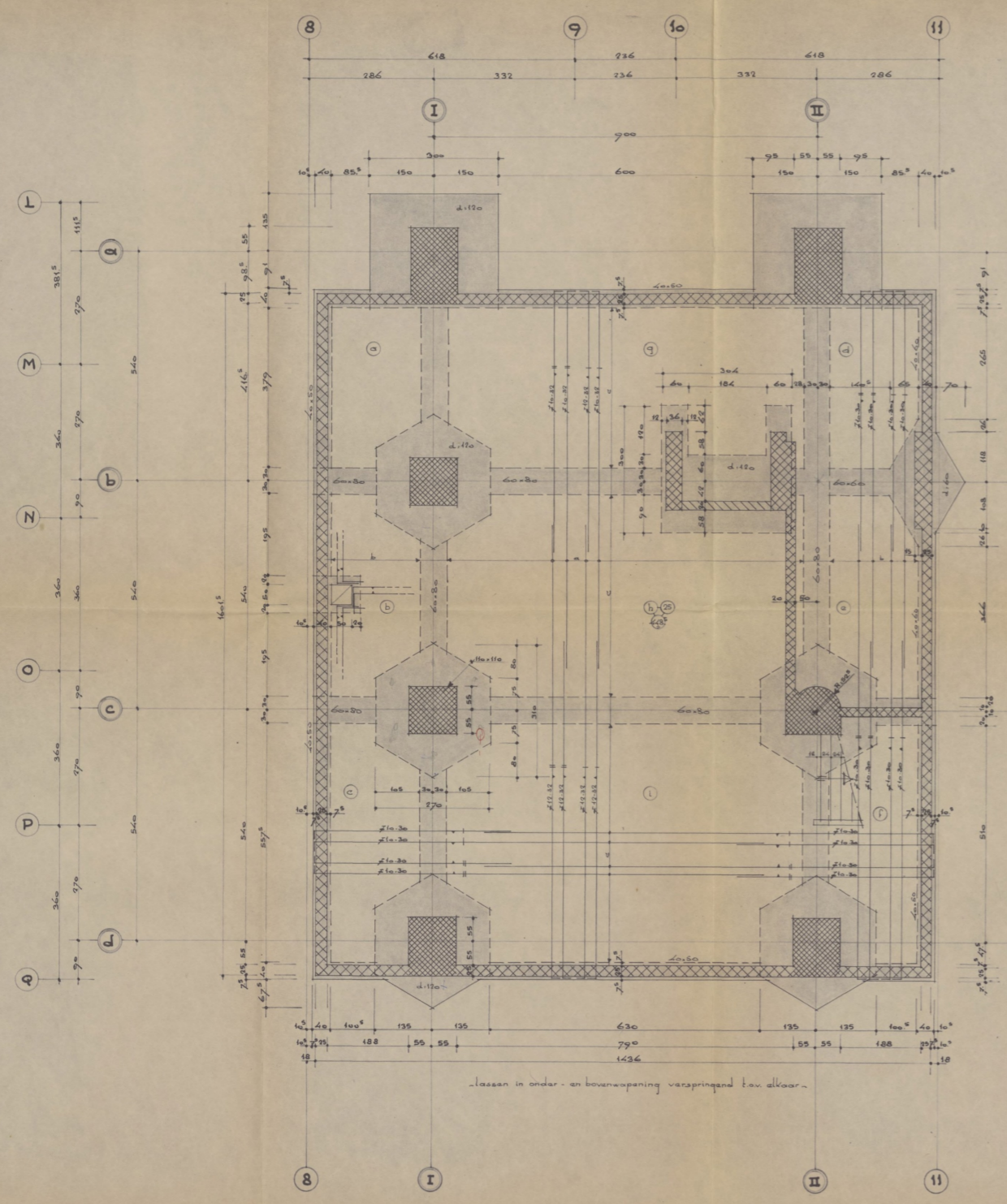

Samenstelling : 350 kg hooiervan - cement klasse A per m³ beton
 zand-grindverhouding wordt nader aangegeven
 Wapeningstal : Ø - QR 24 Ø - QR (n) 4mm No. 477
 Kubussterkte : na 28 dagen tenminste 3000 kg/cm²
 Betondekking : in cm binnen buiten onzichtbaar

vloerplaten	3.0	1.5	2.0
wanden	1.5	2.0	2.5
balken	2.0	2.5	3.0
kolommen	2.5	3.0	3.5

Werkvloeren : dik 7 cm 50 kg cement, 80 l zand en 160 l grind
 Opmerkingen :

Behoort bij besluit van Burgemeester en Wethouders van DORDRECHT d.d. 13 APR. 1965 No. 477 DE SECRETARIS VAN DORDRECHT

29525^a

BEHOORT BIJ AANVRAAG 28 DEC. 1960 REG. A. No. 192

WERK: GEBOUW ENERGIEBEDRIJF - DORDRECHT

ONDERDEEL: plattgrond kelder vleugel I

schaal:	datum: april 1965	gewijzigd: a	WERK	BLAD
1:50	get. v. H.	get. 1966 d	1320	B.16
de ingenieur:		b 22.2.60 e		

BOUW- EN ADVIESBUREAU IR. K. BAKKER EN IR. H. A. DICKE C.I.
 AMSTERDAM - ROTTERDAM TEL ROTTERDAM : 210 - 287125