# Legenda

## Groen & Spelen

### Algemeen

bomen-extensief gras — bomen.shp

- Ruw gras
- Bomen
- Japanse Duizendknoop
- Wateren
- Oevers

### Extensief Maaien

groenkanten-1x_2x_bloemrijk — groenkanten.shp

- bermstrooklengte
- verhardingskantlengte
- Bloemrijkgrasland — grassen.shp

Grassen (ext. maaien)

- Gras extensief (2x)
- Gras Extensief (2x) 10-20%
- Talud extensief (2x)
- Gras extensief (4x) uitzichthoeken
- Gras extensief (6x)
- Talud extensief (6x)
- Greppels Onverhard [383]
- Greppels Verhard [809]

### Achtergronden & Referenties

- Gemeentegrens
- Stadsdelen
- Wijken
- Buurten

BGT Achtergrondkaart

BGT Lijngericht

- Straatnamen
- BGT Vlakken

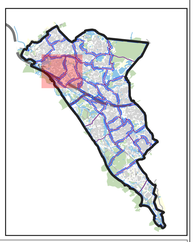

0 90 180 270 360 m

| wijz. nr. | datum | wijziging | tekenaar | controleur |
|---|---|---|---|---|

Heerlen

Domein Stad

Team Stadsingenieurs

Cluster Beheer Openbare Ruimte

| | | | |
|---|---|---|---|
| titel | SB-2026-507 perceel A,B,C | | |
| afmeting | A0 | datum | 25/02/2026 |
| projectnr. | | | |
| bladen | 1 | | |
| besteknr. | | blad nr. | 5 |
| schaal | 1:2.665 | tekenaar | WH |
| controleur | | opdrachtgever | |
| onderdeel | Wijk - 14 De Koumen | | |