



Rijkswaterstaat
Ministerie van Infrastructuur en Waterstaat

Scan deze QR-code voor een
paar vragen vooraf.....



Baggeronderhoud Eemsggeul 2026/2029

Informatiebijeenkomst

--- we starten om 11:11u ---

Robert van Veldhuizen - Contractmanager
Wiebe Kramer - Technisch Manager
Milco Schmidt - Inkoopadviseur



Inhoud informatiebijeenkomst

Introductie

Aanbestedingsprocedure

Het net ophalen n.a.v. vragen vooraf



Introductie

Organisatieonderdeel

De afdeling

Het team

De Eemsgeul

Het onderhoudsbaggeren

De aanbestedingsprocedure



Organisatieonderdeel

De aanbesteding wordt georganiseerd en uitgevoerd door het Cluster Baggeren en Bergingen, onderdeel van PPO.

De interne klant, die de behoefte stelt, is de regio Noord Nederland.

Organisatie OG

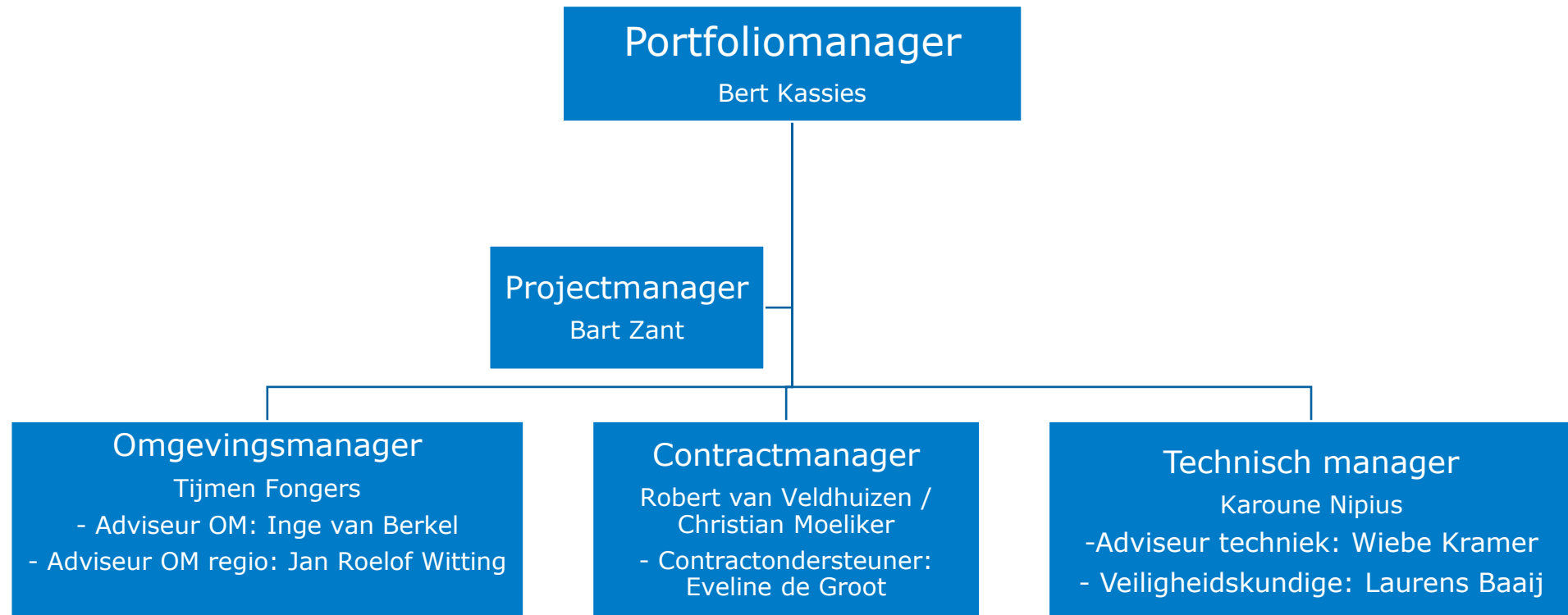

De Eemsgeul

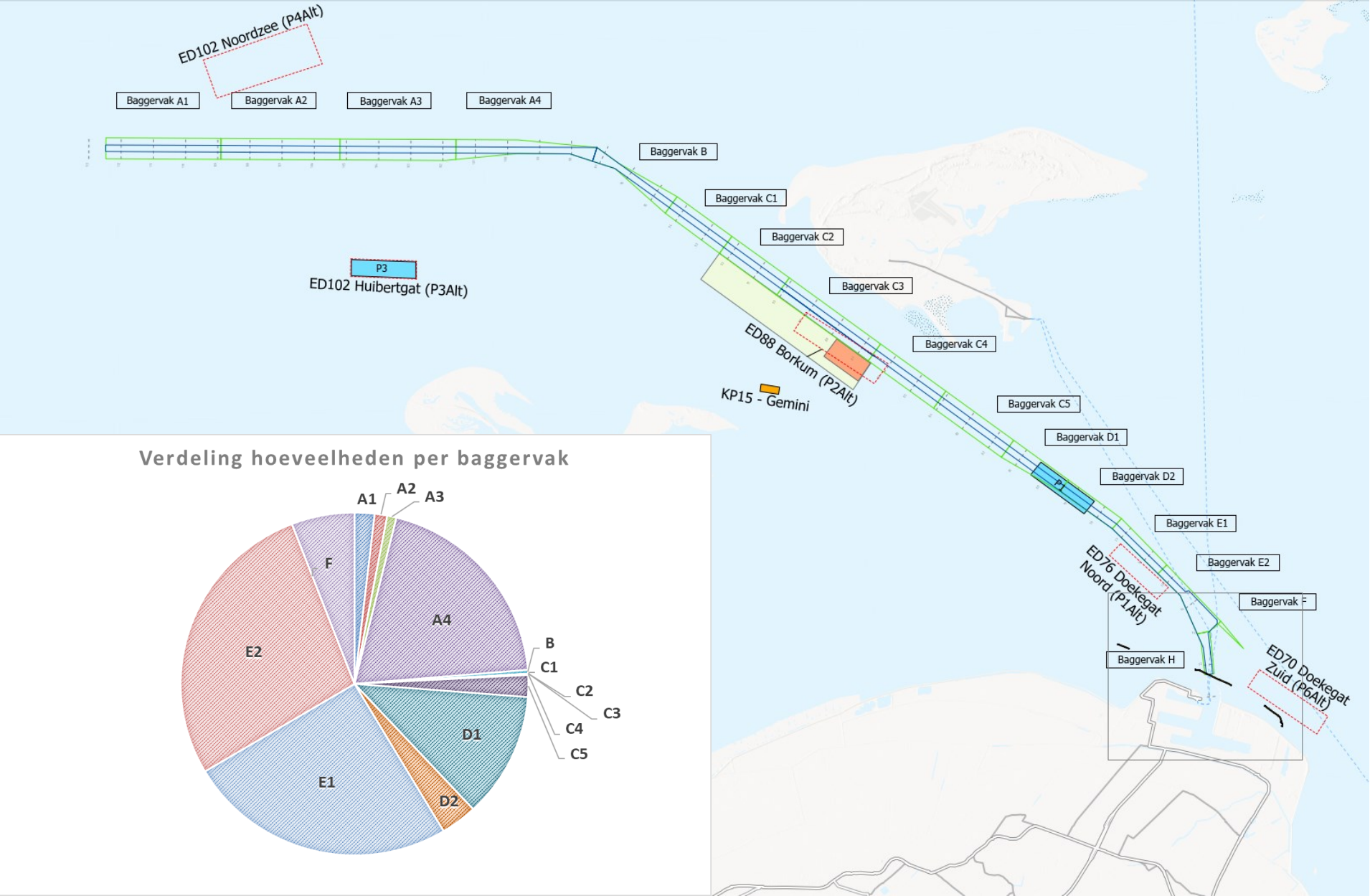

Verdeling hoeveelheden per baggervak

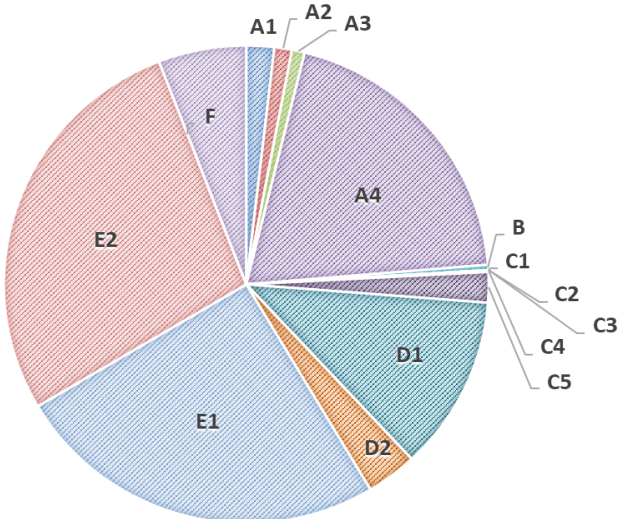



Aandachtspunten

- Verspreidingslocaties
- Binnenbocht A4 / Ballonplaat
- Beperkte onderhoudsmarge
- Dynamisch gebied
- Hopperen en ploegen
- Surveygevoelig gebied

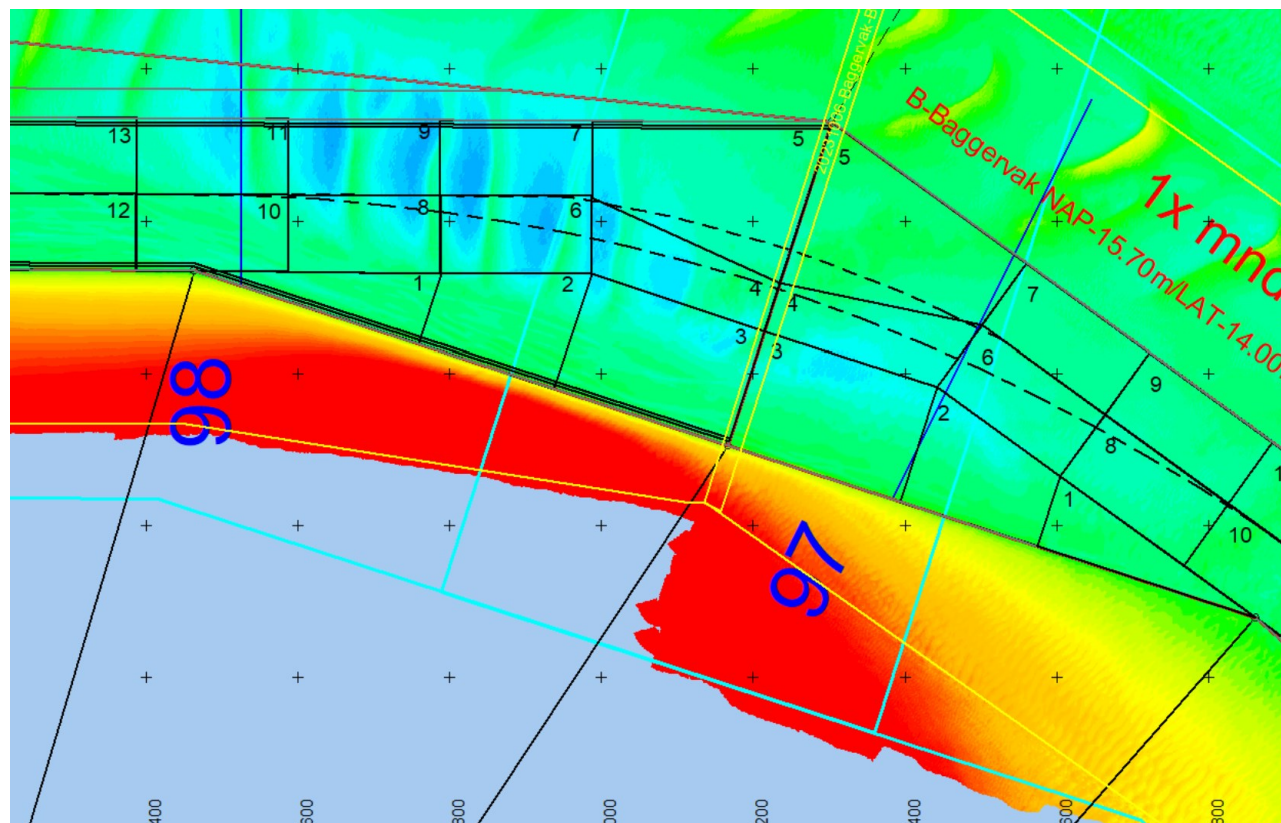



Aanbestedingsprocedure

- Openbare aanbesteding
- Aanbestedingsplanning
- Wat willen we graag voor gunning weten?
- De voor inschrijvers te doorlopen stappen
- Wat willen we graag na gunning aanvullend weten?
- Vragen over aanbesteding via TenderNed
- Bij inschrijving te verstrekken documenten



Aanbestedingsplanning

Informatieronde	27 februari 2026
Publicatie Nota van Inlichtingen	6 maart 2026
Ontvangst inschrijvingen	20 maart 2026
Voorlopige gunningsbeslissing	1 mei 2026
Verzenden opdracht	3 juni 2026



Wat willen we graag voor gunning weten?

- Uw prijs voor het werk
- De MKI-Waarde horend bij het werk
- CO₂-ambitieniveau
- Inzicht hoe de prijs tot stand is gekomen **en hoe deze wordt bepaald bij wijziging van locatie?**
- Zie inschrijvingsstaat en staat van ontleding
-



Door inschrijvers te doorlopen stappen

- Check of uitsluitingsgronden niet voor u van toepassing zijn
- Voldoet u aan de geschiktheidseisen
- Zo ja, dan kunt u een inschrijving indienen
 - Inschrijvingsbiljet
 - Diverse (eigen-)verklaringen
 - Verklaring omtrent technische bekwaamheid
 - Staat van ontleding inschrijvingsom en de MKI-waarde
 - CO2-ambitieniveau
- Wachten op gunning of afwijzing



Het net ophalen

- Zie mentimeter resultaten