

LEGENDA

- Armatuur vervangen volgens armaturen vervangingslijst
- Armatuur demonteren
- Armatuur permanent uitschakelen
- Armatuur reeds LED niet vervangen

OPMERKINGEN

- Deze tekening is opgesteld op basis van bouwkundige onderleggers zoals aangeleverd door de opdrachtgever. De aangeleverde onderleggers zijn niet gecontroleerd op juistheid of volledigheid.

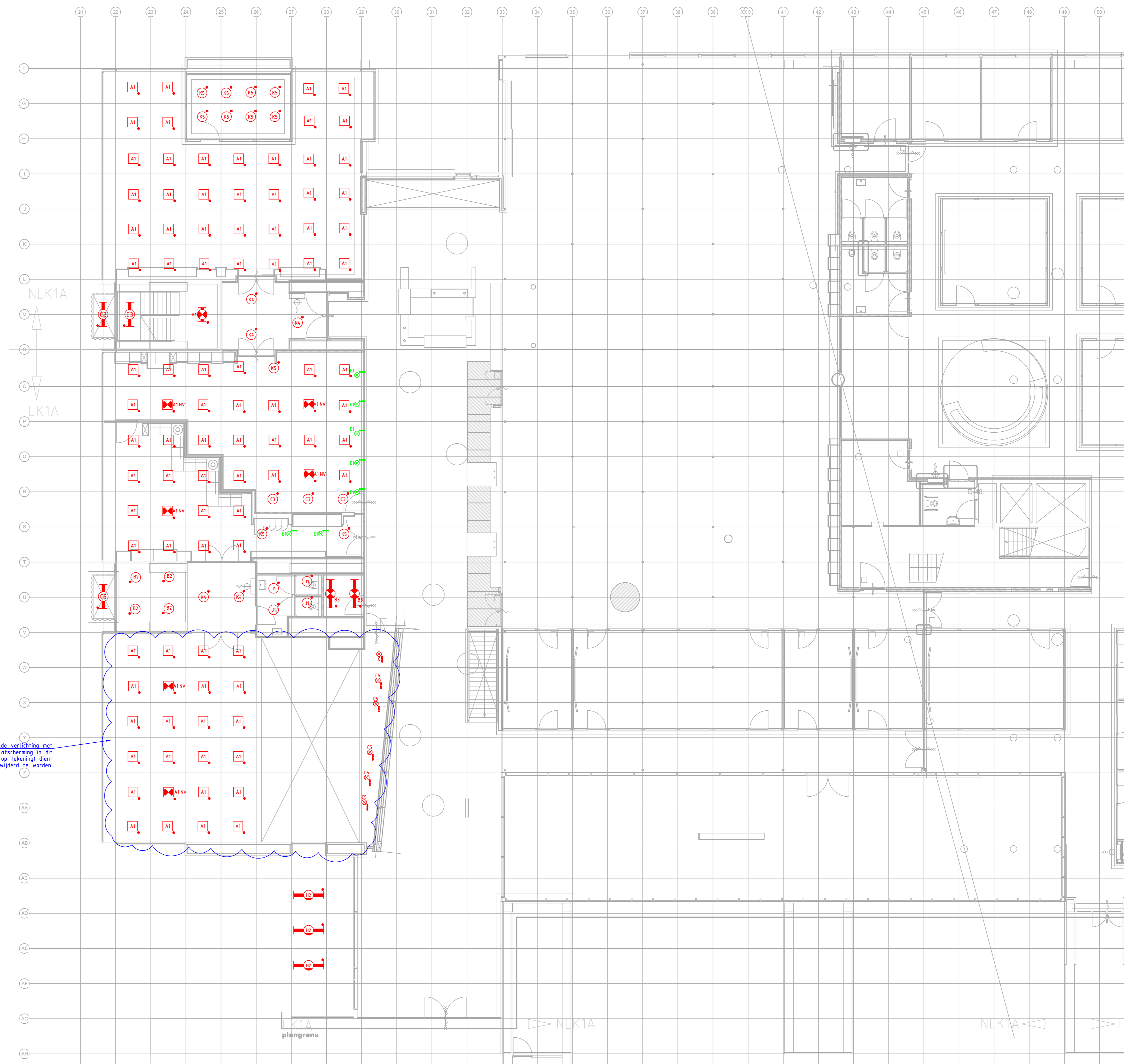

De lineaire opgeplande verlichting met microprismatische afscherming in dit gebied moet op tekening dient verwijderd te worden.

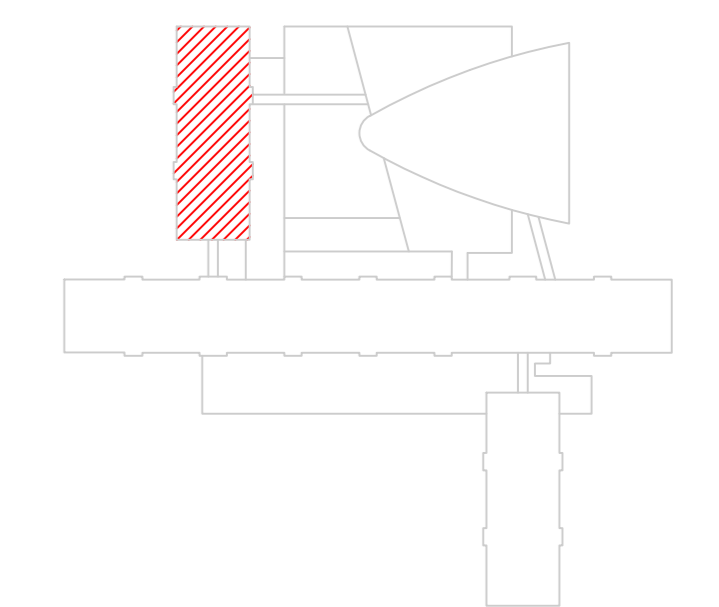

Opdrachtgever: Postbus 16169
 Rijksvastgoedbedrijf 2500 BD Den Haag
 Ministerie van Volkshuisvesting en Ruimtelijke Ordening
 Architect: -

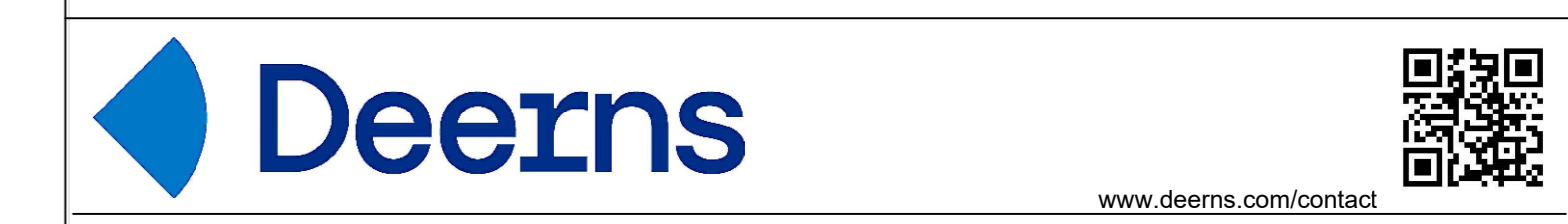

Smedinghuis Lelystad
 Vervanging verlichtingsinstallatie
ELEKTROTECHNISCHE INSTALLATIES
 Verlichtingsinstallatie
 Plattegrond
 West - Eerste verdieping

SCHAAL	FORMAAT	DATE	TEKENING	REVISIE	WUZ DATUM
1:100	A0	15-01-2026	GEKONT. Lb	01	
WERKNUMMER	GEDELTEN	GEDELTEN	GEDELTEN	GEDELTEN	GEDELTEN
RNL150 07352 0300	DEERN	DEERN	DEERN	DEERN	DEERN
BESTANDSNUMMERS				BLADNUMMERS	
07352_NLD_B300_FLP_W_01_NS_-_20260115				6300_FLP_W_01_NS_-_	