

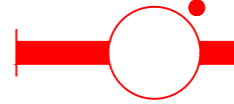
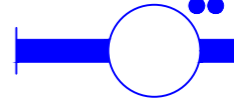
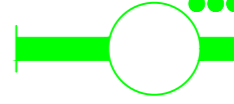

LEGENDA

-  Armatuur vervangen volgens armaturen vervangingslijst
-  Armatuur demonteren
-  Armatuur permanent uitschakelen
-  Armatuur reeds LED niet vervangen

OPMERKINGEN

- Deze tekening is opgesteld op basis van bouwkundige onderleggers zoals aangeleverd door de opdrachtgever. De aangeleverde onderleggers zijn niet gecontroleerd op juistheid of volledigheid.

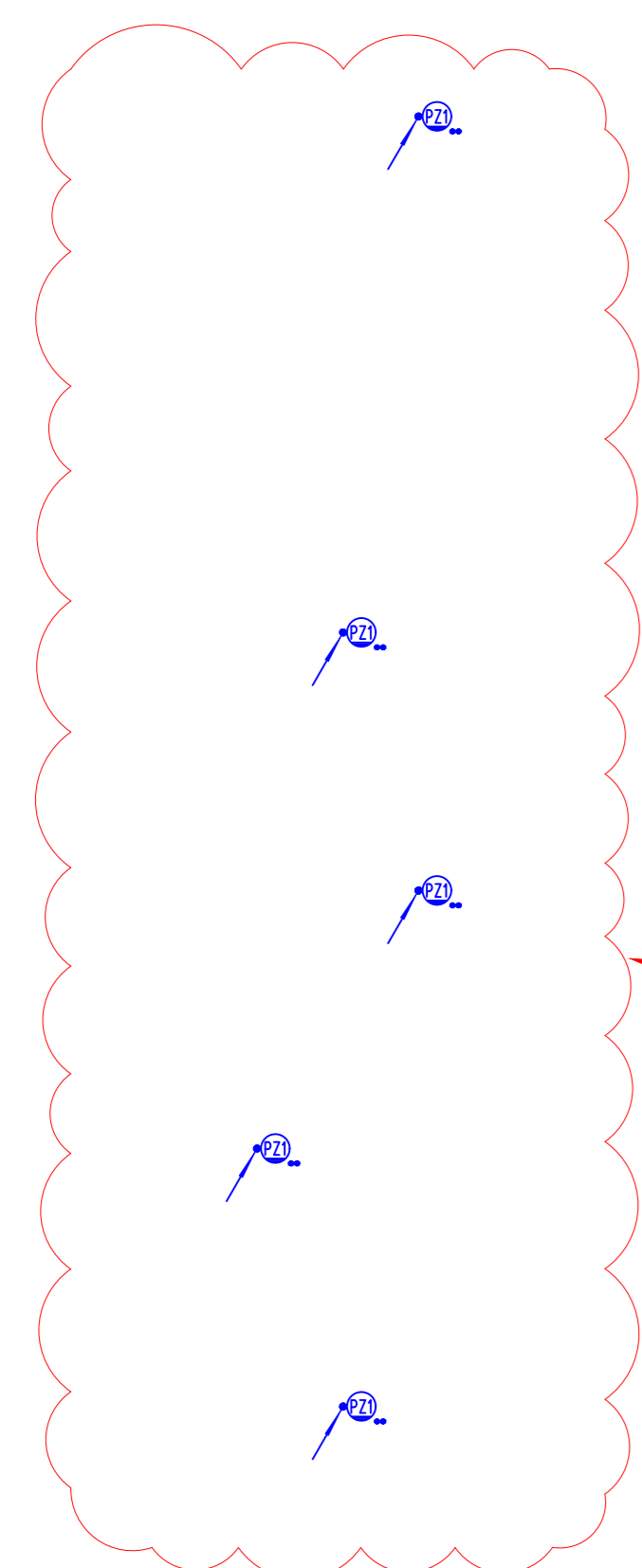
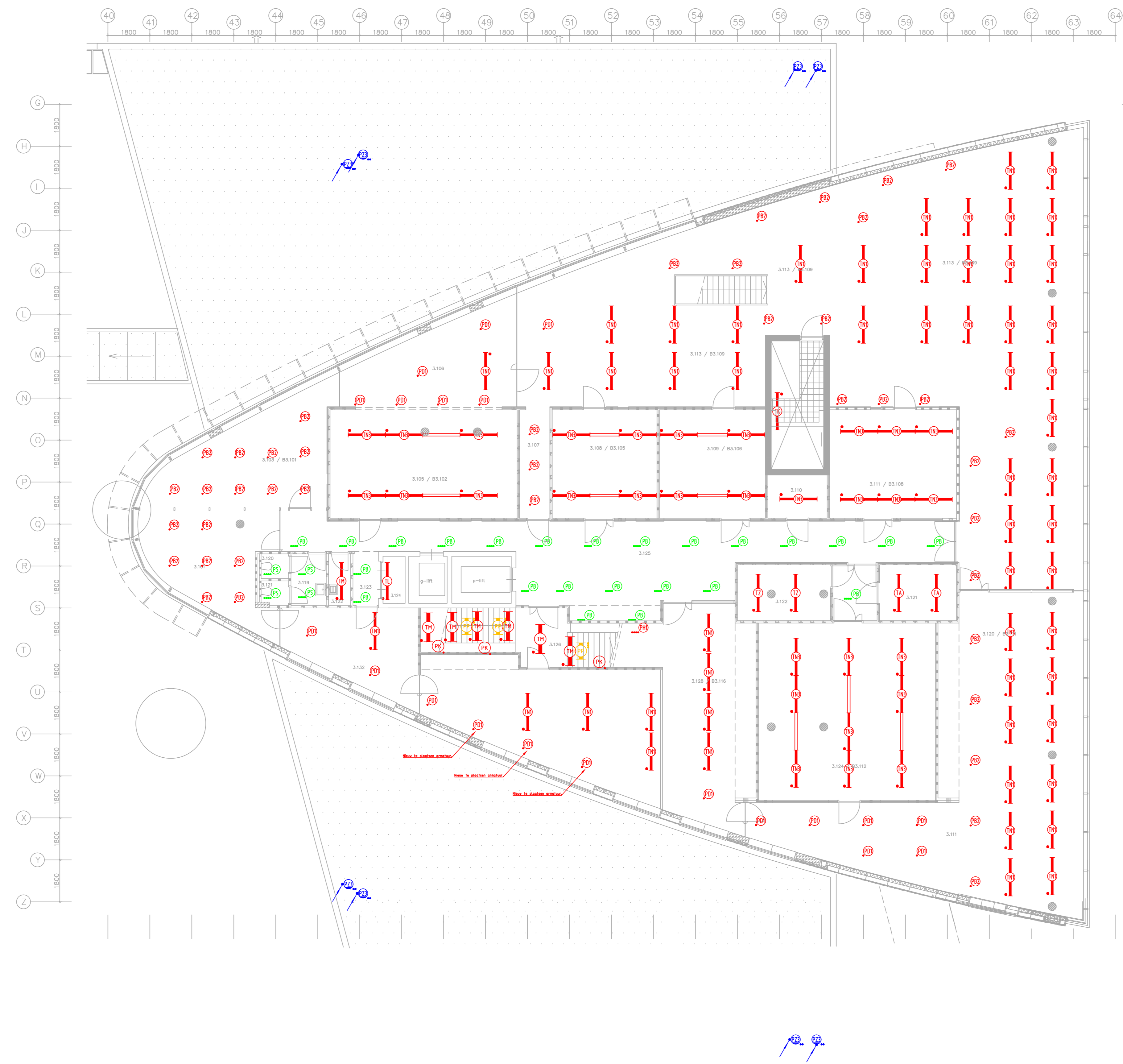

Armaturen in dit gebied zijn tijdens de reedgang niet waargenomen. Er dient gecontroleerd te worden of deze nog aanwezig zijn, indien aanwezig armaturen dienen verwijderd te worden.

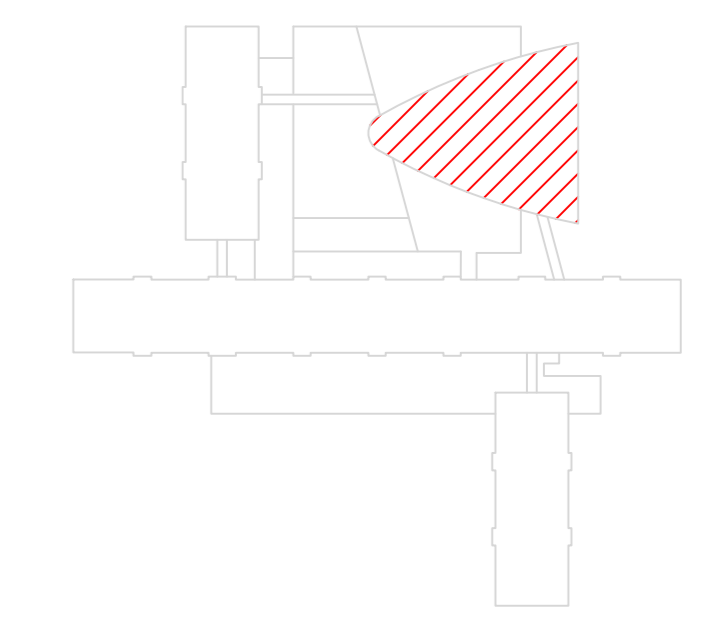

Opdrachtgever: Postbus 16169
 Rijksvastgoedbedrijf 2500 BD Den Haag
 Ministerie van Volkshuisvesting en Ruimtelijke Ordening
 Architect: -



Smedinghuis Lelystad
 Vervanging verlichtingsinstallatie

ELEKTROTECHNISCHE INSTALLATIES
 Verlichtingsinstallatie
 Plattegrond
 Koplamp - Derde verdieping

SCHAAL	FORMAT	DATE	TEKENING	REVISIE	WUZ-DATUM
1:100	A0	15-01-2026	GETEKEND: Lba	REVISIE: 01	
WERKNUMMER	GECONTR.	GEDESEN	GEDESEN	GEDESEN	GEDESEN
RNL150 07352 0300					
BESTANDSNAAM				BLADNUMMER	
07352_ND_6300_FLP_Koplamp_03_NS_-_20260115				6300_FLP_Koplamp_03_NS_	