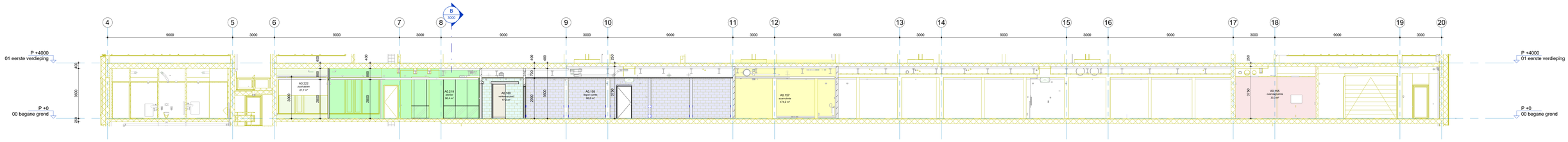

Doorsnede A

1 : 100

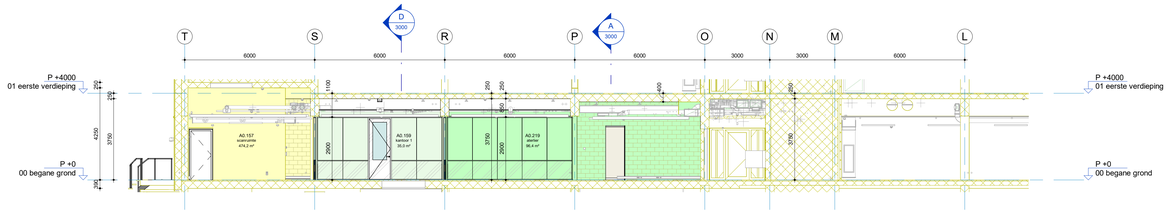

Doorsnede B

1 : 100

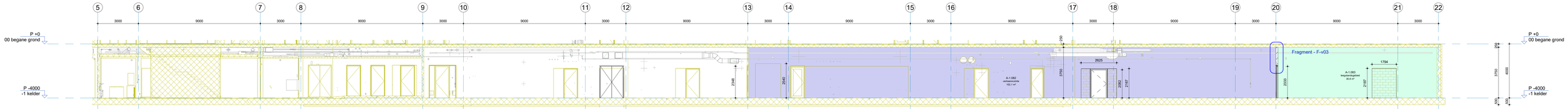

Doorsnede C

1 : 100

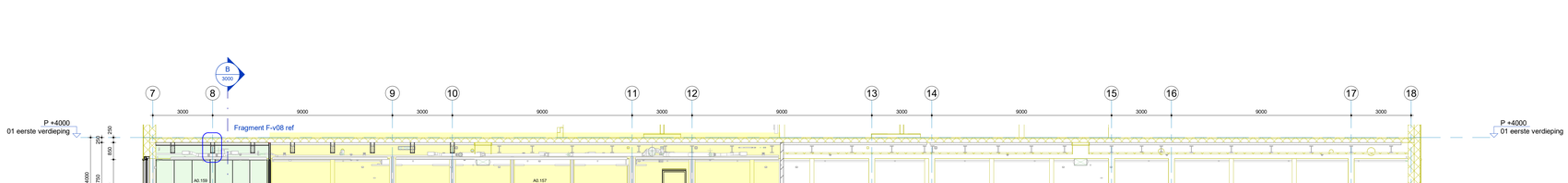

Doorsnede D

1 : 100

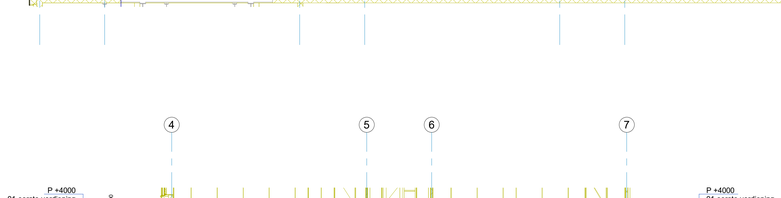

Doorsnede E-E

1 : 100

Ruimte nummers verbouwing 2025

Level	Name	Number	Area	Limit Offset	Unbounded Height	Volume
-1 kelder	Archiefbewaarplaats / depotruimte C	A-1.080	238,4 m²	-250,0	3750,0	893,94 m³
-1 kelder	gang Y	A-1.081	7,8 m²	-250,0	3750,0	29,13 m³
-1 kelder	verkeersruimte	A-1.082	102,1 m²	-250,0	3750,0	382,78 m³
-1 kelder	leegstandsgebied	A-1.083	30,6 m²	-250,0	3750,0	114,56 m³
-1 kelder	Archiefbewaarplaats / depotruimte D	A-1.084	140,9 m²	-250,0	3750,0	528,45 m³
			519,7 m²			1948,86 m³
00 begane grond	pauzeruimte	A0.003	60,2 m²	-450,0	3550,0	213,88 m³
00 begane grond	overstegruimte	A0.155	33,3 m²	-250,0	3750,0	100,80 m³
00 begane grond	scanruimte	A0.157	474,2 m²	250,0	4250,0	1990,71 m³
00 begane grond	depot ruimte	A0.158	66,6 m²	-250,0	3750,0	193,28 m³
00 begane grond	kantoor 1	A0.159	35,0 m²	-250,0	3750,0	129,49 m³
00 begane grond	verkeersruimte	A0.160	17,2 m²	-400,0	3600,0	49,96 m³
00 begane grond	gebedsruimte	A0.161	17,5 m²	-250,0	3750,0	64,48 m³
00 begane grond	kleed- en douchruimte / mivа toilet	A0.201	5,9 m²	-250,0	3750,0	15,77 m³
00 begane grond	atelier	A0.219	96,4 m²	-400,0	3600,0	344,04 m³
00 begane grond	sleutelkastruimte	A0.220	6,7 m²	-250,0	3750,0	24,87 m³
00 begane grond	EHBO / kolfruimte	A0.221	9,5 m²	-250,0	3750,0	35,60 m³
00 begane grond	zuurkasten	A0.222	21,7 m²	-400,0	3600,0	78,02 m³
			844,2 m²			3210,89 m³
Totaal : 17			1363,9 m²			5159,75 m³

Renvooi

Akoestiek, Bouwfysica en Brandveiligheid:
Volgens Rapportage Deems:
* 05/127_NLD_DD_BPA-akoestiek-bouwfysica-brandveiligheid_REP

W-AWF-K	WBDBO 30 min en zelfsluitend
XX-AWF-KK	WBDBO 60 min en zelfsluitend
XX-AWF-KK	WBDBO 120 min en zelfsluitend

Kozijnen RC1:
- Uitvoeren met P3A beglazing (2e verdieping)

Kozijnen RC2:
- Uitvoeren met P4A beglazing (kelder/ begane grond/ 1ste verdieping).
- Alle gevelopeningen afsluitbaar
- Maximale kierstand tussen kozijn en raam: 130mm

Ter plaatse van de gegeviseerde panelen voor de kozijnen de draaikiepramen uitvoeren met blokkeerstand (draaigedeelte alleen te open met sleutel).

Cilinders beschermen tegen kernbreken en lockpicking.

De volgende normen zijn van toepassing verklaard:
NEN 5087 (2013) - Inbraakweerbaar van woningen - bereikbaarheid van dak- en gevelelementen: deuren, ramen en kozijnen
NEN 5089 (2009) - Inbraakweerendheid hang- en sluitwerk - classificatie, eisen en beproevingsmethoden
NEN-EN 1627 (2011) - Inbraakweerendheid - Dak- of gevelelementen met deuren, ramen, luiken en vaste vullingen - Eisen, classificatie en beproevingsmethoden
NEN-EN 1627 (2011) - Inbraakweerendheid - deuren, ramen, luiken – classificatie
NEN-EN 356 - Glas in gebouwen - Beveiligingsbeglazing

- - - - luchtdichtheid QV=150Pa
- · - · luchtdichtheid QV=350Pa

overige informatie:

- kalkzandsteenwanden in buitengevel gelijk met buitenzijde bestaande constructie
- kalkzandsteenwanden als bondwering in uitwendige scheidingsconstructie tot aangegeven hoogte (300/500+vloer)

Beglazing

- Dikte conform NEN 2608.
- Gebaagd / doorvalveilig conform NEN 2608 en de NEN-EN 1990 en 1991.
- Doorvalveiligheid conform NEN 3569
- UV-vrij daar waar aangegeven, de plattegronden en onderstaand renvooi

Versie	Omschrijving	Gecontroleerd	Vrijgegeven	Datum
1	TO fase ter controle	PG	LH	27-06-2025
2	Omgevingsvergunning	PG	LH	04-07-2025
3	Omgevingsvergunning aanpassing	PG	LH	14-07-2025

Opdrachtgever

Contact
E.M.Heikens

Rijksvastgoedbedrijf
Ministerie van Binnenlandse Zaken en Koninkrijksrelaties

Projectbureau

ARCADIS

Project

Contact
L. Hofhuis

RVB ROVK Nationaal Archief Emmen

Projectnummer : 30273278
Fase : TO fase

Classificatielabel:
Internal

Onderwerp : **Doorsnedes - Nieuwe toestand**

Schaal : als aangegeven
Contractnummer :
Bladformaat :
Blad : 1 van 1
Status:
Definitief

Tekeningnummer:
NAE-ARC-Z00-ZZ-DRW-AR-TO-3000

Versie:
3

RDVK_ARC_DDO_ZZ_DRW_AR_0001