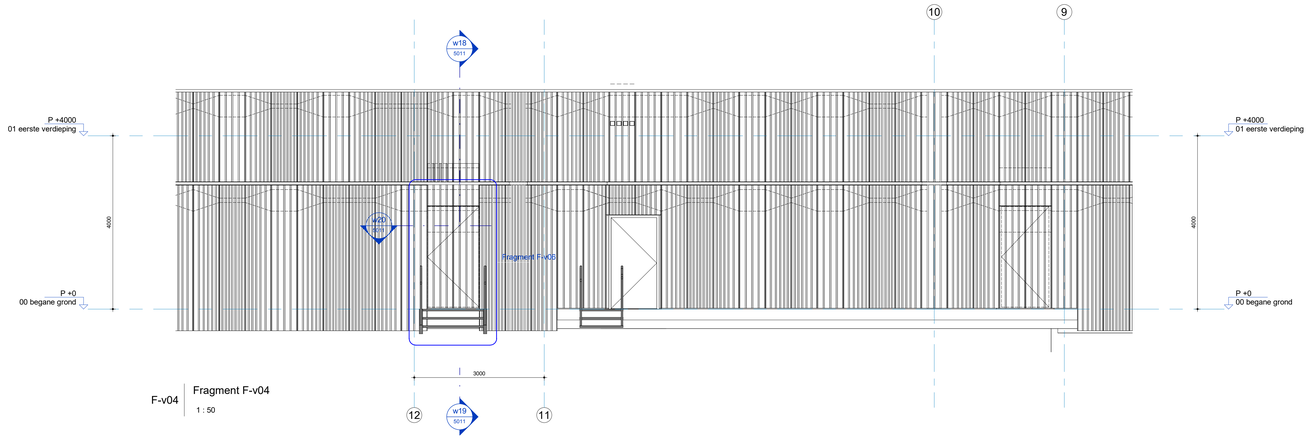

F-v04 | Fragment F-v04
1 : 50

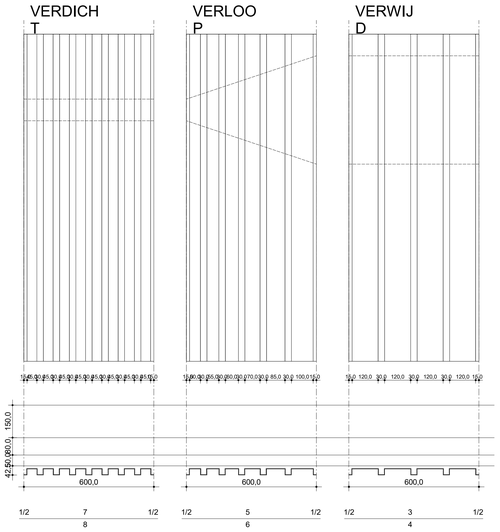

gevelbeplating maatvoering
1 : 10

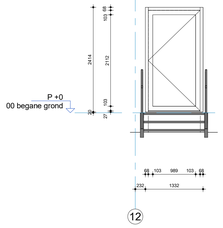

F-v06 | Fragment F-v06
1 : 50

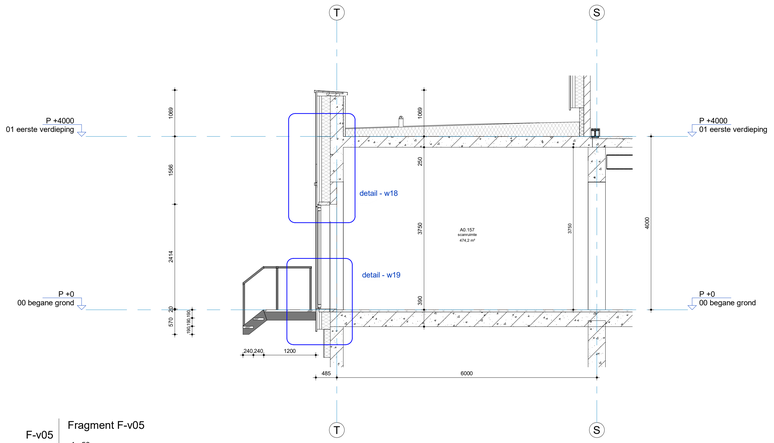

F-v05 | Fragment F-v05
1 : 50

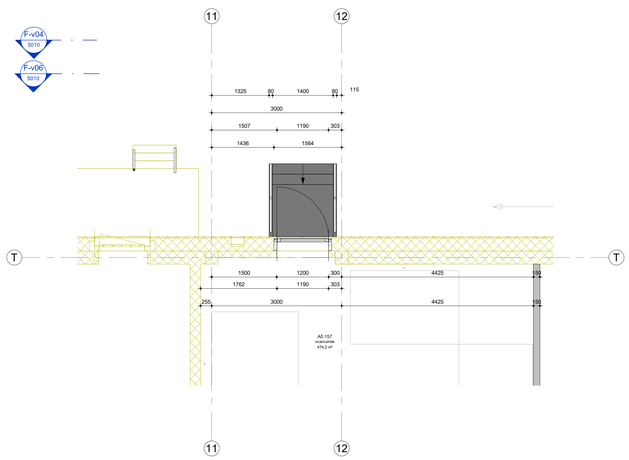

F-h02 | Fragment - F-h02
1 : 50

Renvooi

Akoestiek, Bouwfysica en Brandveiligheid:
Volgens Rapportage Deems:
- 00/127_NL-D_DD_BPA-akoestiek-bouwfysica-brandveiligheid_REP

W-WW-F-K WBDBO 30 min en zelfsluitend
XX-WW-F-K1 WBDBO 60 min en zelfsluitend
XX-WW-F-K2 WBDBO 120 min en zelfsluitend

Kozijnen RC1:
- Uitvoeren met P3A beglazing (2e verdieping).

Kozijnen RC2:
- Uitvoeren met PAA beglazing (oudste/ begane grond/ 1ste verdieping).
- Alle gevelopeningen afsluitbaar
- Maximale kierstand tussen kozijn en raam: 130mm

Ter plaatse van de geperforeerde panelen voor de kozijnen de draaikiepramen uitvoeren met blokkeerstand (draaigedeelte alleen te open met sleutel).

Cilinders beschermen tegen kernintrekken en lockpicking.

De volgende normen zijn van toepassing verklaard:
NEN 5087 (2013) - Inbraakveiligheid van woningen - bereikbaarheid van dak- en gevelelementen: deuren, ramen en kozijnen
NEN 5089 (2005) - Inbraakwerendheid hang- en sluitwerk - classificatie, eisen en beproevingsmethoden
NEN 5096:2012 nl - Inbraakwerendheid - Dak- of gevelelementen met deuren, ramen, luiken en vaste vullingen - Eisen, classificatie en beproevingsmethoden
NEN-EN 1627 (2011) - Inbraakwerendheid - deuren, ramen, luiken – classificatie
NEN-EN 356 - Glas in gebouwen - Beveiligingsbeglazing

luchtdichtheid QV=150Pa
luchtdichtheid QV=350Pa

overige informatie:

- kalkzandsteenwanden in buitengevel gelijk met buitenzijde bestaande constructie
- kalkzandsteenwanden als bondbewering in uitwendige scheidingsconstructie tot aangegeven hoogte (300/500+vloer)

Beglazing

- Dikte conform NEN 2608.
- Gelaagd / doorvalveiligheid conform NEN 2608 en de NEN-EN 1990 en 1991.
- Doorvalveiligheid conform NEN 3569
- UV-vrij daar waar aangegeven, zie plattegronden en onderstaand renvooi

Versie	Omschrijving	Gecontroleerd	Vrijgegeven	Datum
1	TO fase ter controle	PG	LH	27-06-2025
2	Omgevingsvergunning	PG	LH	04-07-2025
3	Omgevingsvergunning aanpassing	PG	LH	14-07-2025

Opdrachtgever

Contact
E.M.Heikens

Rijksvastgoedbedrijf
Ministerie van Binnenlandse Zaken en Koninkrijksrelaties

Projectbureau

ARCADIS

Project

Contact
L. Hoftuis

RVB ROVK Nationaal Archief Emmen

Projectnummer : 30273278
Fase : TO fase

Classificatielabel:
Internal

Onderwerp : **Fragementen - buitendeur**

Schaal : als aangegeven
Contractnummer :
Bladformaat :
Blad : 1 van 1
Status:
Definitief

Tekeningnummer:
NAE-ARC-Z00-BG-DRW-AR-TO-5010
Versie:
3

Doc: ROVK_ARC_DOO_ZZ_DM_AR_0001