Document: 260121 Planning_INFR240576.mpp

# Planning - Technische voorbereiding en uitvoeringsbegeleiding voor de brug Arkelsedijk-Spijksedijk

Iv-Infra

| ID | Taaknaam | Duration | Start | Finish |
|---|---|---|---|---|
| 1 | **Planning brug Arkelsedijk - Spijksedijk** | **525 days** | **Mon 6-1-25** | **Fri 26-2-27** |
| 2 | Ondertekenen overeenkomst | 1 day | Mon 6-1-25 | Mon 6-1-25 |
| 3 | **Sync-fase** | **16 days** | **Tue 7-1-25** | **Tue 28-1-25** |
| 8 | **Verkeerskundig ontwerp** | **144 days** | **Wed 29-1-2** | **Mon 22-9-2** |
| 19 | **Integraal Voorlopig ontwerp** | **94 days** | **Tue 16-9-25** | **Fri 6-2-26** |
| 20 | Overleggen | 43 days | Mon 20-10-2 | Wed 17-12-2 |
| 24 | Risicomanagement | 11 days | Tue 16-9-25 | Tue 30-9-25 |
| 27 | Onderzoeken & vergunningen | 15 days | Thu 18-9-25 | Wed 8-10-25 |
| 31 | Wegontwerp (incl. fiets en voetgangersvoorzieningen) | 65 days | Mon 22-9-25 | Fri 19-12-25 |
| 39 | Kunstwerken | 55 days | Mon 6-10-25 | Fri 19-12-25 |
| 45 | Waterveiligheid & geotechniek | 30 days | Mon 10-11-2 | Fri 19-12-25 |
| 49 | Riolering en installaties | 15 days | Mon 13-10-2 | Fri 31-10-25 |
| 53 | Afronding concept VO producten (constructies, geotechniek, wegontwerp, vormgeving) | 5 wks | Mon 5-1-26 | Fri 6-2-26 |
| 54 | Kostenraming (SSK-raming VO) | 3 wks | Mon 19-1-26 | Fri 6-2-26 |
| 55 | **Aanbesteding bouwteam** | **76 days** | **Mon 16-2-2** | **Mon 1-6-26** |
| 56 | Publicatie aanbesteding bouwteam | 1 day | Mon 16-2-26 | Mon 16-2-26 |
| 57 | Inlichtingen en beoordeling aanbiedingen | 15 wks | Tue 17-2-26 | Mon 1-6-26 |
| 58 | Definitief gunningsbesluit | 1 day | Mon 1-6-26 | Mon 1-6-26 |
| 59 | **Integraal Voorlopig ontwerp+** | **71 days** | **Mon 23-2-2** | **Mon 1-6-26** |
| 60 | Beoordeling/toetsing concept VO stukken (gemeente, waterschap) | 4 wks | Mon 23-2-26 | Fri 20-3-26 |
| 61 | Optimaliseren voorlopig ontwerp naar voorlopig ontwerp + | 6 wks | Mon 23-3-26 | Fri 1-5-26 |
| 62 | SSK-raming VO+ | 2 wks | Mon 20-4-26 | Fri 1-5-26 |
| 63 | Review OG | 2 wks | Mon 4-5-26 | Fri 15-5-26 |
| 64 | Revisieslag VO+ producten | 2 wks | Mon 18-5-26 | Fri 29-5-26 |
| 65 | **Oplevering voorlopig ontwerp +** | 1 day | Mon 1-6-26 | Mon 1-6-26 |
| 66 | **Bouwteam fase A : Definitief ontwerp** | **119 days** | **Tue 2-6-26** | **Fri 13-11-26** |
| 67 | Fase A1 ( Opstart Bouwteam) | 3 wks | Tue 2-6-26 | Mon 22-6-26 |
| 68 | Fase A2 ( Basis Ontwerp) | 6 wks | Mon 22-6-26 | Fri 31-7-26 |
| 69 | **Bouwvakantie** | **3 wks** | **Mon 3-8-26** | **Fri 21-8-26** |
| 70 | Fase A3 ( Gedetailleerd ontwerp) | 8 wks | Mon 24-8-26 | Fri 16-10-26 |
| 71 | Fase A4 (Voorbereiding contract) | 4 wks | Mon 19-10-2 | Fri 13-11-26 |
| 72 | **Contractvorming** | **75 days** | **Mon 16-11-** | **Fri 26-2-27** |
| 73 | Dagtekening constatering dat fase A4 volstaat | 2 wks | Mon 16-11-2 | Fri 27-11-26 |
| 74 | Uitnodiging tot het doen van een aanbieding | 2 wks | Mon 30-11-2 | Fri 11-12-26 |
| 75 | Beoordelen over aanvaarden of onderhandelen aanbieding | 2 wks | Mon 14-12-2 | Fri 25-12-26 |
| 76 | Eventueel onderhandelen over de aanbieding (reservering) | 8 wks | Mon 4-1-27 | Fri 26-2-27 |
| 77 | **Fase B : Realisatie** | **10 days** | **Mon 4-1-27** | **Fri 15-1-27** |
| 78 | Start uitvoering | 2 wks | Mon 4-1-27 | Fri 15-1-27 |

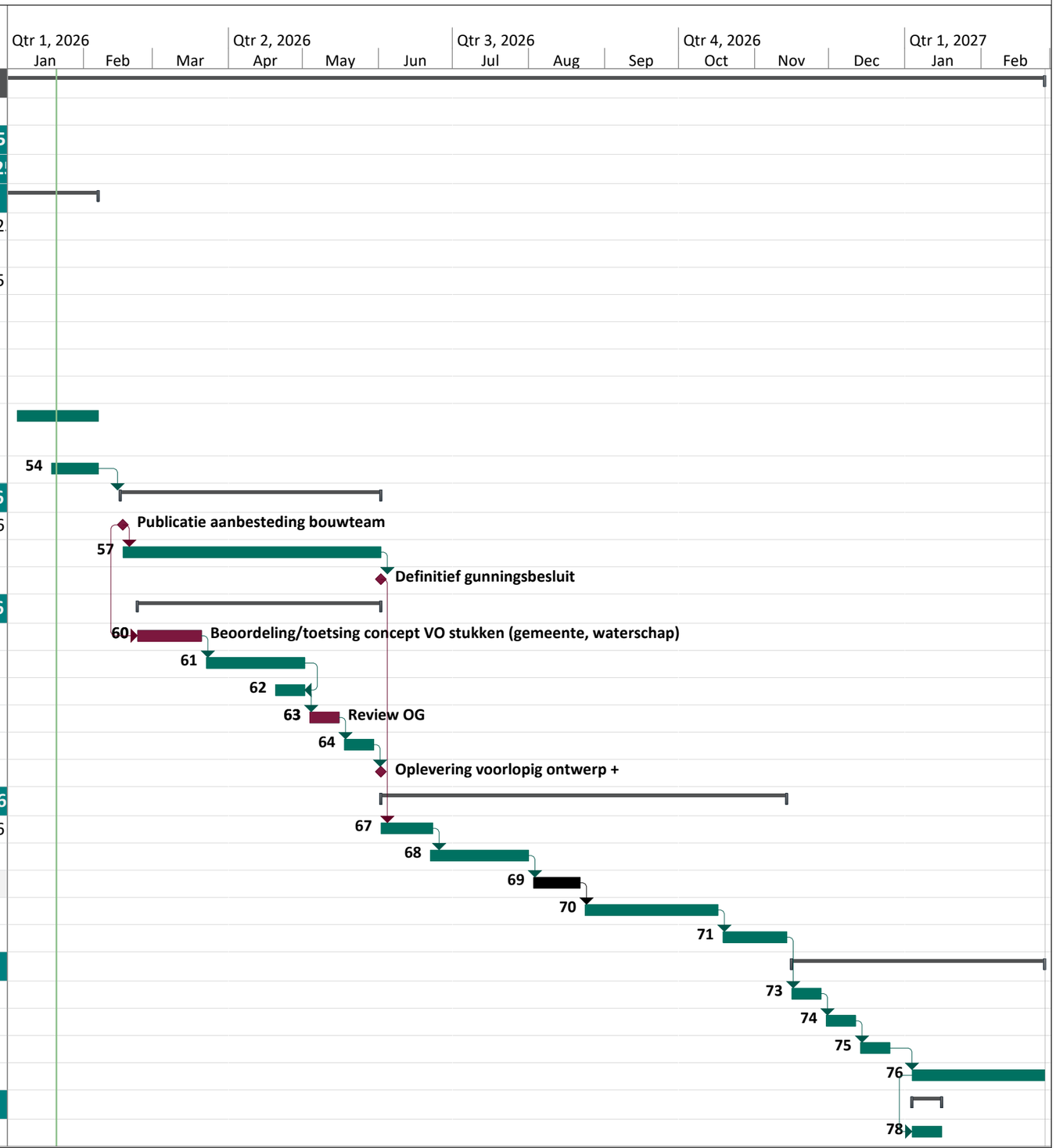


Datum: Wed 21-1-26
Pagina 1

Taak ON | Taak OG | Gezamelijke Taak | Buffer | Taak Derden | Mijlpaal | Samenvatting | Projectsamenvatting | Manual Progress