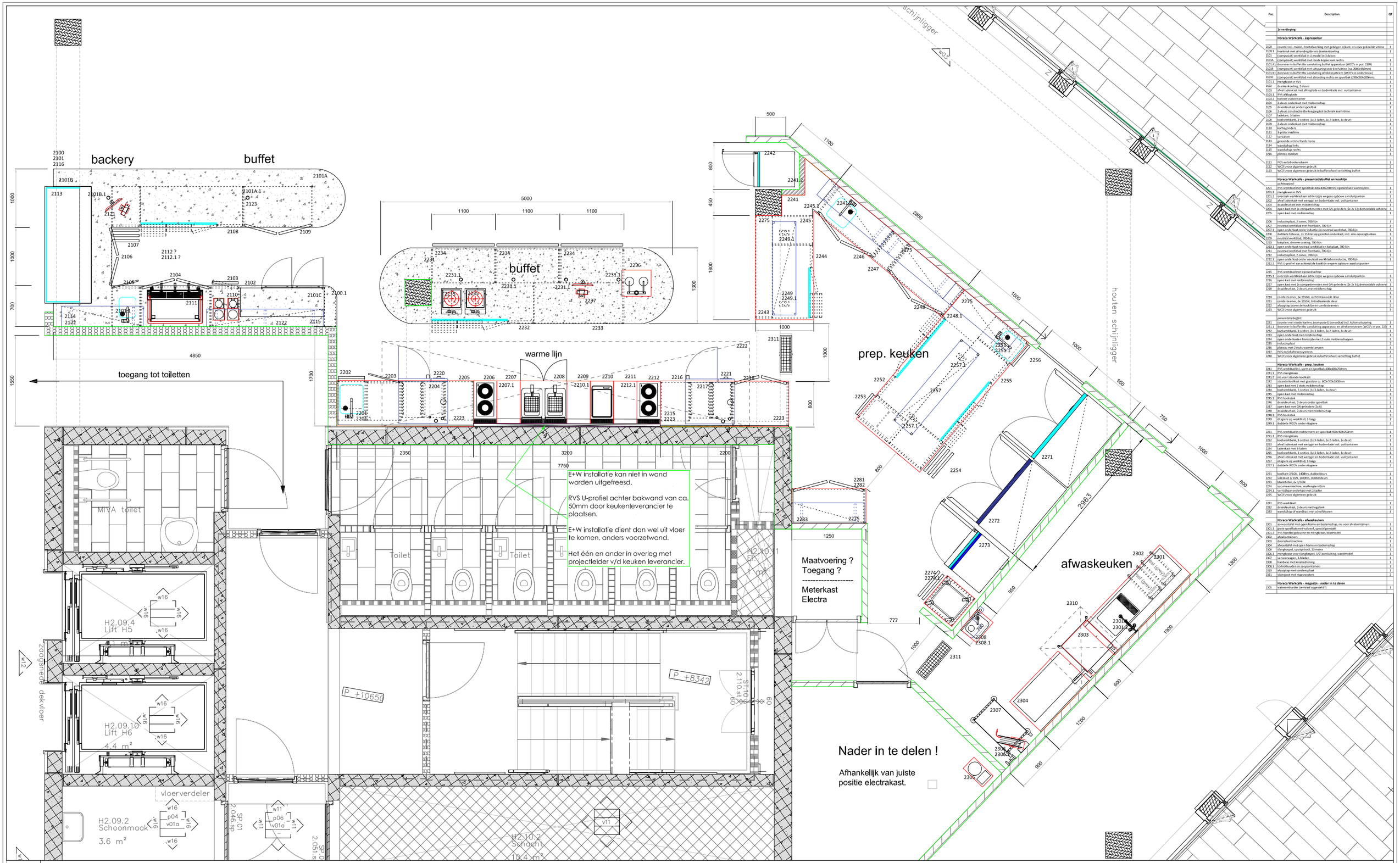

Pos.	Description	QT
	2e verdieping	
	Horeca Werkcafe - espressobar	
2100	counter in L-model, frontafwerking met gebogen rijkant, nis voor gekoelde vitrine	1
2100.1	hoekstuk met afronding tbv ex drankenbopening	1
2101	(composiet) werkblad in L-model in 3 delen:	
2101A	(composiet) werkblad met ronde kopse kant rechts	1
2101.A1	doorvoer in buffet tbv aansluiting buffet apparatuur (WCD's in pos. 2109)	1
2101B	(composiet) werkblad met uitsparing voor koelvitrine (ca. 2000x550mm)	1
2101.B1	doorvoer in buffet tbv aansluiting afvoersysteem (WCD's in onderbouw)	1
2101C	(composiet) werkblad met afronding rechts en spoelbak (290x350x200mm)	1
2101.1	mengkraan in RVS	1
2102	drankenkoeling, 2-deurs	1
2103	afval ladenkast met afklaplade en bodemlade incl. vuilcontainer	1
2103.1	RVS afklaplade	1
2103.2	kunststof vuilcontainer	1
2104	2-deurs onderkast met middenschap	1
2105	draaideurkast onder spoelbak	1
2106	2-deurs constructie tbv toegang tot technisch koelvitrine	1
2107	ladekast, 3-laden	1
2108	koelwerkbank, 3-secties (1x 3-laden, 1x 2-laden, 1x deur)	1
2109	2-deurs onderkast met middenschap	1
2110	koffiegrinders	2
2111	5-pistol machine	1
2112	vervallen	1
2113	gekoelde vitrine foods items	1
2114	wandschap links	1
2115	wandschap rechts	1
2116	plinten rondom	1
2121	POS en/of ordersystemen	1
2122	WCD's voor algemeen gebruik	2
2123	WCD's voor algemeen gebruik in buffet ofwel verlichting buffet	1
	Horeca Werkcafe - presentatiebuffet en kooklijn	
	uitbreiding!	
2201	RVS werkblad met spoelbak 400x400x200mm, opstand aan wandzijden	1
2201.1	mengkraan in RVS	1
2201.2	voertrek werkblad aan achterzijde wegens ogbouw aansluitpunten	1
2202	afval ladenkast met weggat en bodemlade incl. vuilcontainer	1
2203	draaideurkast met middenschap	1
2204	open kast met 2x compartimenten met GN-geleiders (2x 2x 6); demontabele achterw	1
2205	open kast met middenschap	1
2206	inductieplaat, 2-zones, 700-lijn	1
2207	neutraal werkblad met frontlade, 700-lijn	1
2207.1	open onderkast onder inductie en neutraal werkblad, 700-lijn	1
2208	dubbele friteuse, 2x 15 liter op geïsoleerd onderkast, incl. olie-opvangbakken	1
2209	neutraal werkblad, 700-lijn	1
2210	bakplaat, chrome-coating, 700-lijn	1
2210.1	open onderkast neutraal werkblad en bakplaat, 700-lijn	1
2211	neutraal werkblad met frontlade, 700-lijn	1
2212	inductieplaat, 2-zones, 700-lijn	1
2212.1	open onderkast onder neutraal werkblad en inductie, 700-lijn	1
2212.2	RVS U-profiel aan achterzijde kooklijn wegens opbouw aansluitpunten	
2215	RVS werkblad met opstand achter	1
2215.1	voertrek werkblad aan achterzijde wegens opbouw aansluitpunten	1
2216	open kast met middenschap	1
2217	open kast met 2x compartimenten met GN-geleiders (2x 2x 6); demontabele achterw	1
2218	draaideurkast, 2-deurs, met middenschap	1
		1
2220	combisteamer, 6x 1/10GN, rechtsdraaiende deur	1
2221	combisteamer, 6x 1/10GN, linksdraaiende deur	1
2222	afzuigkap boven de kooklijn en combisteamers	2
2223	WCD's voor algemeen gebruik	3
	presentatiebuffet:	
2231	counter met ronde kanten, (composiet) bovenblad incl. kolomuitsparing	1
2231.1	doorvoer in buffet tbv aansluiting apparatuur en afvoersystemen (WCD's in pos. 2206	4
2232	koelwerkbank, 3-secties (1x 3-laden, 1x 2-laden, 1x deur)	1
2233	open onderkast met middenschap	1
2234	open onderkasten frontzijde met 2 stuks middenschappen	3
2235	inductieplaat	2
2236	plateau met 2 stuks warmtelampen	1
2237	POS en/of afreekensysteem	1
2238	WCD's voor algemeen gebruik in buffet ofwel verlichting buffet	2
	Horeca Werkcafe - prep. keuken	
2241	RVS werkblad in L-vorm en spoelbak 400x400x250mm	1
2241.1	RVS mengkraan	1
2241.2	nis voor staande koelkast	1
2242	staande koelkast met glasdeur ca. 600x700x2000mm	1
2243	open kast met 2 stuks middenschap	1
2244	koelwerkbank, 3-secties (1x 3-laden, 1x deur)	1
2245	open kast met middenschap	1
2245.1	RVS boekstuk	1
2246	draaideurkast, 2-deurs onder spoelbak	1
2247	open kast met GN-geleiders (2x 6)	1
2248	draaideurkast, 2-deurs met middenschap	1
2248.1	RVS boekstuk	1
2249	étagiere op werkblad, 1-laags	1
2249.1	dubbele WCD's onder étagiere	2
2251	RVS werkblad in rechte vorm en spoelbak 400x400x250mm	1
2251.1	RVS mengkraan	1
2252	koelwerkbank, 3-secties (1x 3-laden, 1x 2-laden, 1x deur)	1
2253	afval ladenkast met weggat en bodemlade incl. vuilcontainer	1
2254	ladenkast met 3-laden	1
2255	koelwerkbank, 3-secties (1x 3-laden, 1x 2-laden, 1x deur)	1
2256	afval ladenkast met weggat en bodemlade incl. vuilcontainer	1
2257	étagiere op werkblad, 1-laags	1
2257.1	dubbele WCD's onder étagiere	2
2271	koelkast 2/1GN, 1400lm, dubbeldeurs	1
2272	vriezkast 2/1GN, 1400lm, dubbeldeurs	1
2273	blastchiller, 6x 1/1GN	1
2274	vacumeermachine, seallengte ±32cm	1
2274.1	verrijdbaar onderkast met 2 laden	1
2275	WCD's voor algemeen gebruik	4
2281	RVS werkblad	1
2282	draaideurkast, 2-deurs met legplank	1
2283	wandschap of wandkast met schuifdeuren	1
	Horeca Werkcafe - afwaskeuken	
2301	aanvoertafel met open frame en bodemschap, nis voor afvalcontainers	1
2301.1	grote spoelbak met vuilzeef, special gemaakt	1
2301.2	RVS handkniptjesdouche en mengkraan, bladmodel	1
2302	afvalcontainers	2
2303	doorschuifmachine	1
2304	afvoertafel met open frame en bodemschap	1
2306	slangthaspel, spuitgietstuk, 20 meter	1
2306.1	mengkraan voor slangthaspel, 1/2" aansluiting, wandmodel	1
2307	aanvoerwagen, 3-lagen	1
2308	handwas met kniebediening	1
2308.1	afvalrolthouder en zeepcontainers	1
2310	afzuigkap met condensplaat	1
2311	vloergoot met maaroosters	2
	Horeca Werkcafe - magazijn - nader in te delen	
2305	wateronttharder (centraal opgestelt!!)	1

Revision date:

12/07/24: PDF 202407111 Dordthuis

24/09/24: Buffet B=1300mm

04/07/25: doorvoeren buffet + étagiere met WCD's in keuken

HORECA DEVELOPMENT

Horeca Development BV
Lichttoren 344 5611BJ
Eindhoven, The Netherlands
Phone: +31 (0)88 3463450
E-mail: info@horecadevelopment.com
www.horecadevelopment.com

project: Dordthuis

drawing status: V.O.

draw by: AS

drawing title: Keukens 2e verdieping

start date: 01-05-2024

scale: 1:vrij

format: A3

last version: 04-07-25

drawing no. HD2421 - X

Horeca Development makes no representation or warranties, express or implied, with respect to the reuse of the data provided herewith, regardless of its format or the means of its transmission. There is no guarantee or representation to the user as to the accuracy, currency, suitability or reliability of this data for any purpose. The user accepts the data "as is", and assumes all risks associated with its use. By acceptance of this data, the user agrees not to transmit this data or provide access or any part of it to another party unless the user shall include with the data a copy of this disclaimer. Horeca Development assumes no responsibility for actual or consequential damage incurred as a result of any user's reliance on this data.