Kabel nr.	Type kabel	Van	Naar
1	VLVS 4x1,5	Kast	38,1
2	VLVS 4x1,5	Kast	38,1 RT
3	VLVS 4x1,5	Kast	11.1
4	VLVS 4x1,6	Kast	DCF
5	VLVS 4x1,6	Kast	Schemer
6	VLVS 4x1,5	Kast	37.2
7	VLVS 4x1,5	Kast	38.2
8	VLVS 4x1,5	Kast	12.1
9	VLVS 4x1,5	Kast	37.1
10	VLVS 4x1,5	Kast	28.1
11	VLVS 4x1,5	Kast	28.1 RT
12	VLVS 4x1,6	Kast	28,1 OL
13	VLVS 8x1,5	Kast	28,1 WTV
14	VLVS 4x1,5	Kast	2.1
15	VLVS 4x1,5	Kast	31.1
16	VLVS 4x1,5	Kast	31.1 RT
17	VLVS 4x1,5	Kast	31.2
18	VLVS 4x1,5	Kast	3.1
19	VLVS 4x1,5	Kast	32.2
20	VLVS 4x1,5	Kast	22.1
21	VLVS 4x1,5	Kast	22,1 OL
22	VLVS 4x1,5	Kast	22.1 RT
23	VLVS 8x1,5	Kast	22.1 WTV
24	VLVS 4x1,5	Kast	32.1
25	VLVS 4x1,5	Kast	5.1
26	VLVS 4x1,5	Kast	33.1
27	VLVS 4x1,5	Kast	33.1 RT
28	VLVS 4x1,5	Kast	6.1
29	VLVS 4x1,5	Kast	33.2
30	VLVS 4x1,5	Kast	34.1
31	VLVS 4x1,5	Kast	34.1
32	VLVS 4x1,5	Kast	34.1 RT
33	VLVS 4x1,5	Kast	24.1
34	VLVS 4x1,5	Kast	24.1 OL
35	VLVS 8x1,5	Kast	24.1 WTV
36	VLVS 4x1,5	Kast	35.1
37	VLVS 4x1,5	Kast	35.1 RT
38	VLVS 4x1,5	Kast	8.1
39	VLVS 4x1,5	Kast	35.2
40	VLVS 4x1,5	Kast	9.1
41	VLVS 4x1,5	Kast	36.2
42	VLVS 4x1,5	Kast	36.1
43	VLVS 4x1,5	Kast	36.1 RT
44	VLVS 4x1,5	Kast	26.1
45	VLVS 4x1,5	Kast	26.1 OL
46	VLVS 8x1,5	Kast	26.1 WTV
47	UXL 4x1,5	Kast	DK 38.1
48	UXL 4x1,5	Kast	DK 3738
49	UXL 4x1,5	Kast	DK 37.1
50	UXL 4x1,5	Kast	DK 28.0
51	UXL 4x1,5	Kast	DK 31.1
52	UXL 4x1,5	Kast	DK 31.2
53	UXL 4x1,5	Kast	DK 32.2
54	UXL 4x1,5	Kast	DK 32.1
55	UXL 4x1,5	Kast	DK 22.0
56	UXL 4x1,5	Kast	DK 33.1
57	UXL 4x1,5	Kast	DK 33/34
58	UXL 4x1,5	Kast	DK 34.1
59	UXL 4x1,5	Kast	DK 24.0
60	UXL 4x1,5	Kast	DK 35.1
61	UXL 4x1,5	Kast	DK 35.2
62	UXL 4x1,5	Kast	DK 36.2
63	UXL 4x1,5	Kast	DK 36.1
64	UXL 4x1,5	Kast	DK 26,0
65	UXL 2x1,5	Kast	DL 26.2
66	UXL 2x1,5	Kast	DL 11.1
67	UXL 2x1,5	Kast	DL 11.2
68	UXL 2x1,5	Kast	DL 11.3
69	UXL 2x1,5	Kast	DL 12.2
70	UXL 2x1,5	Kast	DL 12.1
71	UXL 2x1,5	Kast	DL 28.1
72	UXL 2x1,5	Kast	DL 28.2
73	UXL 2x1,5	Kast	DL 03.1
74	UXL 2x1,5	Kast	DL 02.1
75	UXL 2x1,5	Kast	DL 03.2
76	UXL 2x1,5	Kast	DL 02.2
77	UXL 2x1,5	Kast	DL 03.3
78	UXL 2x1,5	Kast	DL 02.3
79	UXL 2x1,5	Kast	DL 08.9
80	UXL 2x1,5	Kast	DL 26.1
81	UXL 2x1,5	Kast	DL 08.1
82	UXL 2x1,5	Kast	DL 09.1
83	UXL 2x1,5	Kast	DL 09.2
84	UXL 2x1,5	Kast	DL 08.2
85	UXL 2x1,5	Kast	DL 09.3
86	UXL 2x1,5	Kast	DL 08.3
87	UXL 2x1,5	Kast	DL 24.2
88	UXL 2x1,5	Kast	DL 24.3
89	UXL 2x1,5	Kast	DL 24.1
90	UXL 2x1,5	Kast	DL 05.1
91	UXL 2x1,5	Kast	DL 06.1
92	UXL 2x1,5	Kast	DL 22.2
93	UXL 2x1,5	Kast	DL 05.2
94	UXL 2x1,5	Kast	DL 06.2
95	UXL 2x1,5	Kast	DL 22.1

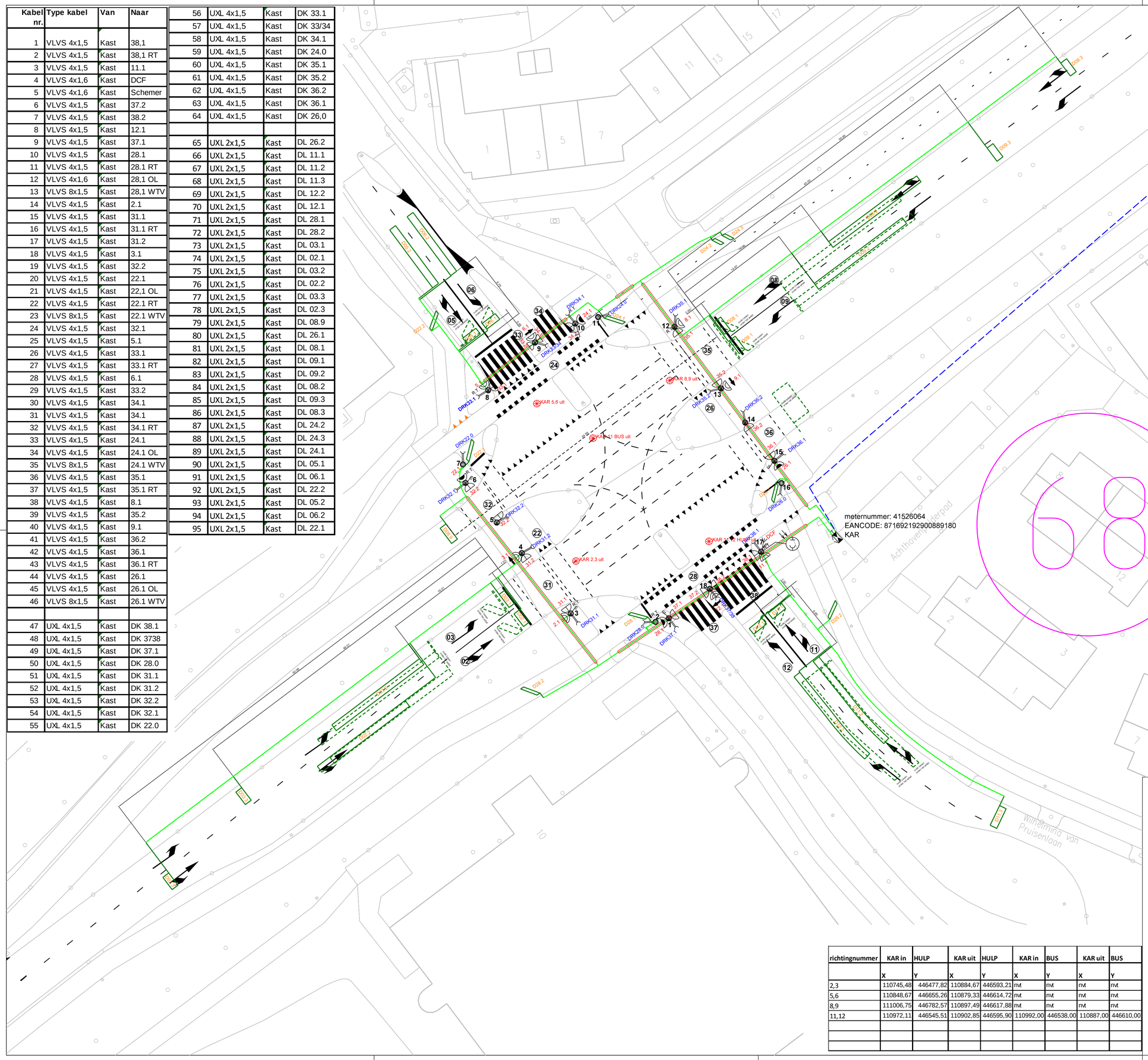

richtingnummer	KAR in	HULP	KAR uit	HULP	KAR in	BUS	KAR uit	BUS
	X	Y	X	Y	X	Y	X	Y
2,3	110745,48	446477,82	110884,67	446593,21	nvt	nvt	nvt	nvt
5,6	110848,67	446655,26	110879,33	446614,72	nvt	nvt	nvt	nvt
8,9	111006,75	446782,57	110897,49	446617,88	nvt	nvt	nvt	nvt
11,12	110972,11	446545,51	110902,85	446595,90	110992,00	446538,00	110887,00	446610,00

	Lusnummer				
Lusnummer	lusvorm	Afmeting	Afmeting tot stopstreep	Type verharding	Aantal windingen
D28.1	45°	2.5 x0,5	0,5	Asfalt	6x0,5mm²
D28.2	0°	2.5 x0,5	17,5	Asfalt	6x0,5mm²
D02.1	0°	2x1	1	Asfalt	6x0,5mm²
D02.2	0°	1x15	20	Asfalt	6x0,5mm²
D02.3	0°	2x1	60	Asfalt	6x0,5mm²
D03.1	0°	2x1	1	Asfalt	6x0,5mm²
D03.2	0°	1x15	15	Asfalt	6x0,5mm²
D03.3	0°	2x1	45	Asfalt	6x0,5mm²
D08.9	0°	2x1	1	Asfalt	6x0,5mm²
D22.1	45°	2.5 x0,5	0,5	Asfalt	6x0,5mm²
D22.2	45°	2.5 x0,5	19	Asfalt	6x1,5mm²
D05.1	0°	2x1	1	Asfalt	6x0,5mm²
D05.2	0°	2x1	10	Asfalt	6x0,5mm²
D06.1	0°	2x1	1	Asfalt	6x0,5mm²
D06.2	0°	2x1	10	Asfalt	6x0,5mm²
D24.1	45°	2.5 x0,5	0,5	Asfalt	6x0,5mm²
D24.2	45°	2.5 x0,5	19	Asfalt	6x0,5mm²
D24.3	45°	2.5 x0,5	20	Asfalt	6x0,5mm²
D08.1	0°	2x1	1	Asfalt	6x0,5mm²
D08.2	0°	1x15	20	Asfalt	6x0,5mm²
D08.3	0°	2x1	60	Asfalt	6x0,5mm²
D09.1	0°	2x1	1	Asfalt	6x0,5mm²
D09.2	0°	1x15	15	Asfalt	6x0,5mm²
D09.3	0°	2x1	45	Asfalt	6x0,5mm²
D26.1	45°	2.5 x0,5	0,5	Asfalt	6x0,5mm²
D26.2	45°	2.5 x0,5	0,5	Asfalt	6x0,5mm²
D11.1	0°	2x1	1	Asfalt	6x0,5mm²
D11.2	0°	1x15	10	Asfalt	6x0,5mm²
D11.3	0°	2x1	45	Asfalt	6x0,5mm²
D12.1	0°	2x1	1	Asfalt	6x0,5mm²
D12.2	0°	1x15	10	Asfalt	6x0,5mm²

Legenda

- koppelkabel in beheer bij REKAM
- kabeltrace buiten gebruik
- kabeltrace
- kabeltrace met mantelbuis
- detectielussen buiten gebruik
- detectielussen
- schermerschakelaar
- radardetector
- roodlichtcamera
- waarschuwingslicht
- voetgangerslicht 200 mm
- fietslicht 200 mm
- fietslicht 200 mm met achtergrondschild
- knipperen indien VRI buiten bedrijf
- verkeerslicht 200mm
- verkeerslicht 200mm met achtergrondschild
- mast
- drukknopmast
- zweepmast
- portaal
- DRK000 drukknop met nummer
- automaat met deuren en bedieningspaneel
- pijlsjabloon rechtsaf
- pijlsjabloon linksaf
- pijlsjabloon rechtdoor
- negenoog
- DCF antenne
- m onderlicht met wachttijdvoorspeller
- voorwaarschuwingslicht 200 mm
- slagboom
- R.T. rateltikker
- IVL informatief voetgangerslicht
- RFV rechtsaf fietsers vrij
- LFV linksaf fietsers vrij
- 000 verkeerslichtnummer
- RLC roodlichtcamera aanduiding

wijziging	datum	omschrijving	tekenaar	projectleider	goedgekeurd gem. Gouda
3	1-11-2013	verwijderen invoegstroken rijbaan	Ir		
2	1-11-2013	vervanging automaat, lussen en armatuur	Ir		
1	1-6-2009	automaat vervangen	Ir		
0	1-1-1992	aanleg VRI	Ir		

projectstatus:
VRI OVERZICHTSSTEKENING

dienst: Ruimtelijke Ontwikkeling
afdeling: Beheer Openbare Ruimte

project: kruispunt 68 Goverwellesingel / Wilhelmina van Pruisenlaan / Middenmolenlaan

schaal: 1:250
formaat: A1

onderdeel: VRI en markeringen

bezoekadres: Burgemeester Jamespleïn 1, 2803 PG Gouda
postadres: postbus 1086, 2800 BB Gouda
gemeente gouda

projectnummer:

tekeningnummer: 2-00-5-4194

beslisdatum: 27-8-15