

PRO**IEEL**

adviseurs & ingenieurs openbare ruimte

Veiligheids- en Gezondheidsplan (ontwerpfase)

bij bestek CB-2601-500
"Onderhoud bomen Lochem"

Opdrachtgever	Circulus B.V.
Versie	D01
Status	Definitief
Datum	2-12-2025

Proviel BV

Mosweg 1
7556 PG Hengelo
074 278 06 74
info@proviel.nl

Projectgegevens

Project

Naam : Onderhoud bomen Lochem
Projectnummer intern : P2025041
Projectnummer extern : -

Gegevens opdrachtgever

Naam: : Circulus B.V.
Adres: : Aalsvoort 100
: 7241 MB Lochem
Contactpersoon : A. Wigger
Telefoon : 088 708 22 90

Document

Naam: : Veiligheids- en Gezondheidsplan (ontwerpfase)
Behoort bij bestek : CB-2601-500
Versie : D01
Status : Definitief
Opgesteld door : W.J. de Wilde
Vrijgegeven door : G.J.S. Slagman
Datum : 2-12-2025

Niets uit deze rapportage mag worden veelevoudigd of openbaar gemaakt door middel van druk, fotokopie, microfilm of op welke andere wijze dan ook zonder voorafgaande toestemming van de opdrachtgever. Noch mag het zonder dergelijke toestemming worden gebruikt voor enig ander werk dan waarvoor het is vervaardigd.

Inhoudsopgave

1.	Algemeen	4
1.1	Inleiding	4
1.2	Beschrijving van het bouwwerk	5
1.3	Locatiekenmerken	5
2.	Deel A – Risico- Inventarisatie en Evaluatie	6
2.1	Evaluatie technische / organisatorische keuzen	6
2.2	Inventarisatie van bijzondere gevaren (92/57/EEG).....	8
2.3	Overzicht uitgevoerde onderzoeken	9
3.	Deel B – Veiligheids- en Gezondheidsplan	10
3.1	Overweging opstellen V&G-plan (ontwerpfase).....	10
3.2	Uitvoeringsgegevens.....	11
3.3	Adresgegevens betrokken partijen.....	12
3.4	V&G coördinatie	12
3.5	V&G-risico's voortvloeiende uit het ontwerp.....	13
3.6	V&G-risico's voortvloeiende uit de omgeving.....	17
4.	Bijlagen	18
4.1	Bijlage 1 – Versiebeheer	18
4.2	Bijlage 2 – Afspraken.....	18

1. Algemeen

1.1 Inleiding

Het document "Veiligheids- en Gezondheidsplan (ontwerpfase)" vormt de eerste versie van het V&G-plan voor de dienst: "Onderhoud bomen Lochem". Het dient te worden beschouwd als een dynamisch document, waarvan de opstelling, detaillering en actualisering een in de tijd voortschrijdend proces is.

Het document bestaat uit 2 delen:

Deel A – Risico- Inventarisatie en Evaluatie

Op grond van artikel 2.26 van het Arbeidsomstandighedenbesluit dient voor alle werken in de ontwerpfase een inventarisatie en evaluatie van de veiligheid- en gezondheidsrisico's opgesteld te worden.

Deel B – Veiligheids- en Gezondheidsplan (ontwerpfase)

In artikel 2.28 van het Arbeidsomstandighedenbesluit is vastgelegd in welke gevallen een Veiligheids- en Gezondheidsplan moet worden opgesteld en waar dit plan aan moet voldoen.

In paragraaf 3.1 is vastgesteld dat een Veiligheids- en Gezondheidsplan **WEL** vereist is.

1.2 Beschrijving van het bouwwerk

De dienst "Onderhoud bomen Lochem" kenmerkt zich door de volgende werkzaamheden:

In hoofdzaak worden de volgende activiteiten uitgevoerd:

- o Het uitvoeren van begeleidings snoei;
- o Het uitvoeren van onderhoudssnoei;
- o Het op stam zetten van bomen;
- o Het verrichten van bijkomende werkzaamheden.

De werkzaamheden zijn beschreven in bestek:

Onderhoud bomen Lochem, besteknummer: CB-2601-500

1.3 Locatiekenmerken

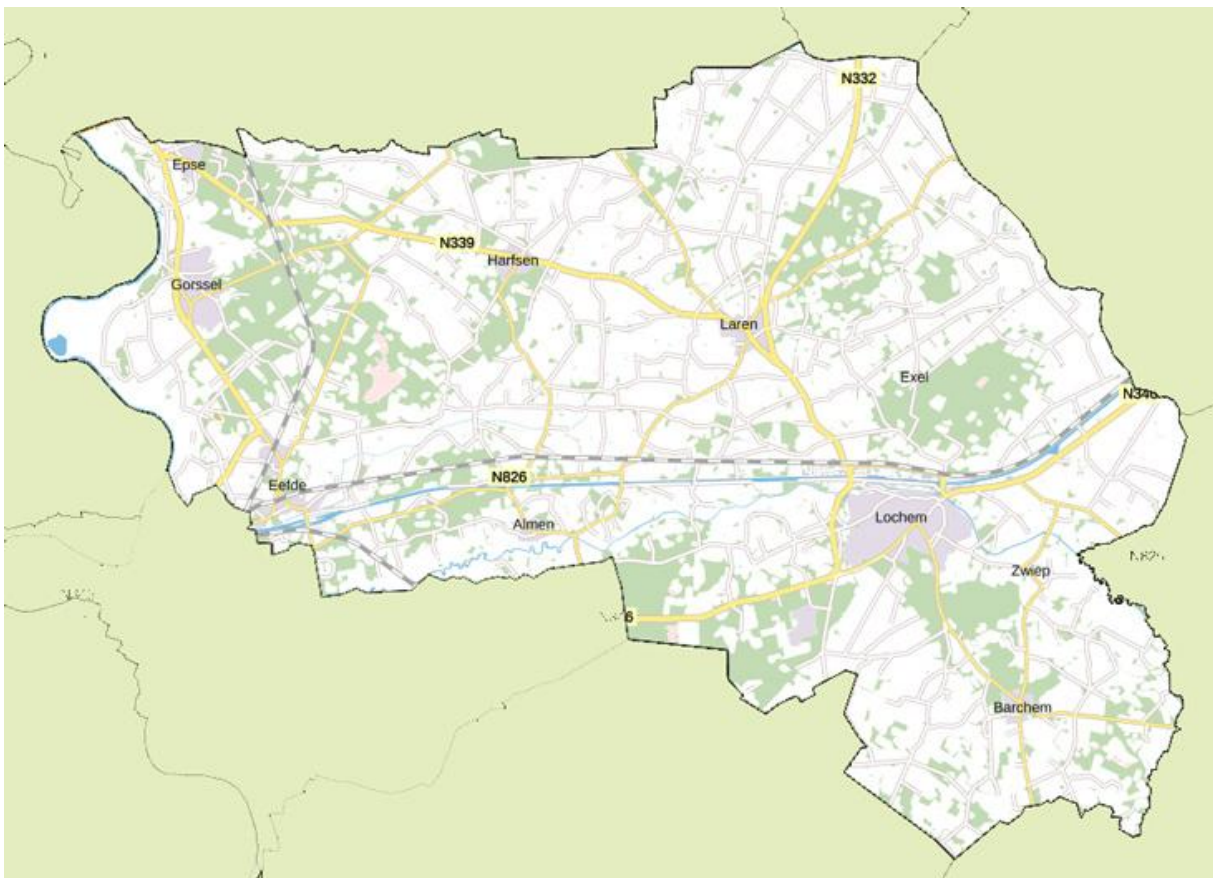

Figuur 1 - Situatiekaart gemeente Lochem

2. Deel A – Risico- Inventarisatie en Evaluatie

2.1 Evaluatie technische / organisatorische keuzen

Tussen de opdrachtgever en de ontwerper(s) heeft overleg plaatsgevonden met betrekking tot de veiligheid en gezondheid in de uitvoeringsfase. Een overzicht van mogelijke risico-oorzaken in de GWW-sector, waarmee rekening is gehouden in de ontwerpfase bij de planvorming, in het bestek en de begroting staat weergegeven in de volgende tabel.

Aspect	V&G-risico	Maatregelen ontwerpfase	Maatregelen uitvoeringsfase
Contractvorm			
RAW/UAV – contracten vergen een andere aanpak dan geïntegreerde contractvormen zoals conform UAV-gc.	Algemeen	Aandacht voor V&G uitvoeringsfase in ontwerptraject, doorgeven aan V&G coördinator uitvoeringsfase.	V&G coördinatie uitvoeringsfase.
Planning			
Reële uitvoeringstijd;	Werken onder tijdsdruk.	Zie tijdsbepaling, verwerkt in Deel 1 paragraaf 5 van het bestek.	Aannemer stelt gedetailleerd werkplan op conform artikel 01.13.06 van deel 3 van het bestek.
Weersinvloeden;	Koude en hitte	Zie tijdsbepaling, verwerkt in Deel 1 paragraaf 5 van het bestek.	Passende werkkleding; Hitteprotocol.
Verskillende werkzaamheden die tegelijkertijd plaatsvinden.	Letsel door confrontatie met veel aanwezig materieel.	Beschikbaar stellen realistische uitvoeringstijd.	Aannemer houdt er in het gedetailleerd werkplan zoveel mogelijk rekening mee dat werkzaamheden niet tegelijkertijd plaatsvinden.
Samenloopgevaar			
Gelijktijdige werkzaamheden door derden op dezelfde locatie.	PBM's derden niet afgestemd op werkzaamheden volgens dit bestek en / of onwetendheid over de gevaren van deze werkzaamheden. En vice versa.	Inventarisatie gelijktijdige werkzaamheden door derden in het bestek.	Coördinatie van de in elkaar grijpende werken door de aannemer.
Bouwplaats en afbakening			

Aspect	V&G-risico	Maatregelen ontwerpfase	Maatregelen uitvoeringsfase
Verkeersbewegingen	Aan- en overrijden.	Gezien de lage verkeersintensiteit, is volledige afsluiting wegen overdag of 's nachts niet nodig. Gekozen voor collectieve maatregel: verkeersvoorzieningen, wegafzettingen	Verkeersmaatregelen op basis van de CROW publicatie 'Maatregelen op niet-autosnelwegen, werk in uitvoering 96B' volgens bestek.
Omleidingen	Aan- en overrijden.	Omleidingsroutes i.o.m. directie toepassen.	Aannemer draagt zorg voor het opstellen, aanbrengen en onderhouden van de omleidingsroutes.
Ruimte en locatie schaftruimten, sanitair, materiaalopslag en afvalopslagplaatsen.	Ziekte door: Geen beschikbare geschikte ruimten; Te grote loopafstanden.	Voldoende ruimte beschikbaar; Aannemer draagt zorg voor locatie in overleg met Directie.	Aannemer draagt zorg voor locatie in overleg met Directie.
Werkruimte rondom machines voldoende (> 0,60 m) met name op wegen	Letsel door bewegende delen machine.	Analyse ruimtebeslag / beschikbare werkruimte.	Voldoende werkruimte realiseren.
Gevaarlijke stoffen			
Bodemverontreiniging (voorzieningen in veiligheidsklassen)	Blootstelling aan schadelijke stoffen.	Analyse bodem.	Maatregelen voorkomen reguliere risico's werken met bodem-verontreiniging.
Kabels en leidingen			
Ondergrondse kabels en leidingen	Elektrocucie en verbranding.		Graafmelding Werkplan CROW 500
Bovengrondse kabels en leidingen	Elektrocucie en verbranding.		Graafmelding Werkplan CROW 500
Grondwerk			
Ontgravingen	Bedelving	Ontgraving volgens natuurlijk talud is mogelijk. Voorschrijven taludhelling.	Taludhellingen ontgravingen volgens tekeningen en bestekposten.

2.2 Inventarisatie van bijzondere gevaren (92/57/EEG)

Onderstaand een opsomming en uitwerking van bijzondere gevaren als bedoeld volgens bijlage II van de Europese richtlijn nr. 92/57/EEG, waarvoor verplicht is een Veiligheids- en Gezondheidsplan op te stellen.

1	<p>Werken die de werknemers aan gevaren van bedelving, vastraken of vallen blootstellen, welke gevaren bijzonder groot zijn door de aard van de werkzaamheden of van de gebruikte procedures of door de omgeving van de arbeidsplaats of de werken.</p> <p><input type="checkbox"/> <i>ontgravingen dieper dan 4,00 m</i></p> <p><input checked="" type="checkbox"/> <i>in belangrijke mate werken op hoogte > 2,50 m</i></p>
2	<p>Werkzaamheden die de werknemers blootstellen aan chemische of biologische stoffen die een bijzonder gevaar voor de gezondheid en de veiligheid van de werknemers inhouden, of ten aanzien waarvan toezicht op de gezondheid wettelijk verplicht is.</p> <p><input type="checkbox"/> <i>werken in verontreinigde grond / grondwater</i></p> <p><input type="checkbox"/> <i>aanwezigheid asbesthoudende materialen</i></p>
3	<p>Elk werk met ioniserende stralingen waarvoor de aanwijzing is vereist van gecontroleerde of bewaakte zones als omschreven in artikel 20 van Richtlijn 80/836/Euratom.</p> <p><input type="checkbox"/> <i>belangrijke mate aan blootstelling aan ioniserende stralingen</i></p>
4	<p>Werkzaamheden in de nabijheid van hoogspanningskabels.</p> <p><input checked="" type="checkbox"/> <i>hoogspanningskabels op of nabij het werkgebied</i></p>
5	<p>Werkzaamheden die de werknemers blootstellen aan verdrinkingsgevaar.</p> <p><input checked="" type="checkbox"/> <i>werken bij open water</i></p> <p><input type="checkbox"/> <i>werkzaamheden in/aan in bedrijf zijnde riolering</i></p>
6	<p>Graven van putten, ondergrondse en tunnelwerken.</p> <p><input type="checkbox"/> <i>diepe bouwputten, damwandkuipen</i></p> <p><input type="checkbox"/> <i>tunnelwerken</i></p>
7	<p>Werkzaamheden met duikuitrusting.</p> <p><input type="checkbox"/> <i>werkzaamheden met duikuitrusting</i></p>
8	<p>Werkzaamheden onder overdruk.</p> <p><input type="checkbox"/> <i>werkzaamheden onder overdruk</i></p>
9	<p>Werkzaamheden waarbij springstoffen worden gebruikt.</p> <p><input type="checkbox"/> <i>werkzaamheden waarbij springstoffen worden gebruikt</i></p>
10	<p>Werkzaamheden in verband met de montage of demontage van zware geprefabriceerde elementen.</p> <p><input type="checkbox"/> <i>aanbrengen van betonbuizen met een diameter van \varnothing 1000 mm of groter</i></p> <p><input type="checkbox"/> <i>aanbrengen van prefab betonelementen > 7,5 ton</i></p> <p><input type="checkbox"/> <i>verwijderen van prefab betonelementen > 7,5 ton</i></p>

2.3 Overzicht uitgevoerde onderzoeken

In de ontwerpfase zijn de volgende onderzoeken uitgevoerd: n.v.t.

3. Deel B – Veiligheids- en Gezondheidsplan

3.1 Overweging opstellen V&G-plan (ontwerpfase)

In artikel 2.28 van het Arbeidsomstandighedenbesluit is vastgelegd in welke gevallen een Veiligheids- en Gezondheidsplan moet worden opgesteld en waar dit plan aan moet voldoen:

- 1 In geval van bijzondere gevaren als bedoeld in bijlage II bij de Europese richtlijn 92/57/EEG.
 Het gaat daarbij om gevaren die de gebruikelijke veiligheids- en gezondheidsrisico's van (werknemers van) aannemers overstijgen, zie paragraaf 2.2.
- 2 Een bouwwerk ten aanzien waarvan, conform artikel 2.27 van het Arbeidsomstandighedenbesluit, een melding verplicht is, zijnde een bouwwerk:
 - waarvan de geraamde duur van de totstandbrenging van het bouwwerk meer dan 30 werkdagen beslaat en op die bouwplaats meer dan 20 werknemers tegelijkertijd arbeid zullen gaan verrichten, of
 - waarvan met de totstandbrenging van het bouwwerk meer dan 500 mensdagen zullen zijn gemoeid.

Omdat een analyse op mensdagen in de ontwerpfase moeilijk is te maken wordt vanuit de literatuur een relatie gelegd met de financiële raming van het werk. In het algemeen kan gesteld worden dat de verplichting geldt bij een aannemingsom vanaf € 350.000,- (bron stichting Arbow).

Criteria	V&G-plan is vereist	
	Nee	Ja
Er is sprake van bijzondere gevaren als bedoeld in bijlage II bij de Europese richtlijn 92/57/EEG.	<input type="checkbox"/> Nee	<input checked="" type="checkbox"/> Ja
Op basis van de voorlopige raming is de vermoedelijke omvang van de aanneemsom:	<input type="checkbox"/> < € 350.000	<input checked="" type="checkbox"/> ≥ € 350.000

Het opstellen van een Veiligheids- en Gezondheidsplan is **WEL** vereist.

3.2 Uitvoeringsgegevens

3.2.1 Geplande aanvangsdatum van de werkzaamheden

De uitvoering van het werk start volgens planning op 1 januari 2026.

3.2.2 Geplande uitvoeringstijd

De uitvoering van het werk is volgens planning gereed op 31 december 2027. De aanbesteder houdt zich het recht voor, maar heeft wel de intentie om de dienst te verlengen met maximaal twee keer één kalenderjaar tot uiterlijk 31 december 2029. Het werk wordt gefaseerd uitgevoerd.

3.2.3 Bezetting

Het vermoedelijke maximum aantal werknemers dat gelijktijdig op de locatie aanwezig zal zijn: 10 - 15.

3.2.4 Geplande aantal werkgevers en zelfstandigen op het werk

Het vermoedelijke maximum aantal werkgevers en zelfstandigen dat gelijktijdig op de locatie aanwezig zal zijn: 5.

3.2.5 Namen van reeds geselecteerde ondernemingen

Nog niet bekend.

3.2.6 Namen van ingeschakelde / in te schakelen deskundige diensten

Nog niet bekend.

3.2.7 Regeling V&G-uitvoeringscoördinatie bij nevenaanneming

De V&G-uitvoeringscoördinatie geschiedt door de aannemer van bestek:

Onderhoud bomen Lochem
Besteknummer: CB-2601-500

3.3 Adresgegevens betrokken partijen

3.3.1 Opdrachtgever(s)

Naam: Circulus B.V.
Adres: Aalsvoort 100
7241 MB Lochem
Contactpersoon: A. Wigger
Telefoon: 088 708 22 90

3.3.2 Ontwerpde partij(en)

Naam: Proviel B.V.
Adres: Mosweg 1
7556 PG Hengelo
Contactpersoon: W.J. de Wilde
Telefoon: 074 278 06 74

3.3.3 Uitvoerende partij(en)

Naam: nog niet bekend
Adres: -
-
Contactpersoon: -
Telefoon: -

3.4 V&G coördinatie

3.4.1 V&G-coördinator ontwerpfase

Naam: Circulus B.V.
Adres: Aalsvoort 100
7241 MB Lochem
Contactpersoon: A. Wigger
Telefoon: 088 708 22 90

3.4.2 V&G-coördinator uitvoeringsfase

Naam: nog niet bekend
Adres: -
-
Contactpersoon: -
Telefoon: -

3.5 V&G-risico's voortvloeiende uit het ontwerp

Activiteit	V&G-risico's	Oorzaak	Maatregelen ontwerpfase	Suggesties uitvoeringsfase
10 Werk algemene aard				
Alle activiteiten	Struikelen, uitglijden, verstappen	Deels opgebroken en/of aangelegde situaties; Gladheid door neerslag.		Orde en netheid op de bouwplaats.
	Gevaarlijke stoffen	Blootstelling aan uitlaatgassen / dieselmotoremissies van het materieel en eventueel aanwezig verkeer.	Eisen m.b.t. emissies in bestek	Groot materieel minimaal volgens Euro-4-norm; Groot materieel voorzien van een zelfregenererend combifilter (CRT).
	Aanrijding	Werkzaamheden in of nabij het verkeer.	Verkeersmaatregelen opgenomen in het bestek	Verkeersmaatregelen op basis van de CROW publicatie 'Maatregelen op niet-autosnelwegen, werk in uitvoering 96B'.
17 Verontreinigde grond en verontreinigd water				
Werken in en met verontreinigde bodem (geen basishygiëne)	n.v.t.			
21 Bemalingen				
Aanbrengen en / of verwijderen van filters	n.v.t.			
Aansluiten, verplaatsen, onderhouden en/of afkoppelen bemalingspompen	n.v.t.			
22 Grondwerken				

Activiteit	V&G-risico's	Oorzaak	Maatregelen ontwerpfase	Suggesties uitvoeringsfase
Grond ontgraven en verwerken	n.v.t.			
	n.v.t.			
Grond verdichten	n.v.t.			
Grond vervoeren	n.v.t.			
Werken in en met verontreinigde bodem	n.v.t.			
25 Riolering				
Uitvoeren rioolinspectie	n.v.t.			
Werkzaamheden in bedrijf zijnde riolering	n.v.t.			
Opbreken riolering	n.v.t.			
Lossen van bouwstoffen (prefab putten, buizen)	n.v.t.			
Aanbrengen van rioolbuis	n.v.t.			
Vullen van buiten werking gestelde leidingen	n.v.t.			
Relining met kousmethode	n.v.t.			
32 Wegbebakening				
Aanbrengen markering	n.v.t.			
51 Groenvoorzieningen				
Maaien en frezen	n.v.t.			

Activiteit	V&G-risico's	Oorzaak	Maatregelen ontwerpfase	Suggesties uitvoeringsfase
Snoeiwerkzaamheden	Lawaai; Geraakt worden door voorwerp; Aanrijdgevaar; Stoten, snijden, klemmen, knellen; Trillingen.	Werken binnen draaibereik materieel; Niet arbo-technisch verantwoord uitvoeren van werkzaamheden.		Inzet PBM's.
62 Tijdelijke verkeersmaatregelen				
Aanbrengen, aanpassen en/of verwijderen van tijdelijke verkeersmaatregelen	Fysieke belasting; Aanrijdgevaar.	Werkzaamheden in het verkeer.		Verkeersmaatregelen; Inzet PBM's.
80 Funderingslagen				
Opbreken funderingslagen	n.v.t.			
Aanbrengen funderingslagen	n.v.t.			
81 Bitumineuze verhardingen				
Zagen asfalt	n.v.t.			
Frezen asfalt	n.v.t.			
Opbreken asfalt	n.v.t.			
Aanbrengen asfalt	n.v.t.			
Aanbrengen slijtlagen	n.v.t.			
82 Betonverhardingen				
Zagen betonverhardingen	n.v.t.			
Opbreken betonverhardingen	n.v.t.			
Aanbrengen betonverhardingen	n.v.t.			

Activiteit	V&G-risico's	Oorzaak	Maatregelen ontwerpfase	Suggesties uitvoeringsfase
83 Elementenverhardingen				
Opbreken elementenverharding	n.v.t.			
Opbreken kantopsluitingen	n.v.t.			
Aanbrengen elementenverharding	n.v.t.			
Aanbrengen kantopsluitingen	n.v.t.			
Pasmaken bestratingsmateriaal	n.v.t.			

3.6 V&G-risico's voortvloeiende uit de omgeving

Aspect	Activiteit	V&G-risico's	Oorzaak	Maatregelen ontwerpfase	Suggesties uitvoeringsfase
Wegverkeer	Werkzaamheden binnen de invloedssfeer van het verkeer.	Gevaarlijke stoffen; Aanrijdgevaar.	Aanrijden; Inademen uitlaatgassen.	Verkeersmaatregelen.	Verkeersmaatregelen; Inzet PBM's.
Spoorverkeer	Werkzaamheden binnen de invloedssfeer van het spoor.	Aanrijdgevaar; Elektrocutie en verbranding; Trillingen.	Werkzaamheden in de nabijheid van in bedrijf zijnde spoorlijn.		Vergunning ProRail aanvragen; Fysieke afscheiding; Inzet PBM's.
Open water	Werkzaamheden nabij watergangen of open water.	Onderkoeling; Verdrinking.	Te water raken.		Fysieke afscheiding; Inzet PBM's.
Hoogspanning	Werkzaamheden in de nabijheid van hoogspanningsmasten.	Elektrocutie en verbranding.	Werkzaamheden in de nabijheid van hoogspanningsmasten.		KLIC-graafmelding; Werkinstructies CROW500;

4. Bijlagen

4.1 Bijlage 1 – Versiebeheer

Versie	Fase	Omschrijving	Datum
D01	Bestek	Het document heeft de status Definitief en wordt als bijlage bij bestek CB-2601-500 gevoegd.	2-12-2025

4.2 Bijlage 2 – Afspraken

Gemaakte afspraken	Betrokken partijen	Datum