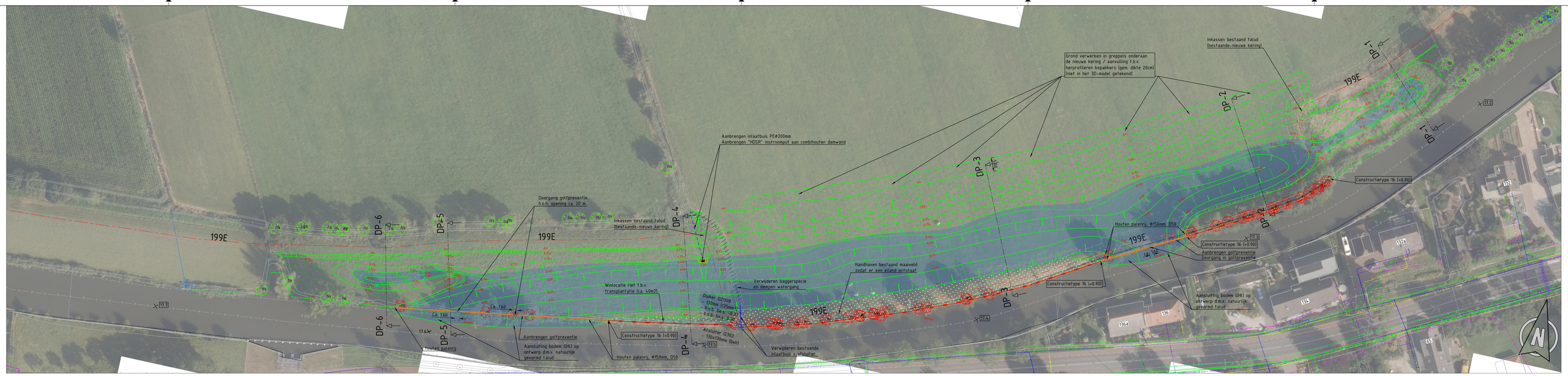

Deelvak 14
Schaal 1:500 0 5 10 15 20m

Aanvullende legenda situatie "NNN-strook":

- Bestaand maaiveld handhaven
- Nieuw maaiveld inzaaien
- Winlocatie riettransplantatie
- Wateroppervlak
- Golfpreventie
- Aaneengesloten palenrij
- Verwijderen inlaat + schuifafsluiter
- Nieuwe inlaat + instroomput
- Aanbrengen vrijgekomen rietzoden (x1.5m (27 st.)

LEGENDA:

- 199B — Dijkvaknummering
- Kadastrale grens
- Grens (volgend) kaartblad
- Bestaande palenbeschoeiing
- Bestaande houten damwand
- Bestaande stalen damwand
- Bestaande kademuur
- Bestaande kunststof beschoeiing
- Oever zonder constructie
- Verwijderen palenbeschoeiing
- Verwijderen houten damwand
- Verwijderen stalen damwand
- Verwijderen betonblokkenmatten
- Aanbrengen kunststof damwand+buispalen
- Aanbrengen verankerde houten damwand
- Aanbrengen houten damwand
- Aanbrengen gestaffelde stalen damwand
- Stalen damwand overkluizing 11
- 19 Ja — Overkluizing+nr. Jaroverkluizen Ing.-Ilmpassen
- Te verwijderen leiding door nutsbedrijf
- Te verwijderen kabel door nutsbedrijf
- Opnemen en herplaatsen gas markeringspaal
- Ø.99 — Bestaande hoogte oeverconstructie

GHJ metrering
- Opnemen en herplaatsen routepaal
- Opnemen en herplaatsen scheepvaartbord
- Opnemen en herplaatsen verkeersbord
- Opnemen en herplaatsen houten paal
- Verwijderen houten paal
- Verwijderen stalen paal
- Opnemen en herplaatsen zinkerbord
- Verwijderen meerpaal
- Bolder aanbrengen
- Bolder verwijderen
- Opnemen en herplaatsen houten paal
- Opnemen en herplaatsen zitbank met leuning
- Verwijderen zitbank zonder leuning
- Verwijderen zwemtrap
- Tuve — Tankstation handhaven
- Opnemen en herplaatsen vlaggenmast
- Verwijderen kast (door derden)

- 228 — Handhaven boom (+nr. BEA)
- 213 — Maatwerk boom (+nr. BEA)
- 218 — Te verwijderen boom (+nr. BEA)
- Verwijderen opschot
- Verwijderen boomstronk groot
- Verwijderen boomstronk klein
- DP7 DP7 — Locatie dwarsprofiel met nummer
- Werkzone (breedte =1m)
- Aanbrengen nieuwe schuifafsluiter bij inlaat derden. Nu geen afsluiter aanwezig (aan zijde GHJ).
- Bestaand afsluitmiddel inlaat derden verwijderen (zijde GHJ). Nieuw afsluitmiddel aanbrengen.
- Inlaat HDSR (+nr.): Zie tekening voor de uit te voeren werkzaamheden (indien van toepassing)

LEGENDA: (bestaande K&L)

- Laagspanning
- Middenspanning
- Hoogspanning
- Gasleiding, lage druk
- Gasleiding, hoge druk
- Waterleiding
- Waterleiding, buiten gebruik
- Buis met gevaarlijke inhoud
- Data
- Vrij verval riolering
- Persleiding
- Info en/of mantelbuis
- Overige en/of mantelbuis

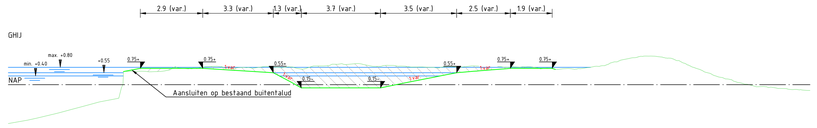

Dwarsprofiel DP-1
Schaal 1:100

| Hoogte [mNAP] | -1.79m | -1.64m | -1.57m | -1.78m | -1.77m | -0.89m | 0.41m | 0.42m | 0.43m | 0.43m | 0.44m | 0.44m | 0.45m | 0.45m | 0.45