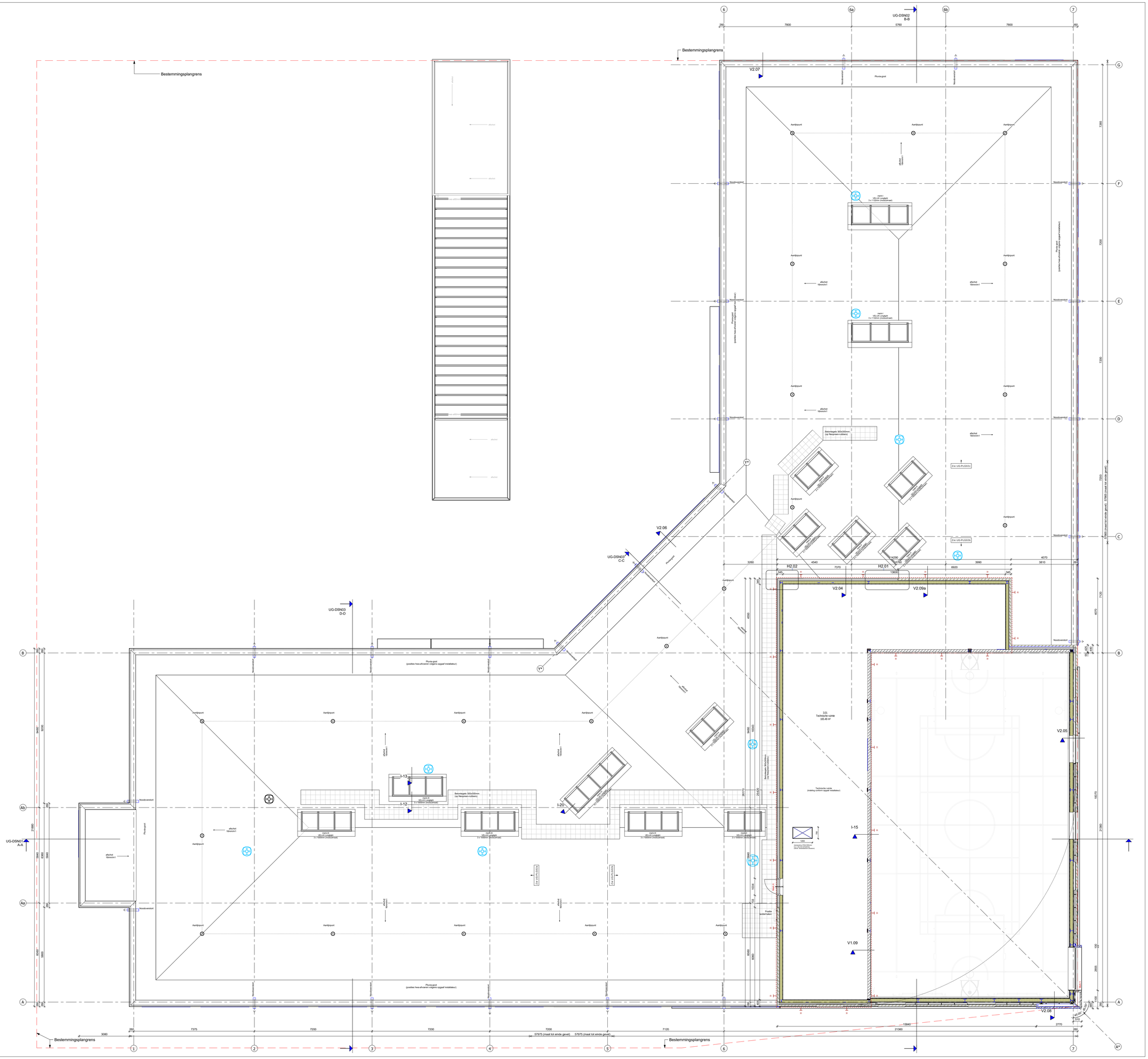

Toelichtende elementen

1.0	Zone en nul hoogtepunt gebouw architectonisch van de revisie 1 t/m
A.0 B.0 C.0	Assen volgens van architectenpotlodeze met aan op de draw gemeten architectenpotlodeze van ter revisie 1t/m
	Assen volgens van architectenpotlodeze met aan op de draw gemeten architectenpotlodeze van ter revisie 1t/m
	IE AH WEBBS conform de NEN 3390
BOVENKANT	Max. die ontkoppeld is (ongeveer) en is ontkoppeld dat het kuuzy aan WEBBS bent van terminal IE mitsubis
	Vluchtlijn met aanduiding, aangeeft in de richtlijning (aangat, met lamp-wit/rd.) (deuren in de vluchtr. kunnen ie alle tijde worden geopend zonder gebruik te maken i.e. bleuid of wm ba vacuumsl
	Handbrandmelder
	Brandslagkast 30m/15/9mm, (vloeiend mg en waterbeweg volgens artikel 5.2.38 lid 3 of van het besteldeel
	Transparant vluchtroutebeschrijving, indicatie of vaar boom, conform de NEN-EN ISO 7010, zichtbaarheidsaspecten dienen te voldoen conform de NEN-EN 1838
	Transparant vluchtroutebeschrijving, linksaf / rechtsaf, conform de NEN-EN ISO 7010, zichtbaarheidsaspecten dienen te voldoen conform de NEN-EN 1838
	Transparant vluchtroutebeschrijving, vaar herwaiter, conform de NEN-EN ISO 7010, zichtbaarheidsaspecten dienen te voldoen conform de NEN-EN 1838
	Transparant vluchtroutebeschrijving, trap op (+/dw), conform de NEN-EN ISO 7010, zichtbaarheidsaspecten dienen te voldoen conform de NEN-EN 1838
	Transparant vluchtroutebeschrijving, trap op (+/dw) / vaar, conform de NEN-EN ISO 7010, zichtbaarheidsaspecten dienen te voldoen conform de NEN-EN 1838

Brandveiligheid

Dit plan, mag uit hoofdoogmen aparcuse of aderstelen van vluchtroute mach bevolkt dat Brinae IE mitsubis IN Kunst E aan aaldrukbestrijdmeet aaarm dit vluchtroute mdt bp
De gebruiksfunctie van de ruimte(s) is/zijn: Kantoorruimte, Vergaderruimte, Overige bijeenkomstruimte, Overige bijeenkomstruimte, Overige bijeenkomstruimte
De gebouw gebruiksfunctie van ruimte(s) Kantoorruimte, Bijeenkomstruimte, Overige bijeenkomstruimte, Overige bijeenkomstruimte, Overige bijeenkomstruimte
De brandcompartimentering van de ruimte(s) is/zijn: Kantoorruimte, Bijeenkomstruimte, Overige bijeenkomstruimte, Overige bijeenkomstruimte, Overige bijeenkomstruimte
De brandwerende gevels tussen deze ruimte(s) en de overige ruimte(s) van het gebouw voldoen aan EI30 BT voldoen aan EI30 BT voldoen aan EI30 BT voldoen aan EI30 BT voldoen aan EI30 BT
De vluchtroute van deze ruimte(s) is/zijn: Kantoorruimte, Bijeenkomstruimte, Overige bijeenkomstruimte, Overige bijeenkomstruimte, Overige bijeenkomstruimte
Deze ruimte(s) voldoen aan de eisen van de NEN 3011 en de NEN 3011 en de NEN 3011 en de NEN 3011 en de NEN 3011 en de NEN 3011
De vluchtroute van deze ruimte(s) is/zijn: Kantoorruimte, Bijeenkomstruimte, Overige bijeenkomstruimte, Overige bijeenkomstruimte, Overige bijeenkomstruimte
De vluchtroute van deze ruimte(s) voldoet