

| Tekeninglijst DO Inrichting Het Innovium Purmerend | | | | | |
|--|---------------------------------------|--------|------------|---------|------------|
| nummer | tekening naam | schaal | datum | formaat | status |
| 170 INRICHTING | | | | | |
| IN-A2.0 | meubelcode-overzicht begane grond | 1:155 | 09.04.2025 | A0 | DEFINITIEF |
| IN-A2.1 | meubelcode-overzicht 1e verdieping | 1:155 | 09.04.2025 | A0 | DEFINITIEF |
| IN-A2.2 | meubelcode-overzicht 2e verdieping | 1:155 | 09.04.2025 | A0 | DEFINITIEF |
| IN-A3.0 | 3D-overzicht begane grond | 1:100 | 25.03.2025 | A0 | DEFINITIEF |
| IN-A3.1 | 3D-overzicht 1e verdieping | 1:100 | 25.03.2025 | A0 | DEFINITIEF |
| IN-A3.2 | 3D-overzicht 2e verdieping | 1:100 | 25.03.2025 | A0 | DEFINITIEF |
| IN-A4 | Tekeningenlijst Bijlages | nvt | 09.04.2025 | A3 | DEFINITIEF |
| IN-A5.0 | plattegrond inrichting begane grond | 1:110 | 25.03.2025 | A0 | DEFINITIEF |
| IN-A5.1 | plattegrond inrichting 1e verdieping | 1:110 | 25.03.2025 | A0 | DEFINITIEF |
| IN-A5.2 | plattegrond inrichting 2e verdieping | 1:110 | 25.03.2025 | A0 | DEFINITIEF |
| IN-M2.0 | Leerpleinkasten - principes | 1:25 | 25.03.2025 | A1 | DEFINITIEF |
| IN-M2.1 | Leerpleinkasten - kolompositie 1 | 1:25 | 25.03.2025 | A1 | DEFINITIEF |
| IN-M2.2 | Leerpleinkasten - kolompositie 2 | 1:25 | 25.03.2025 | A1 | DEFINITIEF |
| IN-M2.3 | Leerpleinkasten - kolompositie 3 | 1:25 | 25.03.2025 | A1 | DEFINITIEF |
| IN-M2.4 | Leerpleinkasten - kolompositie 4 | 1:25 | 25.03.2025 | A1 | DEFINITIEF |
| IN-M3.0 | Werkbladen - principes | 1:25 | 25.03.2025 | A1 | DEFINITIEF |
| IN-M3.1 | Werkbladen - overzicht | 1:25 | 25.03.2025 | A2 | DEFINITIEF |
| IN-M3.2 | Werkblad 1.67 M&M plein groot beta 01 | 1:25 | 25.03.2025 | A2 | DEFINITIEF |
| IN-M4.1 | Kiezeltafels | 1:25 | 25.03.2025 | A1 | DEFINITIEF |
| IN-M5.1 | Kadermeubels | 1:25 | 25.03.2025 | A2 | DEFINITIEF |
| IN-M6.1 | Zitelementen-type 1 | 1:25 | 25.03.2025 | A1 | DEFINITIEF |
| IN-M6.2 | Zitelementen-type 2 | 1:25 | 25.03.2025 | A1 | DEFINITIEF |
| IN-M6.3 | Zitelementen-type 3 | 1:25 | 25.03.2025 | A1 | DEFINITIEF |
| IN-M6.4 | Zitelementen-type 4 | 1:25 | 25.03.2025 | A2 | DEFINITIEF |
| IN-M6.5 | Zitelementen-type 5 | 1:25 | 25.03.2025 | A1 | DEFINITIEF |
| IN-M7.1 | Atelier - vitrinekasten | 1:25 | 25.03.2025 | A1 | DEFINITIEF |
| IN-M8.1 | Tribune Technasium 1 / 2 | 1:25 | 25.03.2025 | A1 | DEFINITIEF |
| IN-M8.2 | Tribune Technasium 2 / 2 | 1:25 | 25.03.2025 | A1 | DEFINITIEF |
| IN-M9 | Tassenkasten Kunst | 1:25 | 09.04.2025 | A2 | DEFINITIEF |
| IN-M10 | Pantry Technasium | 1:25 | 09.04.2025 | A2 | DEFINITIEF |
| IN-M11 | Werkblad machinekamerAtelier | 1:25 | 09.04.2025 | A1 | DEFINITIEF |
| IN-T | Tellijst te leveren meubilair | nvt | 09.04.2025 | A2 | DEFINITIEF |

ZIE DOCUMENT
20250409_Het Innovium Purmerend_Aanbestedingsdocument
Inrichting_BIJLAGES - OVERZICHTEN

ZIE DOCUMENT
20250409_Het Innovium Purmerend_Aanbestedingsdocument
Inrichting_BIJLAGES - OVERZICHTEN

HOGE TAGELS M2-T

- basismateriaal alle onderdelen essen finer, gecombineerd met 40mm massief essen kantlijsten
- BLAD top voorzien van Forbo Desktop Pebble
- met onderslagbalk uit het zicht ivm doorbuiging
- hoek in verstek

VITRINEKASTEN M2-V-

- basismateriaal alle onderdelen essen finer, gecombineerd met 40mm massief essen kantlijsten
- VOOR: draaideur of blind afneembare deur in overlæg
- voorzien van 10mm helder (blijvend) acrylaat
- ACHTER:
 - 5 mm gekleurd mat acrylaat in drie kleuren, in ingefreesde sponning
 - gn > GROEN (begane grond):
 - ge > GEEL (1e verdieping):
 - bo > BORDEAUX (2e verdieping):
 kleuren passend bij de kleuren van de tassenkast, NTB
- onder onderplank ruimte voor opslag diverse presentatie-opties
- deze presentatie-opties per kast leveren:
 - sleuven waarin planken kunnen worden geschoven
 - 4x halfdiepe plank middengrijs melamineplaat, versterkt ivm doorbuiging
 - 3x schilderijrails ingefreesd in topblad, STAS of gelijkwaardig
 - incl 10x nylonkoord en ophang-garnituur
 - hangende panelen 6 x A3 - Dibond 4 mm Aluminium WIT
 - hangende panelen 4 x A2 - Dibond 4 mm Aluminium WIT
 - 1x LED-rail ingefreesd in topblad

TASSENKASTEN M2-K-

- basismateriaal alle onderdelen essen finer, gecombineerd met 40mm massief essen kantlijsten
- TASNISSEN 9 mm HPL (geen melamine ivm schuifschade)
 - gn > GROEN (begane grond), gelijkend aan Forbo Desktop 4183 pistachio
 - ge > GEEL-ORANJE (1e verdieping),
 - bo > BORDEAUX (2e verdieping), gelijkend aan Forbo Desktop 4154 burgundy
- middenplank blind versterkt ivm doorbuiging
- kolom eindigt in meubel; blad strak aansluitend
- NB diverse kolomposities; zie andere bladen

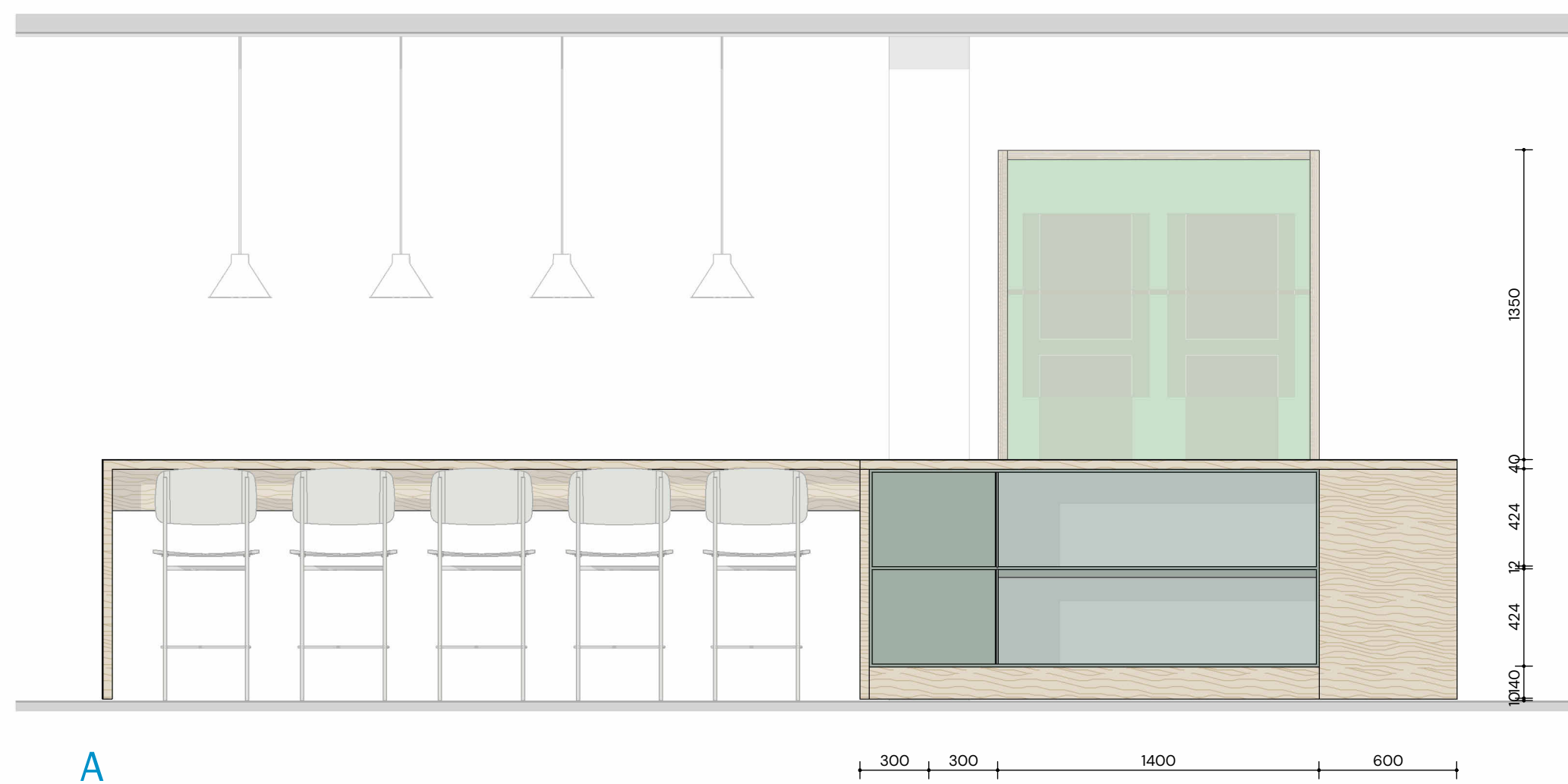
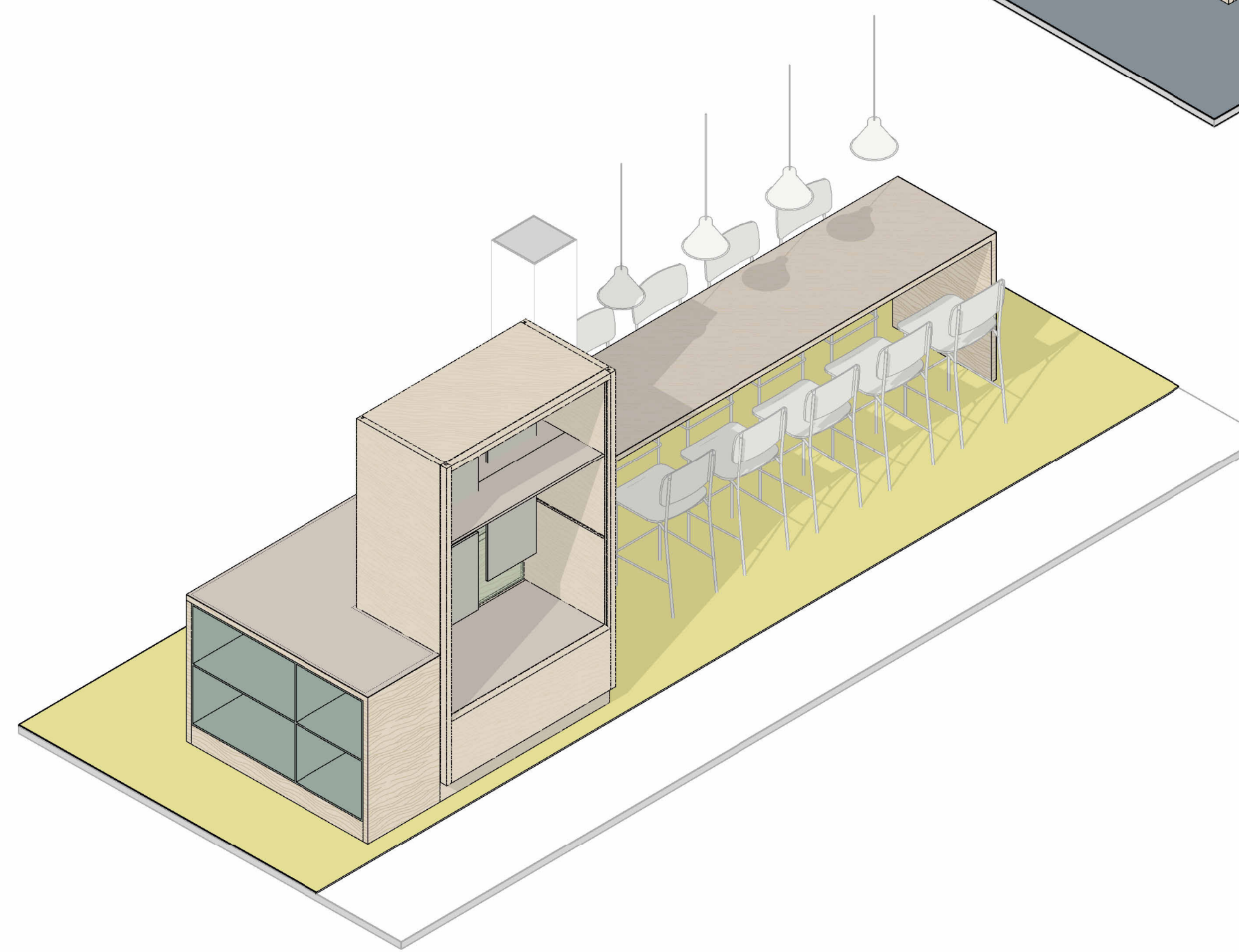
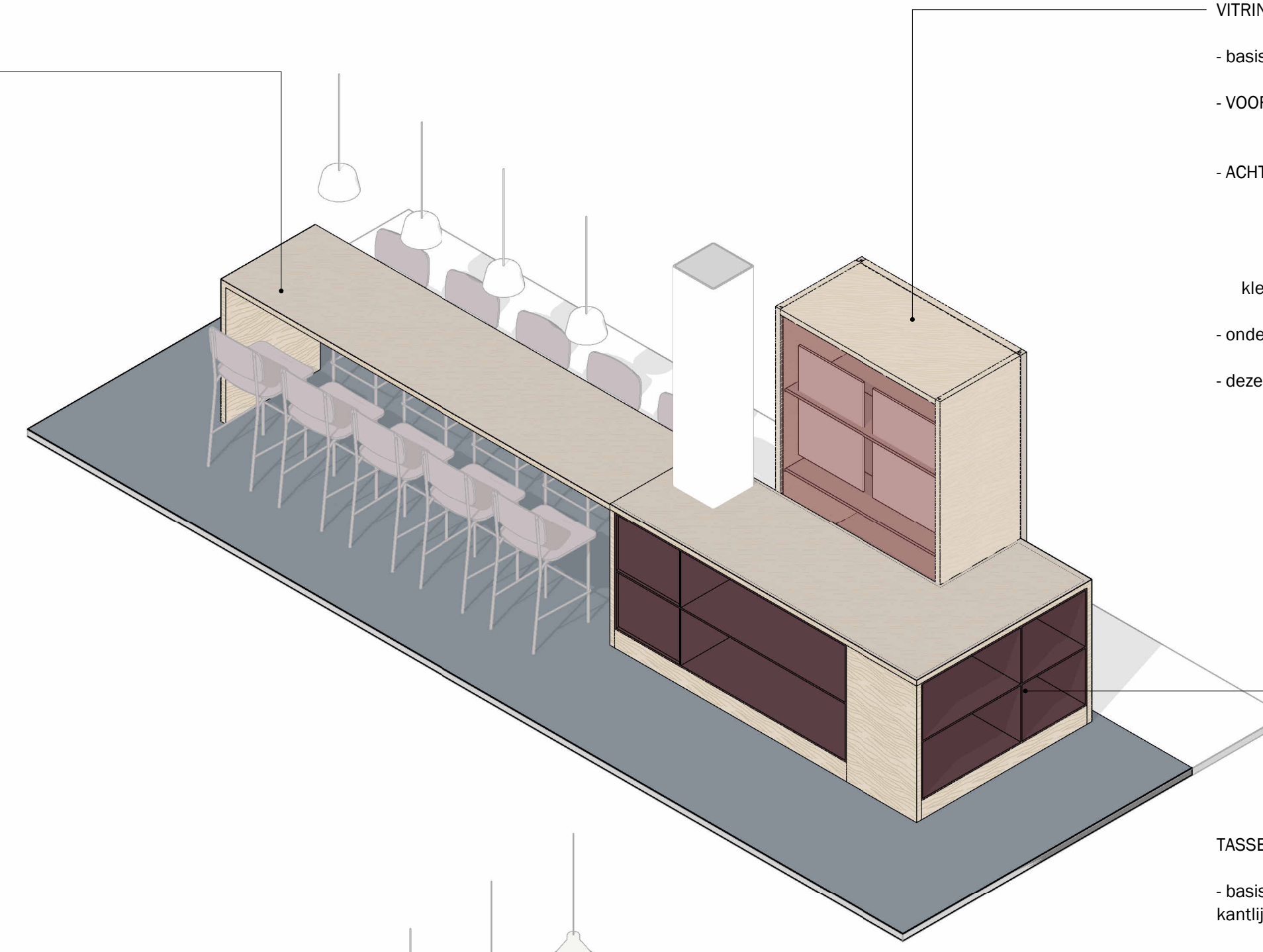

A

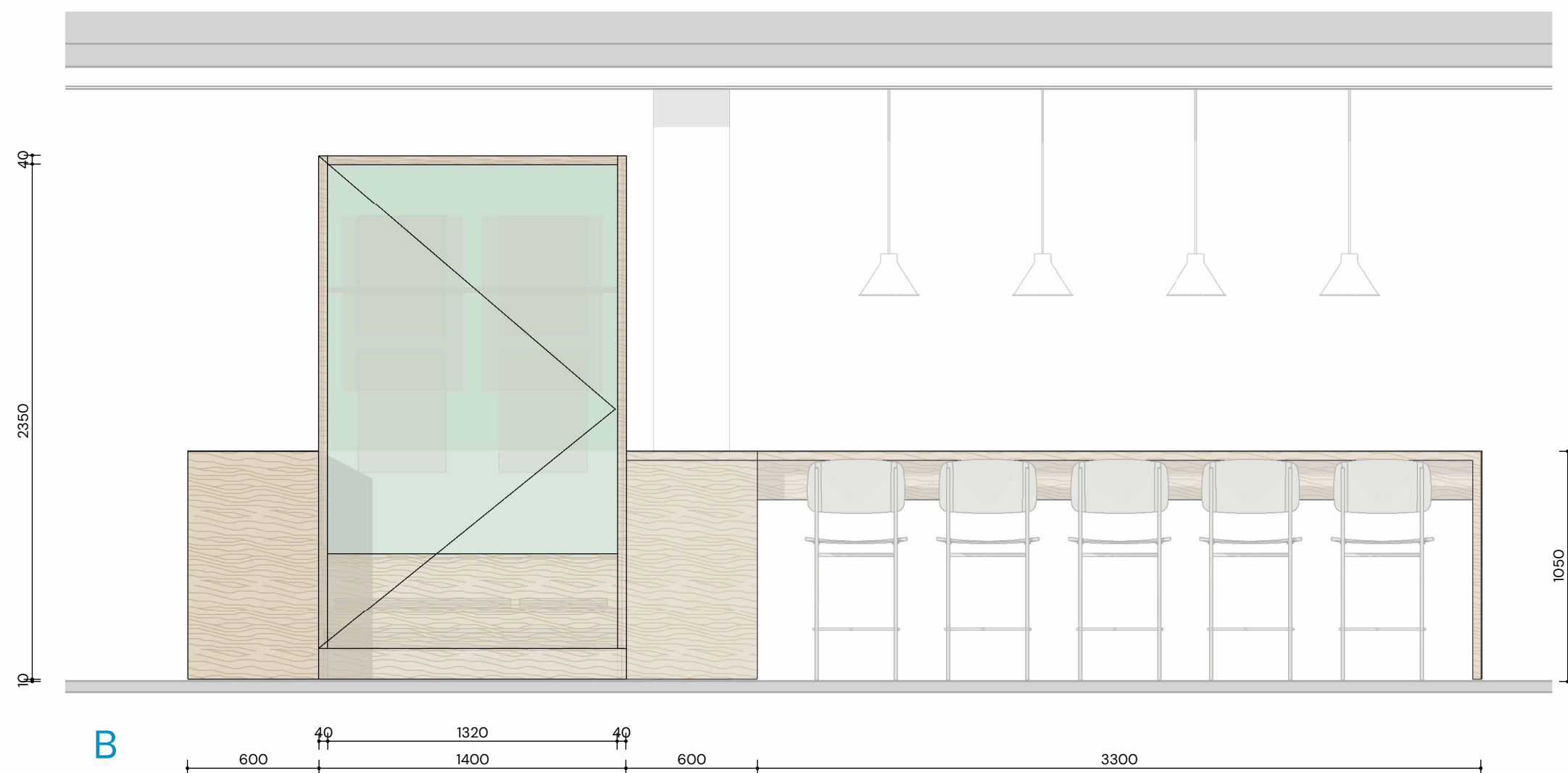

B

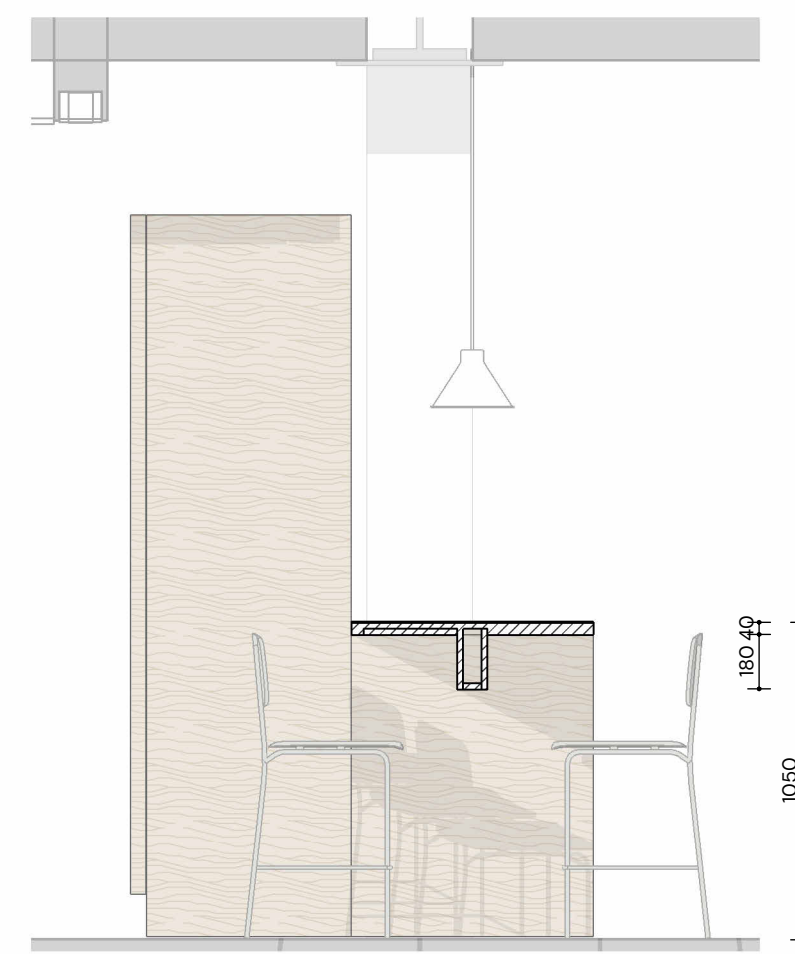

C

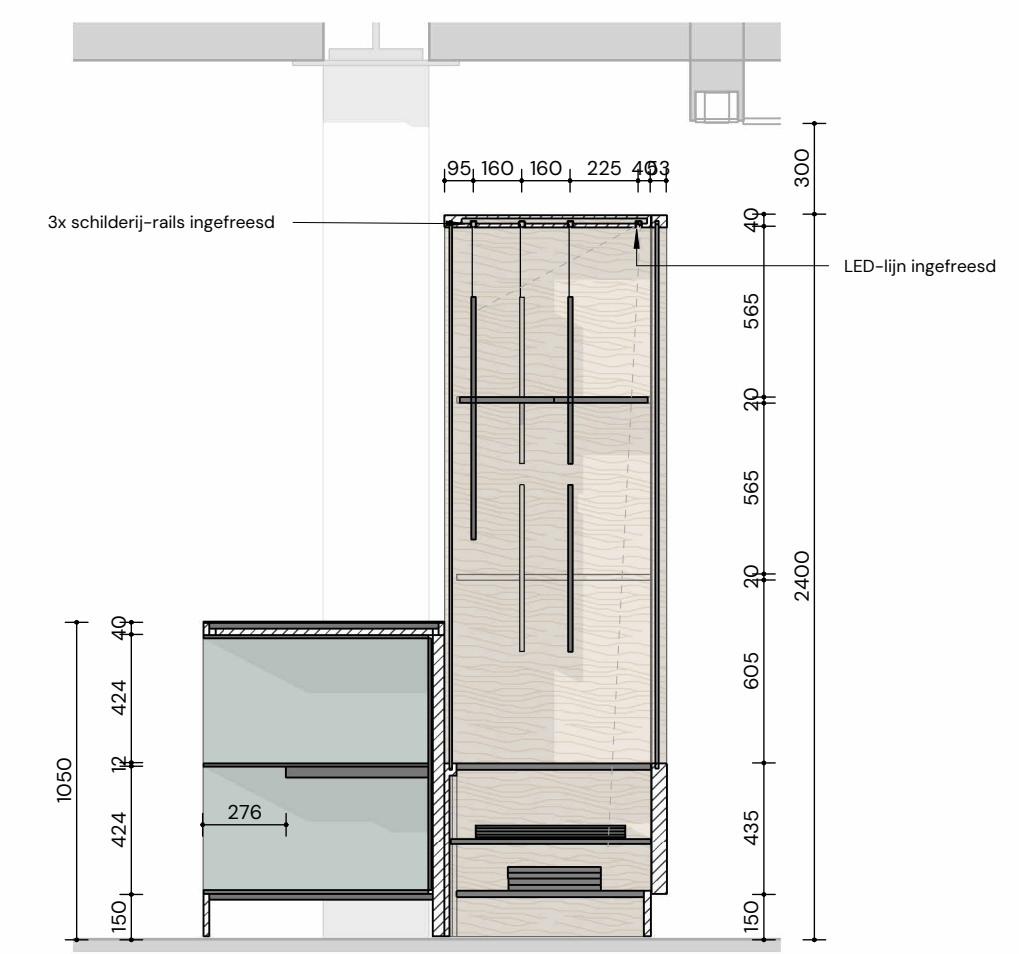

D

ALGEMEEN
 - deze tekeningen zijn als bijlage onderdeel van het document:
 Het Innovium College Purmerend - IN-A1 - Aanbestedingsdocument Inrichting - d9 18.01.2025
 - op de uitvoering van deze meubels zijn de algemene voorwaarden van toepassing volgens Hoofdstuk "MI, VOORWAARDEN MATERIALEN EN AANSLUITINGEN" van bovenstaand document
 - voor posities en aantallen, zie de meubelcode-overzichten IN-A2 (eveneens onderdeel van bovenstaand document)
 - bouwkundige maten en situaties in het werk te controleren

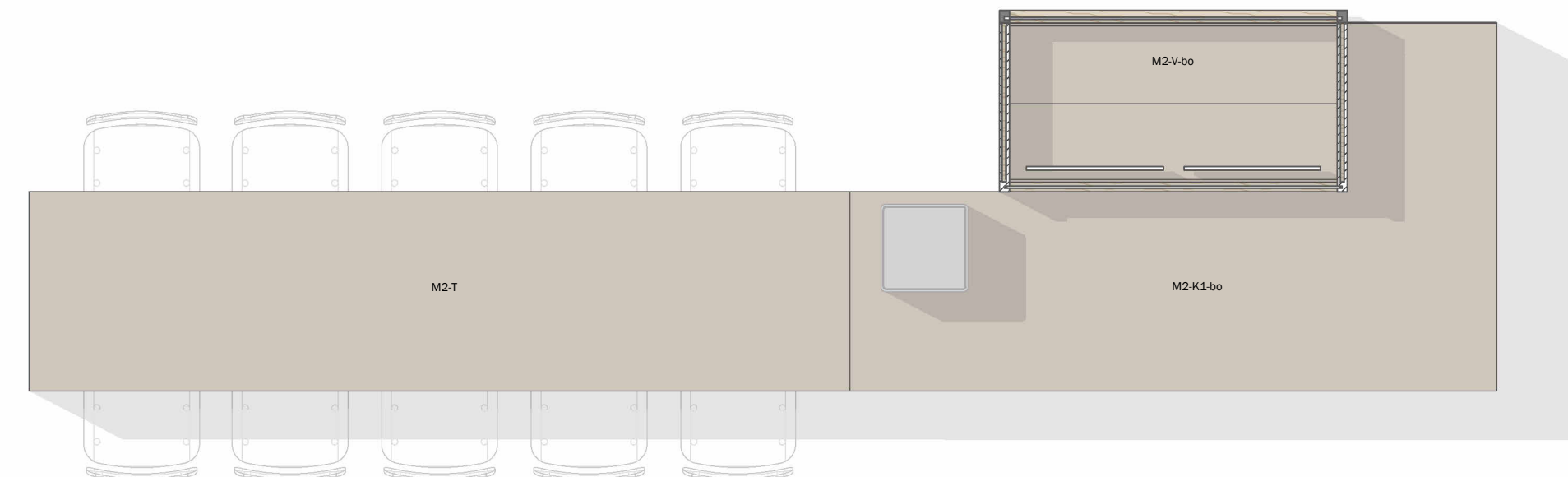
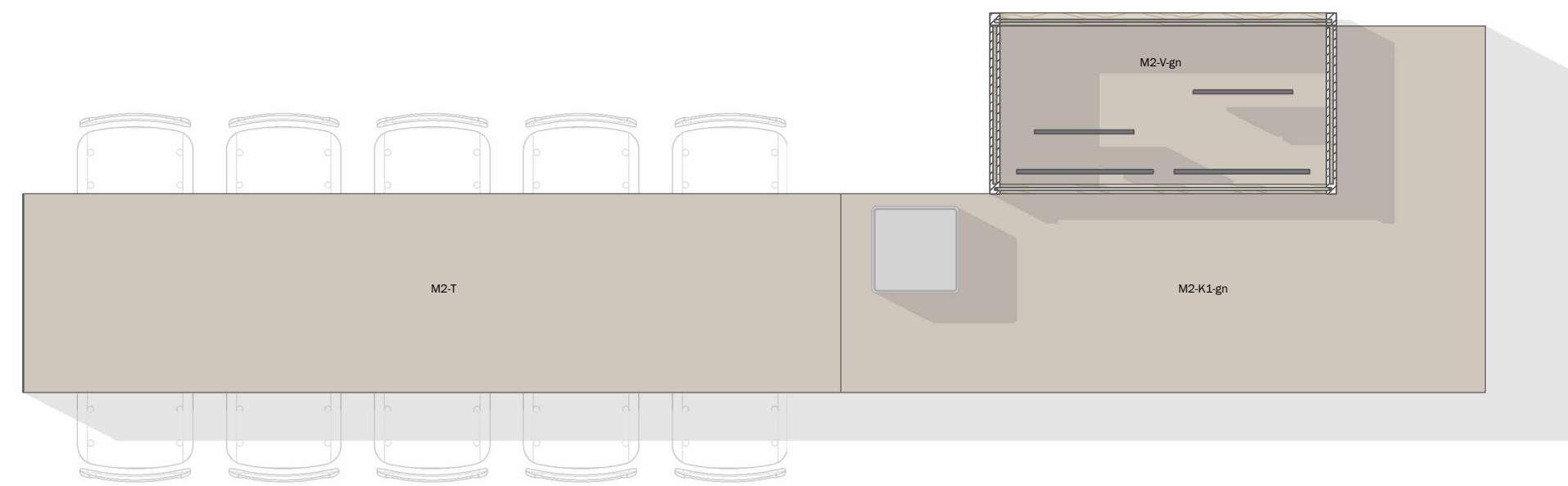
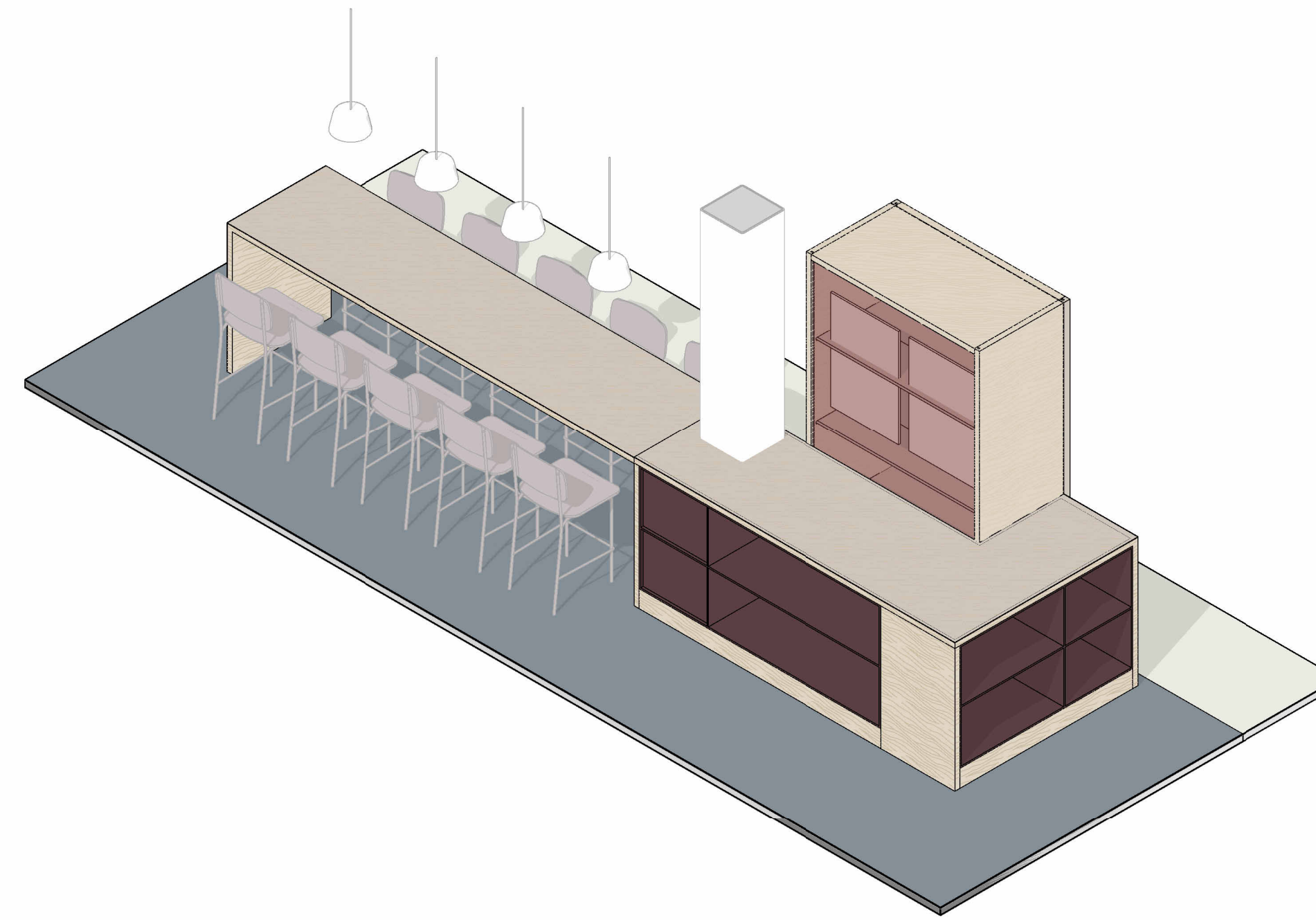
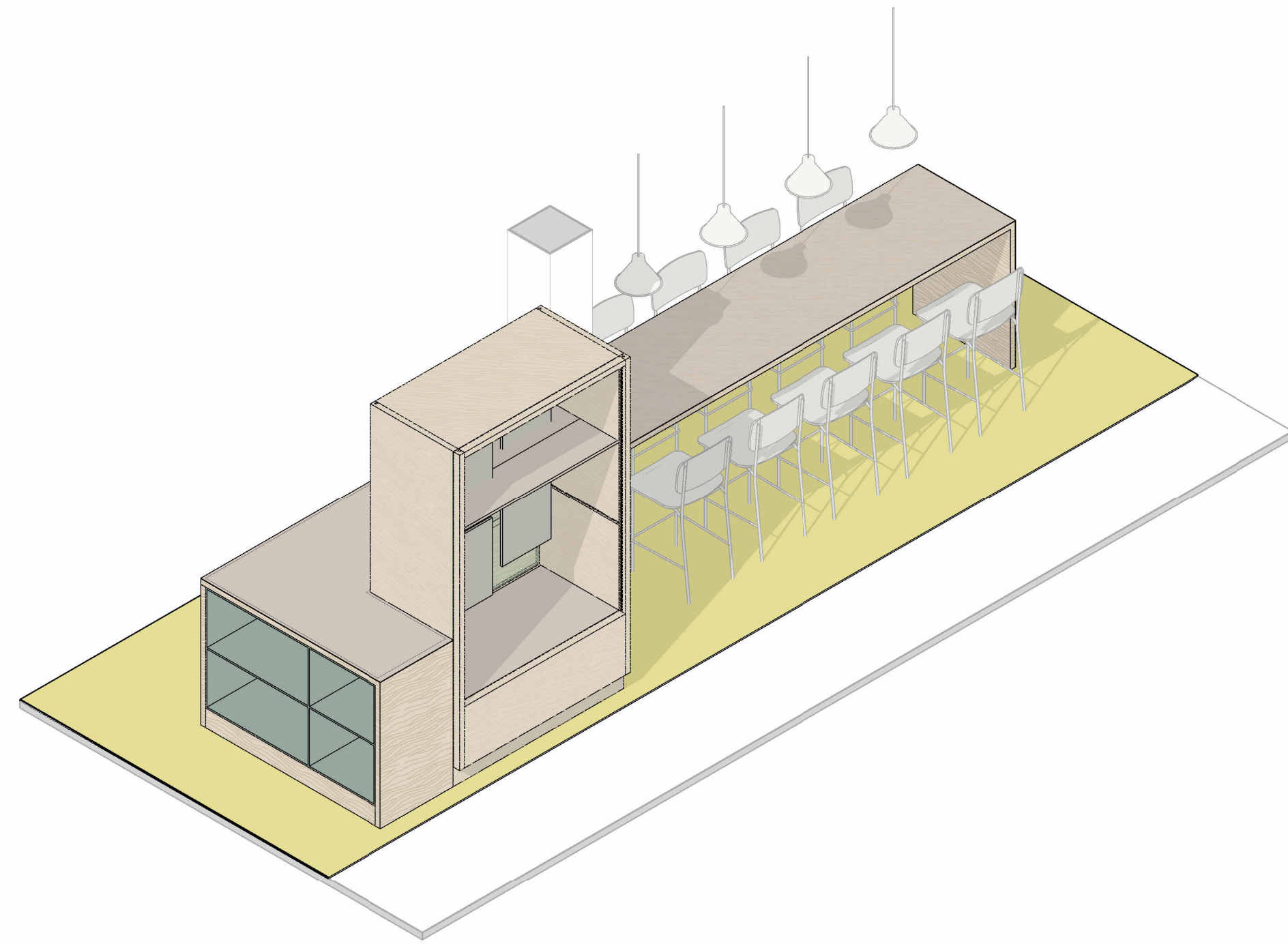

M2.1 - Leerpleinkast 0.58 - groen

M2.1 - Leerpleinkast 2.32 - bordeaux

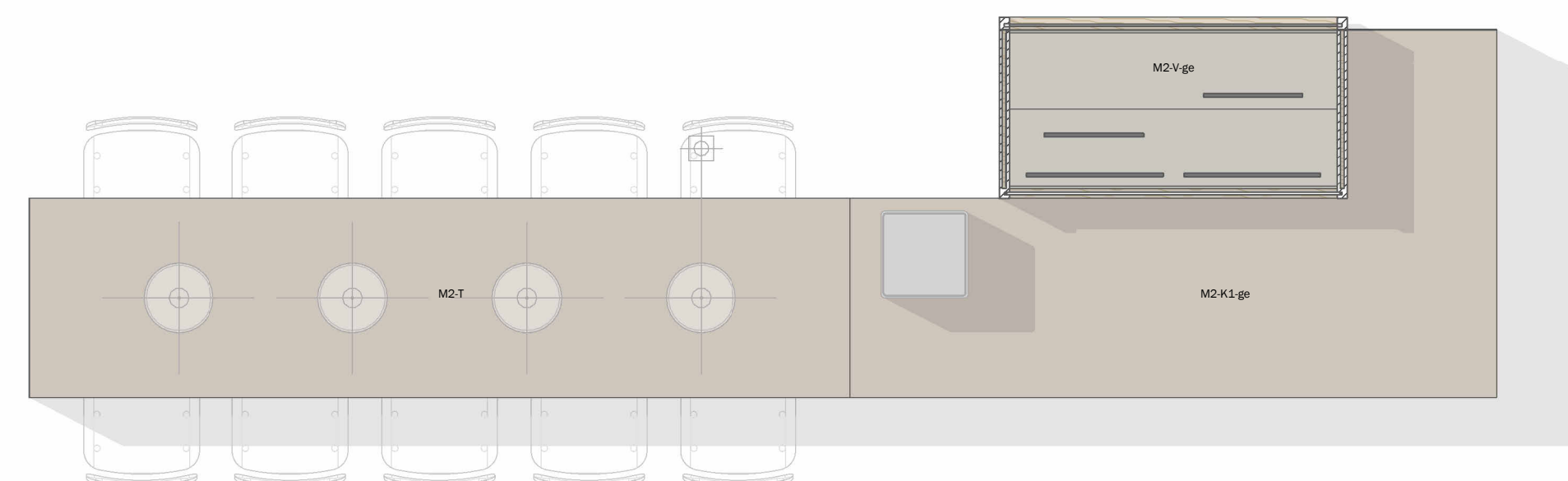
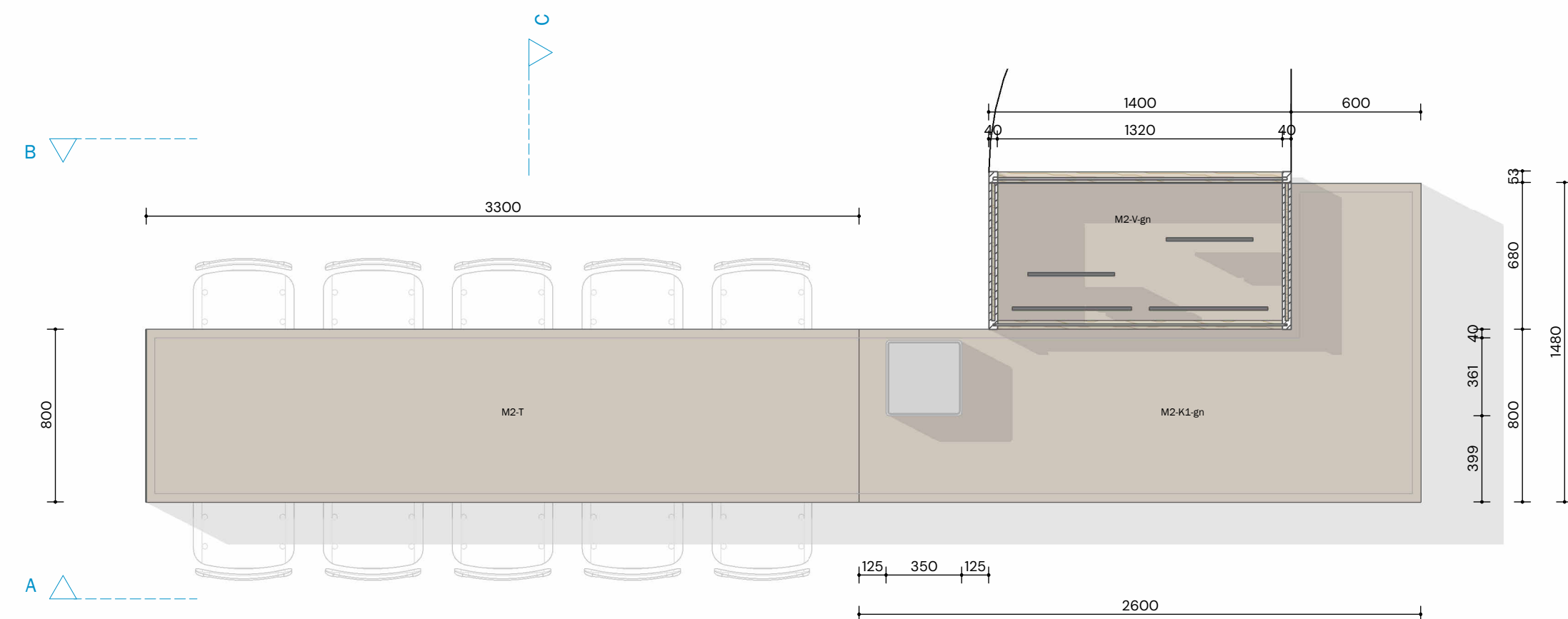

M2.1 - Leerpleinkast 0.39 - groen

M2.1 - Leerpleinkast 1.33 - geel

ALGEMEEN
 - deze tekeningen zijn als bijlage onderdeel van het document:
 - Het Innovium College Purmerend - IN-A1 - Aanbestedingsdocument Inrichting - d.d. 18.01.2025
 - op de uitvoering van deze meubels zijn de algemene voorwaarden van toepassing volgens Hoofdstuk "MI. VOORWAARDEN
 MATERIALEN EN AANSLUITINGEN" van bovenstaand document
 - voor posities en aantallen, zie de meubelcode-overzichten IN-A2 (eveneens onderdeel van bovenstaand document)
 - bouwkundige maten en situaties in het werk te controleren

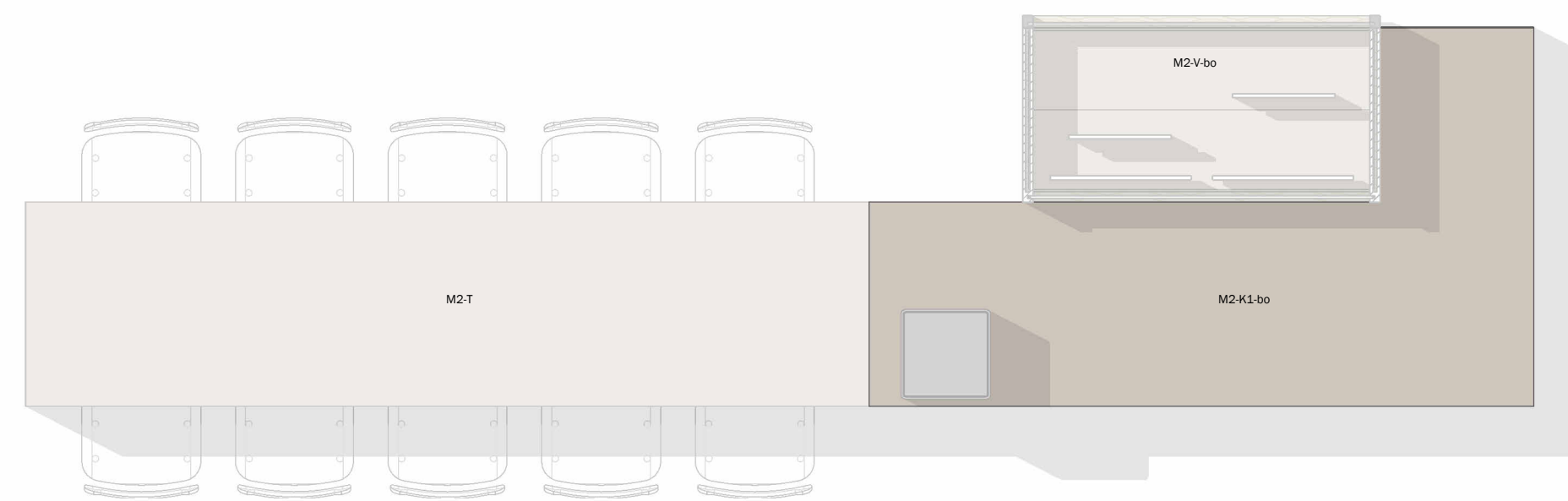
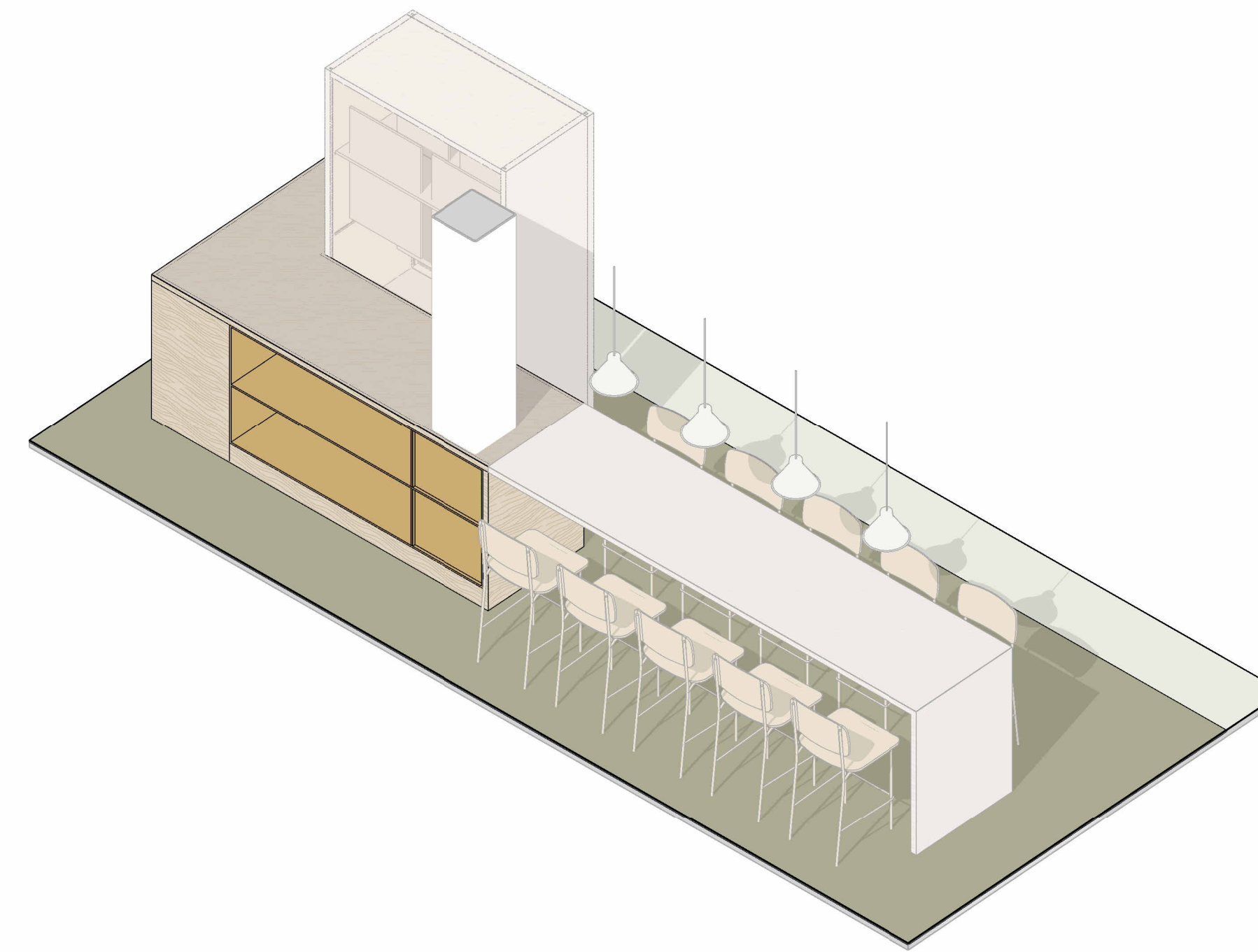
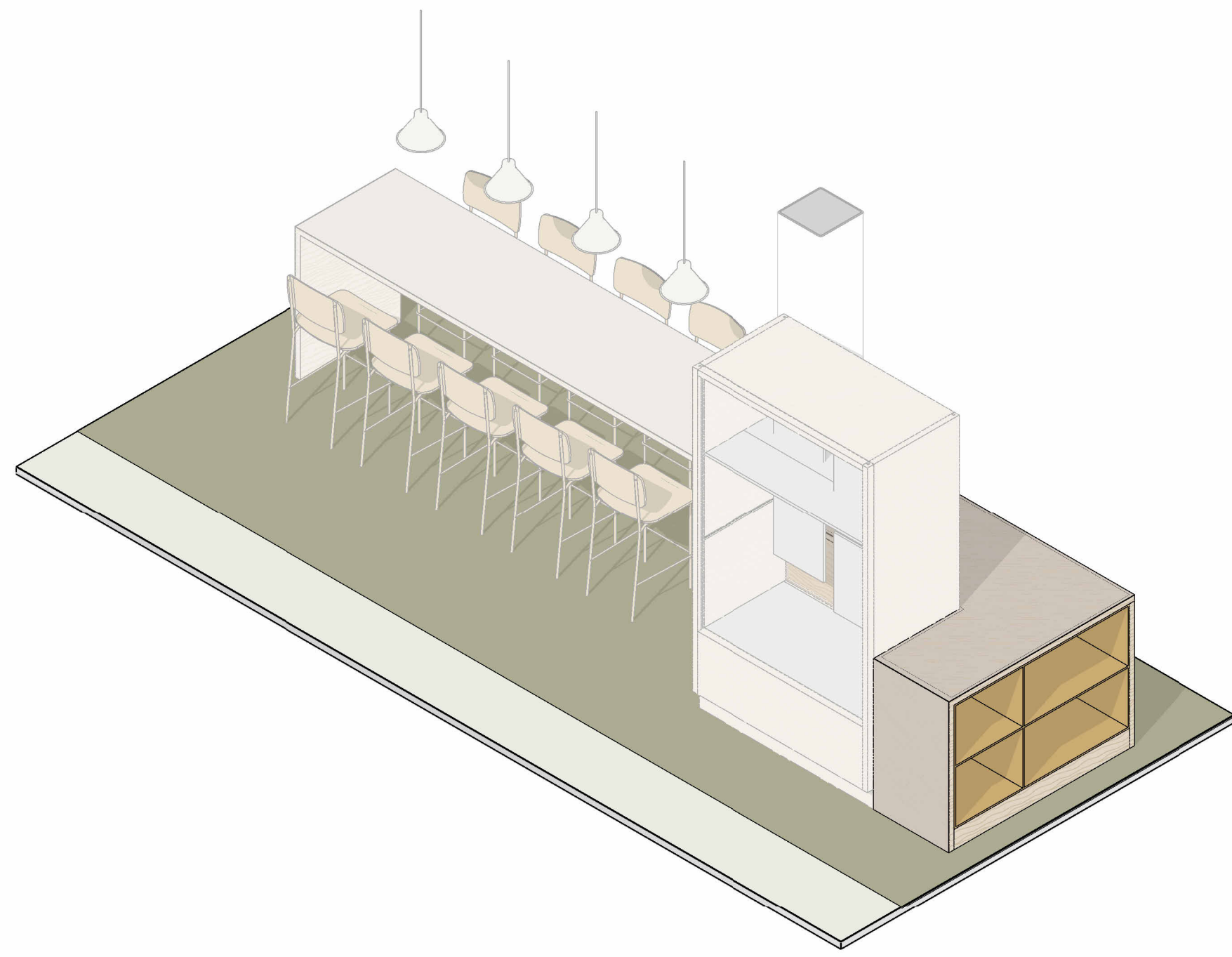

M2.2 - Leerpleinkast 2.59 - bordeaux

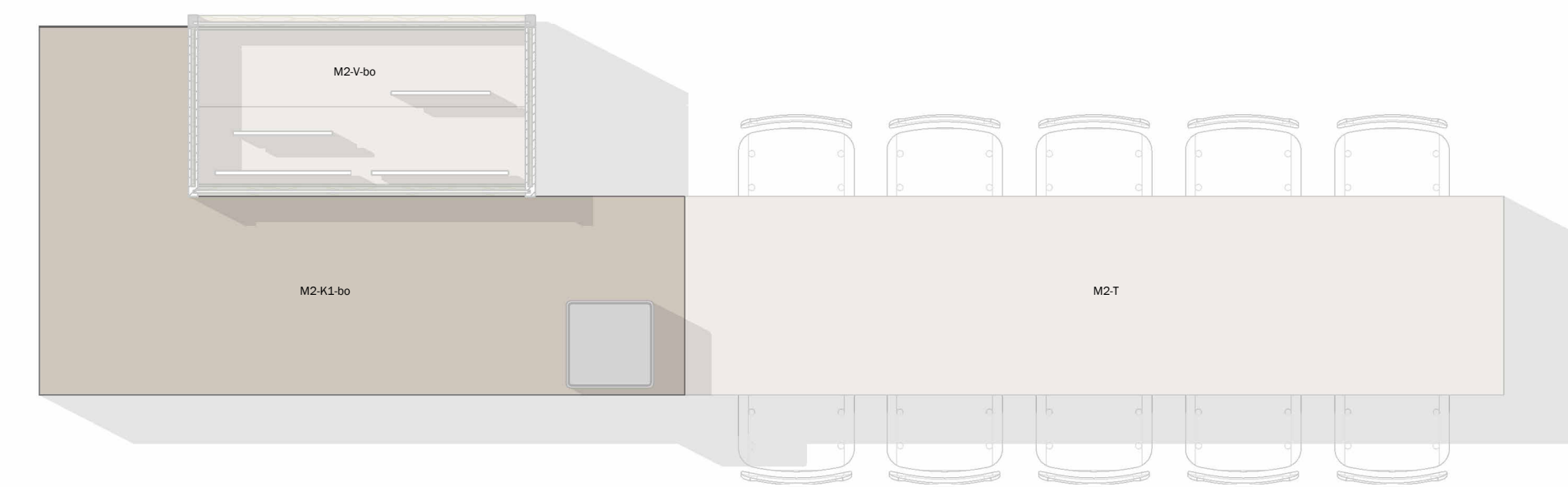

M2.2- Leerpleinkast 2.66 - bordeaux

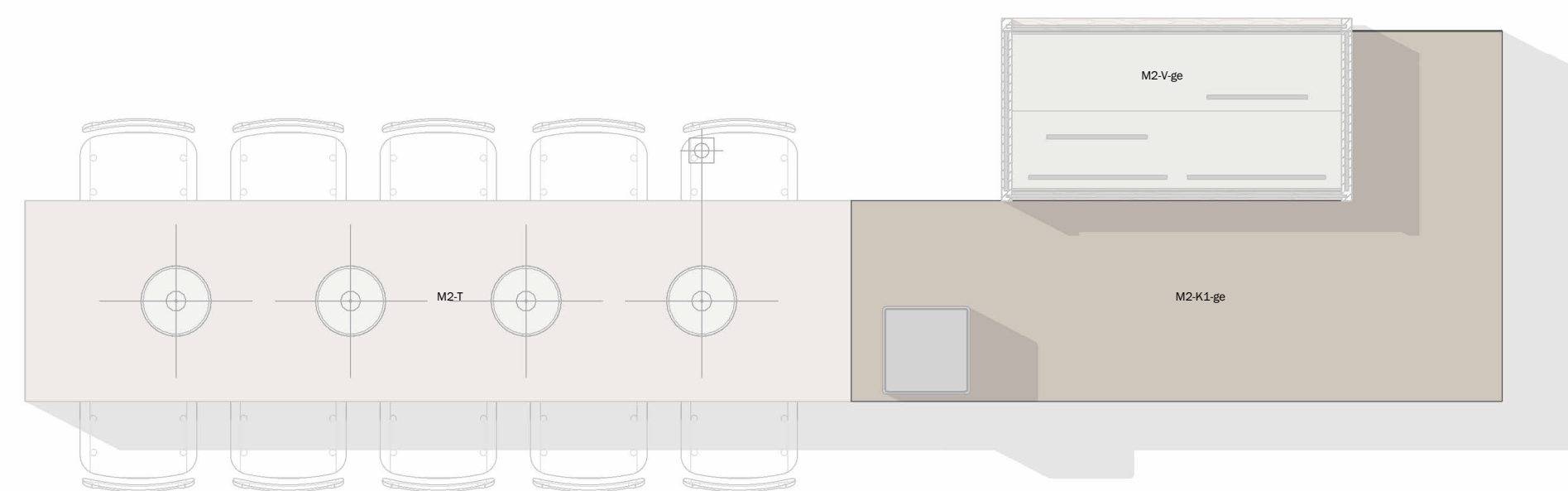

M2.2 - Leerpleinkast 1.55 - geel

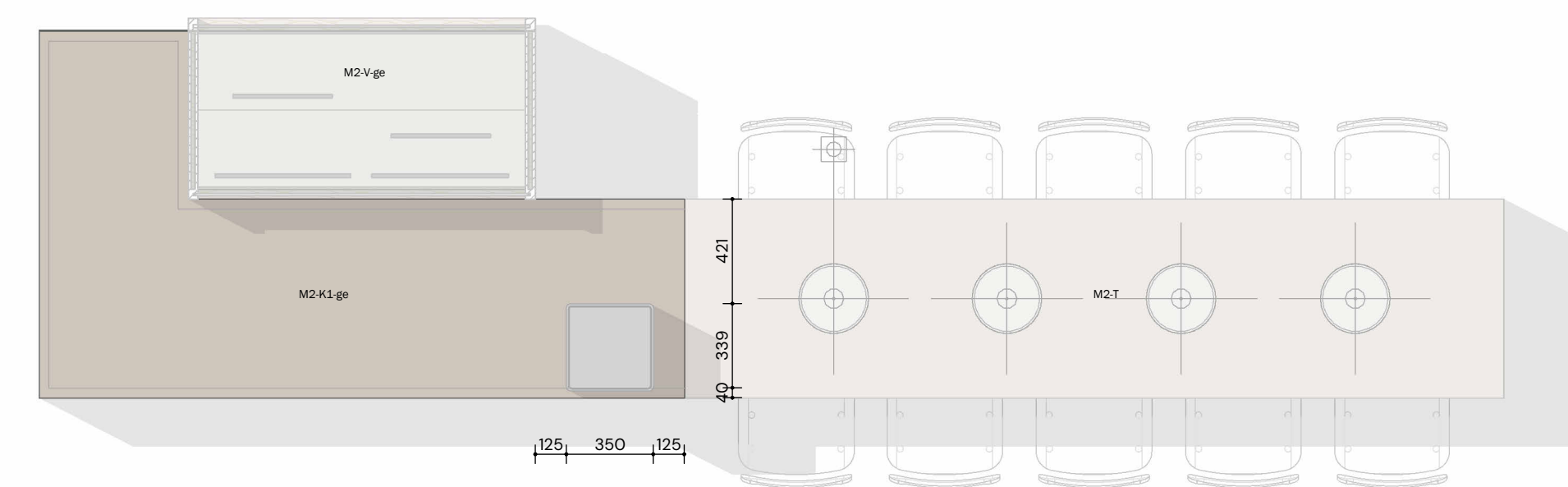

M2.2 - Leerpleinkast 1.66 - geel

ALGEMEEN
 - deze tekeningen zijn als bijlage onderdeel van het document:
 Het Innovium College Purmerend - IN-A1 - Aanbestedingsdocument Inrichting - d.d. 18.01.2025
 - op de uitvoering van deze meubels zijn de algemene voorwaarden van toepassing volgens Hoofdstuk "MI. VOORWAARDEN
 MATERIALEN EN AANSLUITINGEN" van bovenstaand document
 - voor posities en aantallen, zie de meubelcode-overzichten IN-A2 (eveneens onderdeel van bovenstaand document)
 - bouwkundige maten en situaties in het werk te controleren

2117 - Het Innovium College Purmerend
 DATUM 25.03.2025 EDITIE
 SCHAAL: 1:25 FASE DO

ATELIERPRO | IN-M2.2
 Leerpleinkasten - kolompositie 2

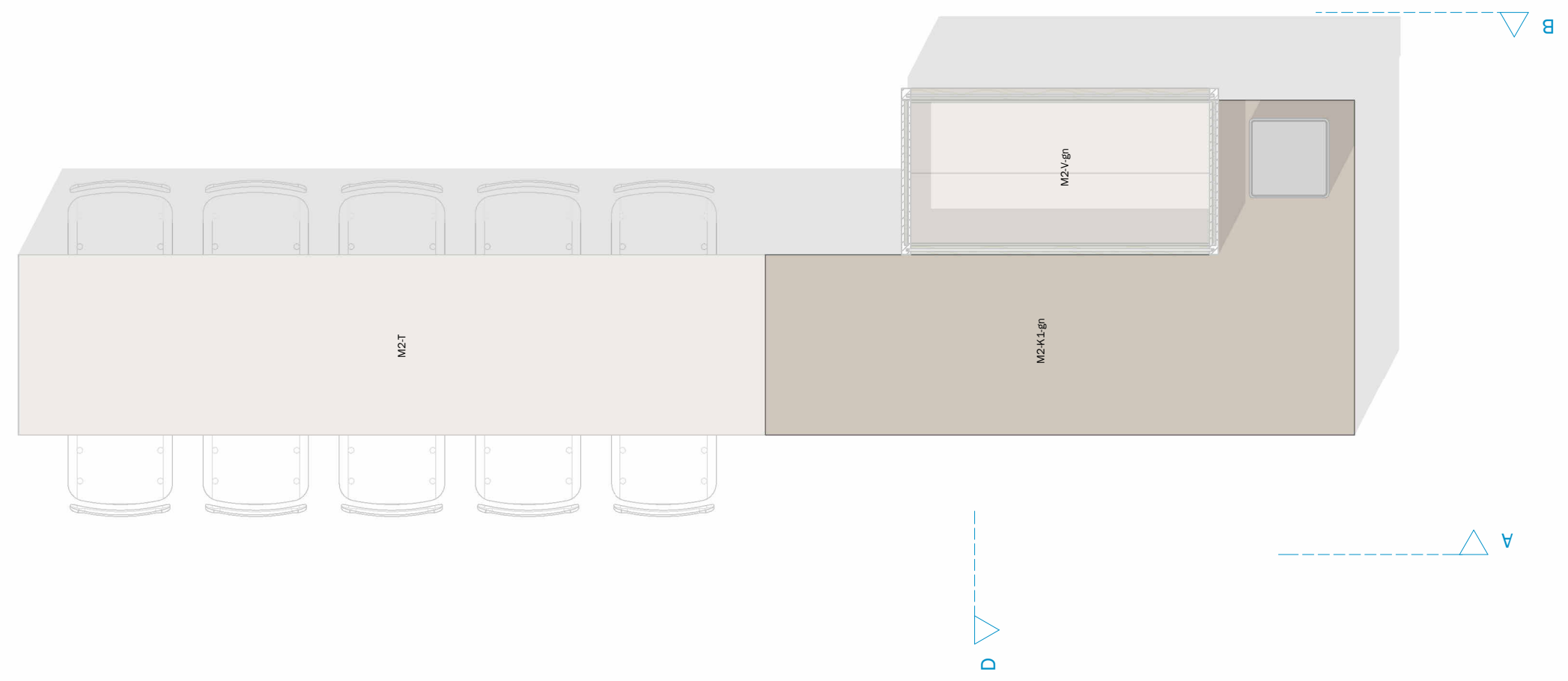

M2.3 - Leerpleinkast 0.70 - groen

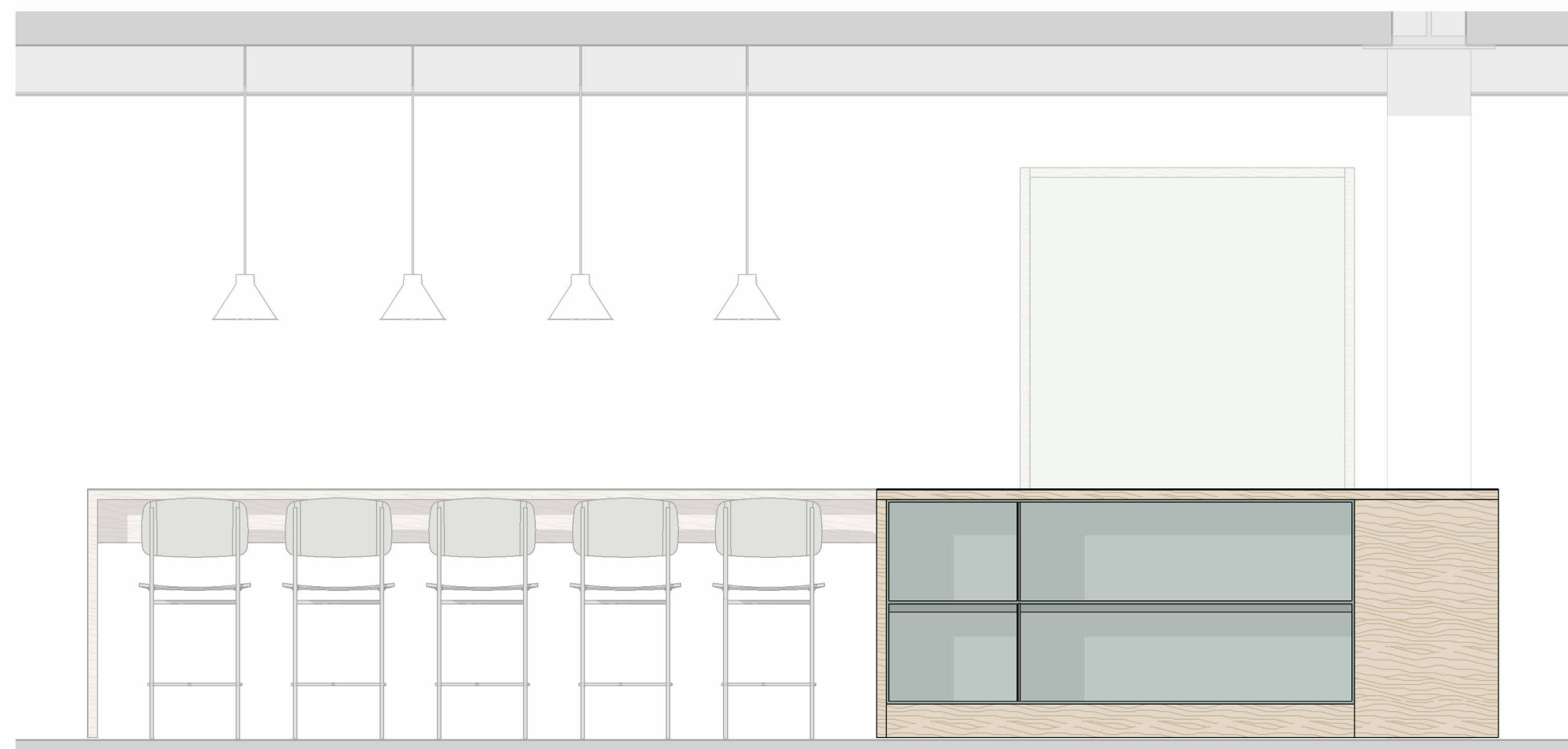
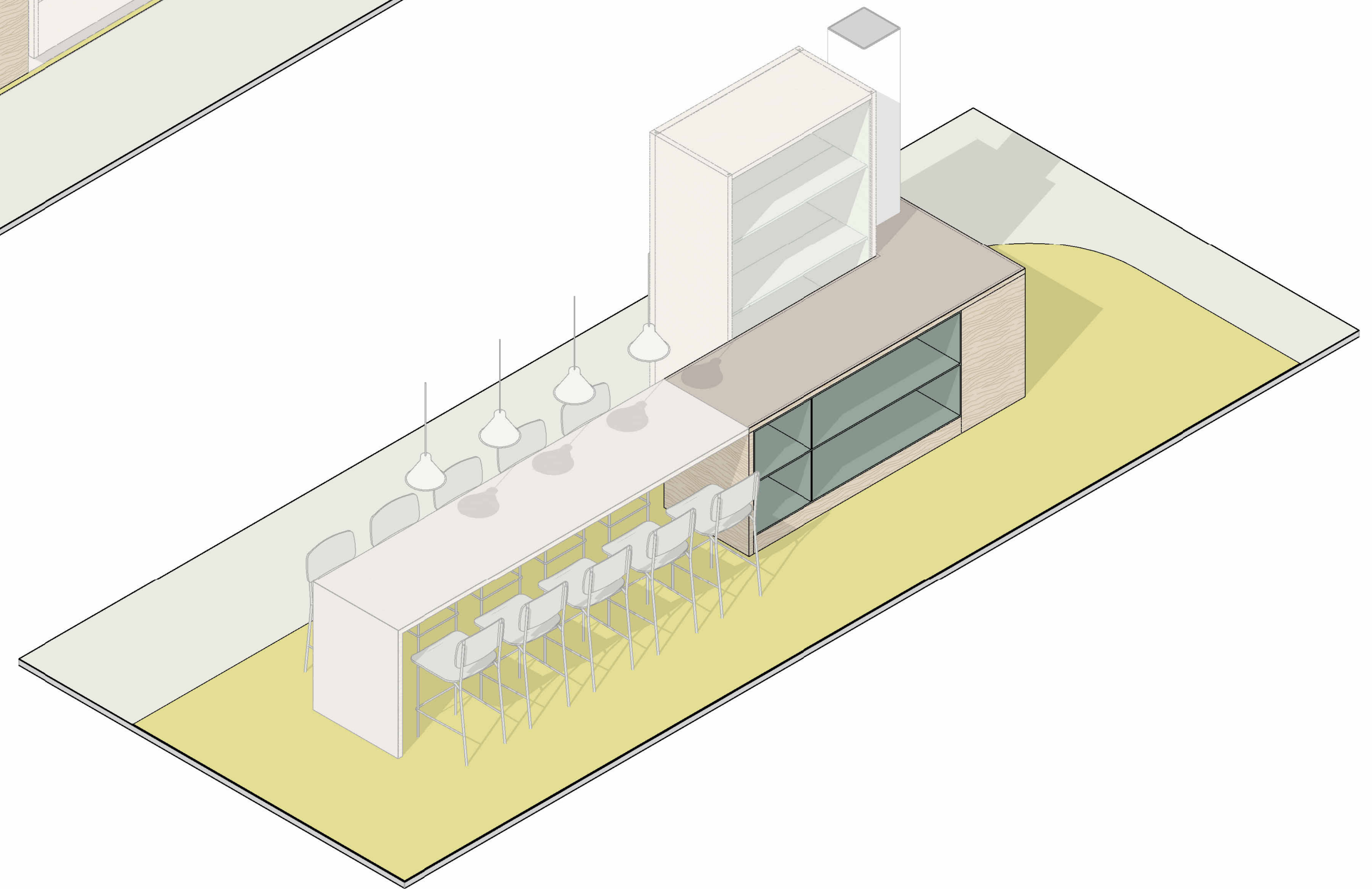
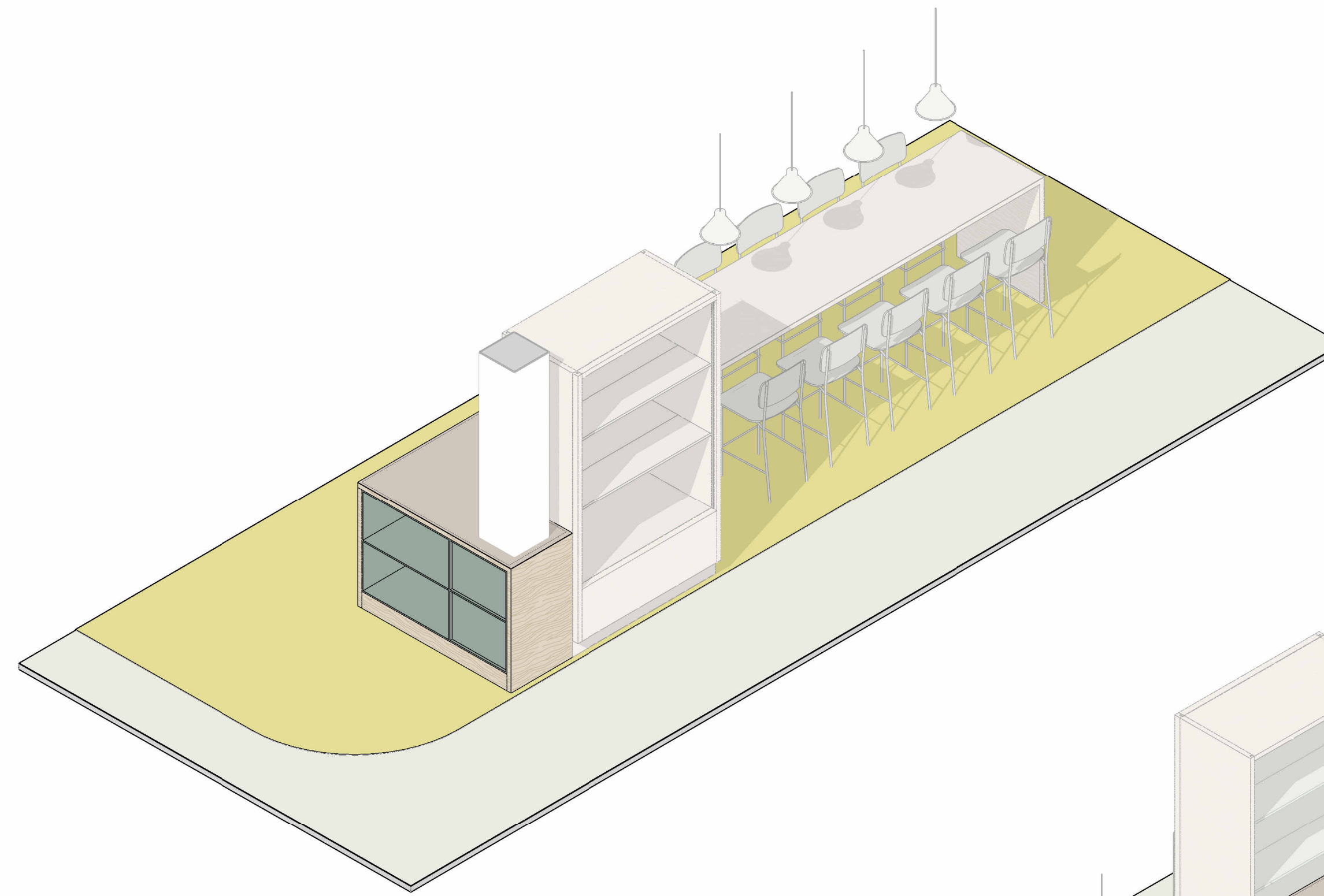

A

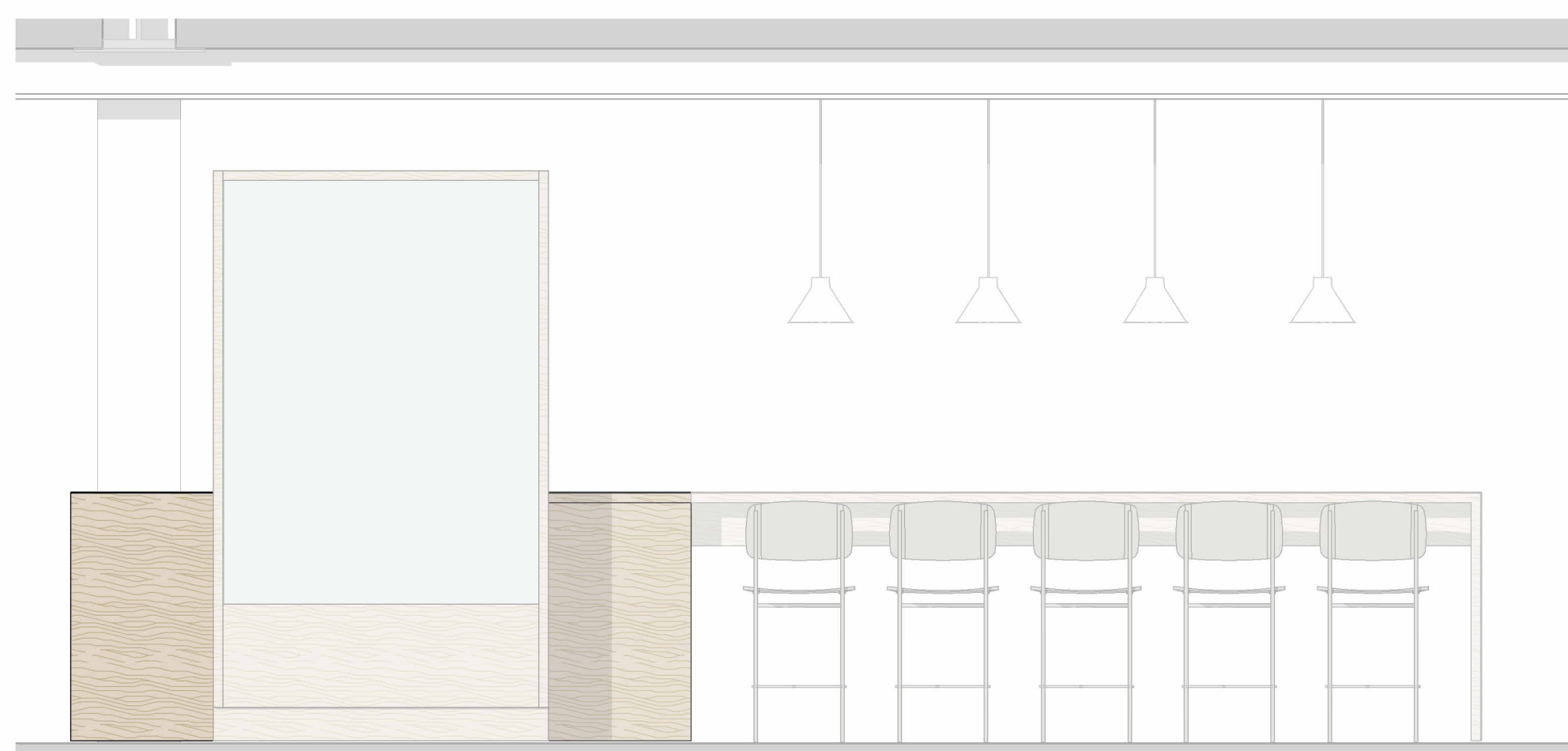

B



C

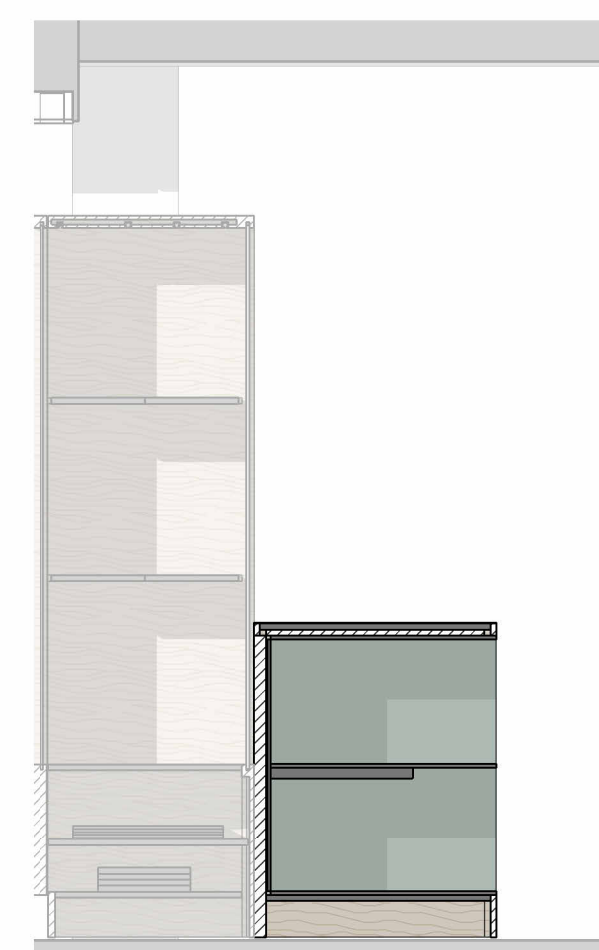

D

ALGEMEEN
 - deze tekeningen zijn als bijlage onderdeel van het document:
 'Het Innovium College Purmerend - IN-A1 - Aanbestedingsdocument Inrichting' d.d. 18.01.2025
 - op de uitvoering van deze meubels zijn de algemene voorwaarden van toepassing volgens Hoofdstuk 'MI. VOORWAARDEN
 MATERIALEN EN AANSLUITINGEN' van bovenstaand document
 - voor posities en aantallen, zie de meubelcode-overzichten IN-A2 (eveneens onderdeel van bovenstaand document)
 - bouwkundige maten en situaties in het werk te controleren

217 - Het Innovium College Purmerend
 DATUM 25.03.2025 EDITIE
 SCHAAL: 1:25 FASE DO

ATELIERPRO | IN-M2.3
 Leerpleinkasten - kolompositie 3

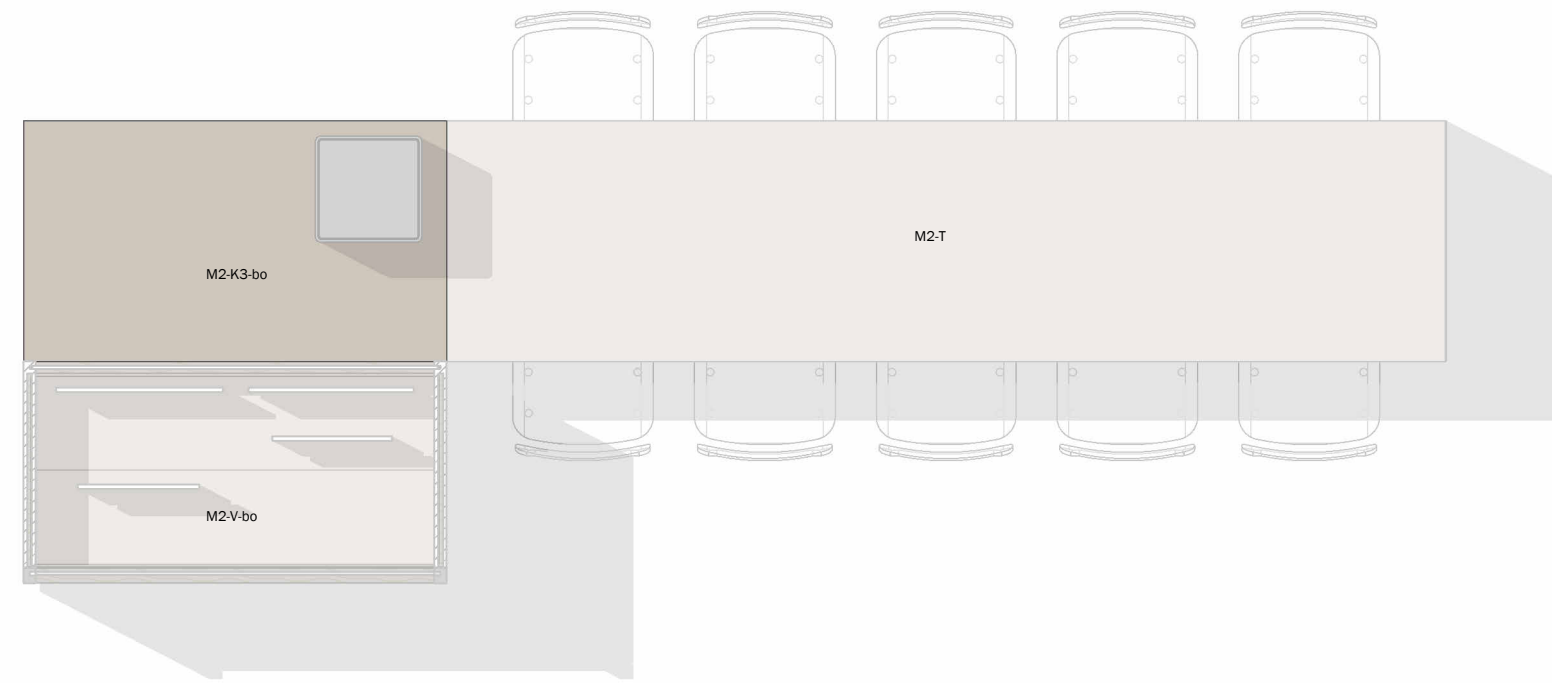

M2.4 - Leerspleinkast 2.82 - bordeaux

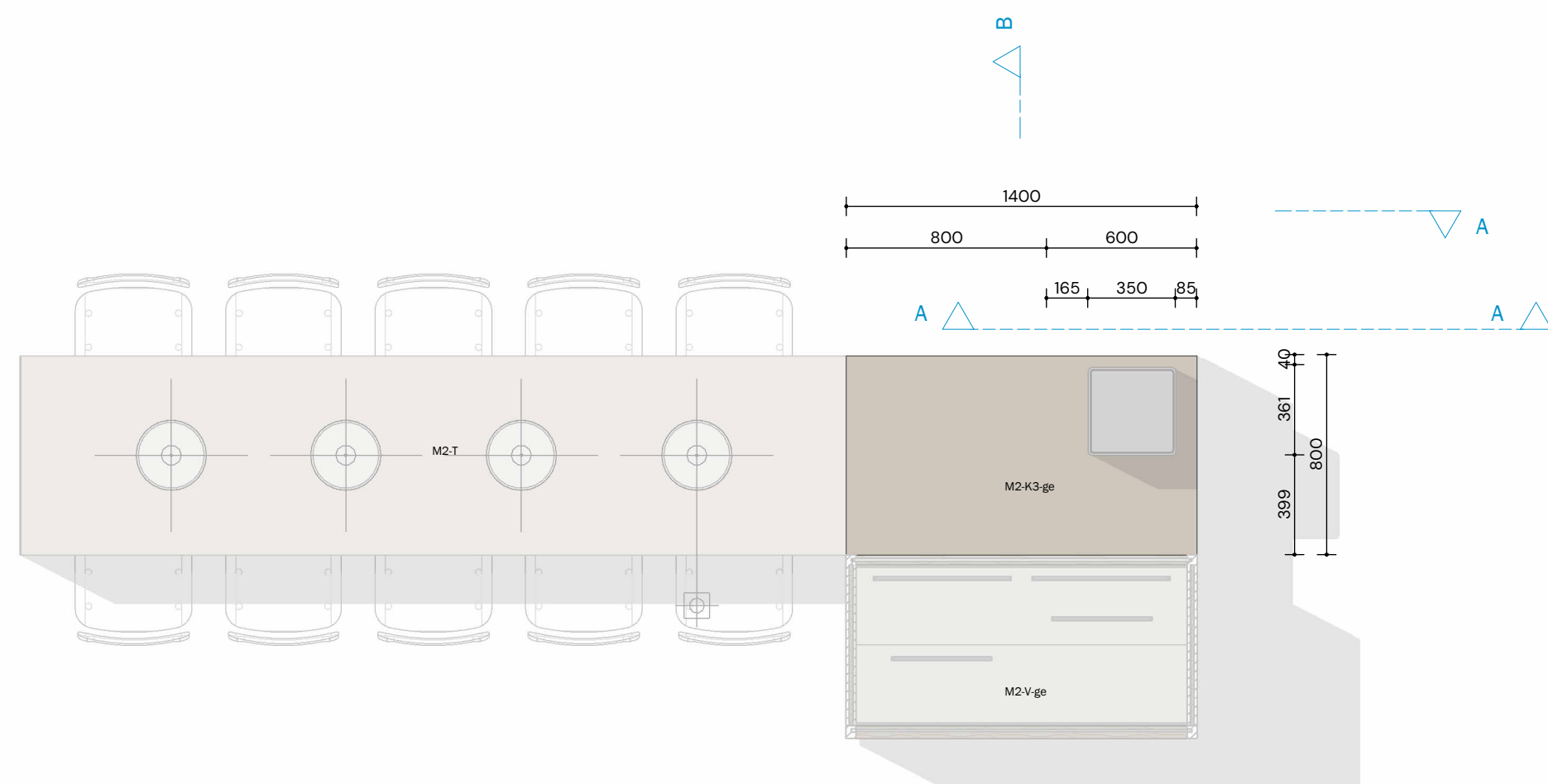
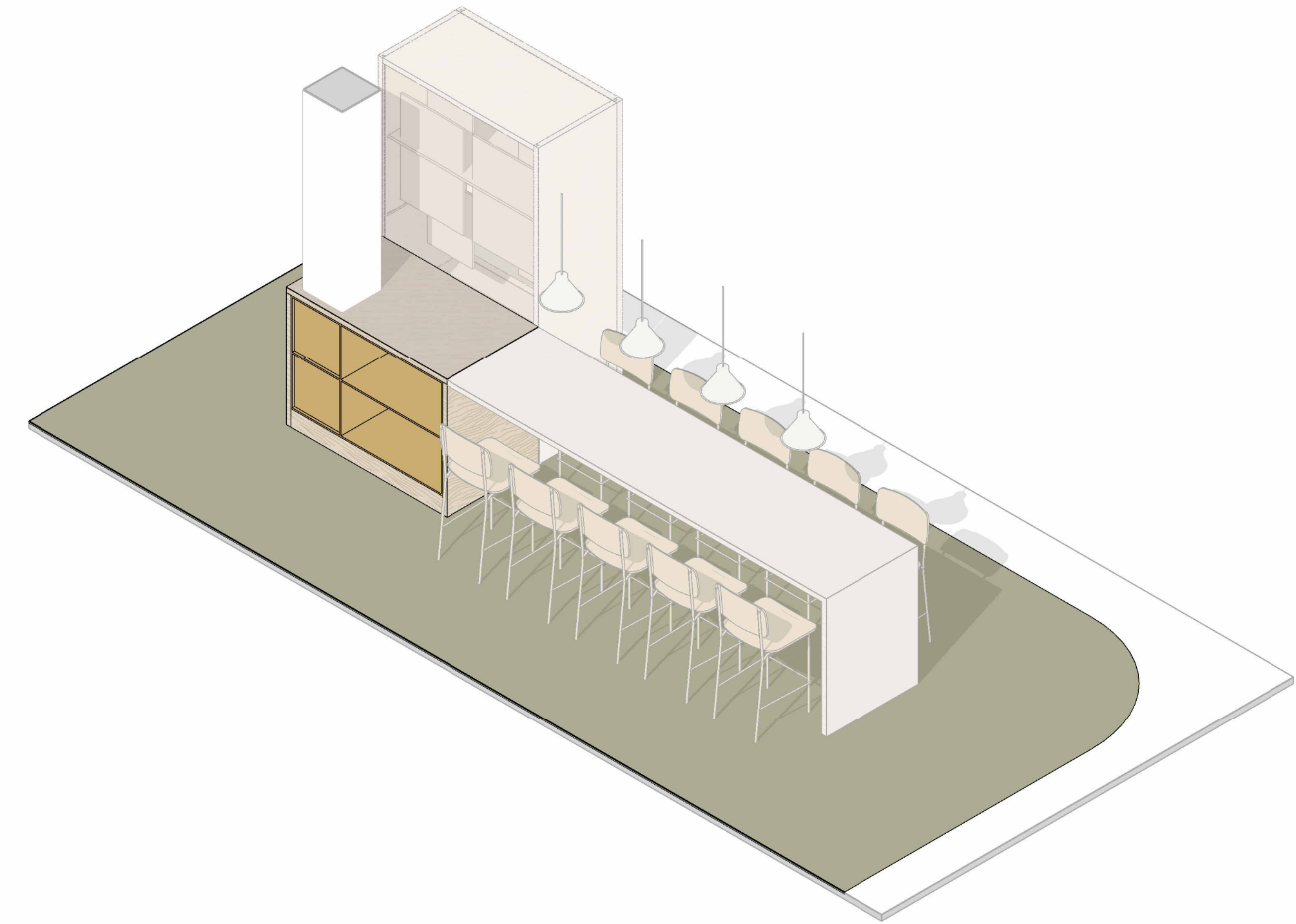

M2.4 - Leerspleinkast 1.81 - geel

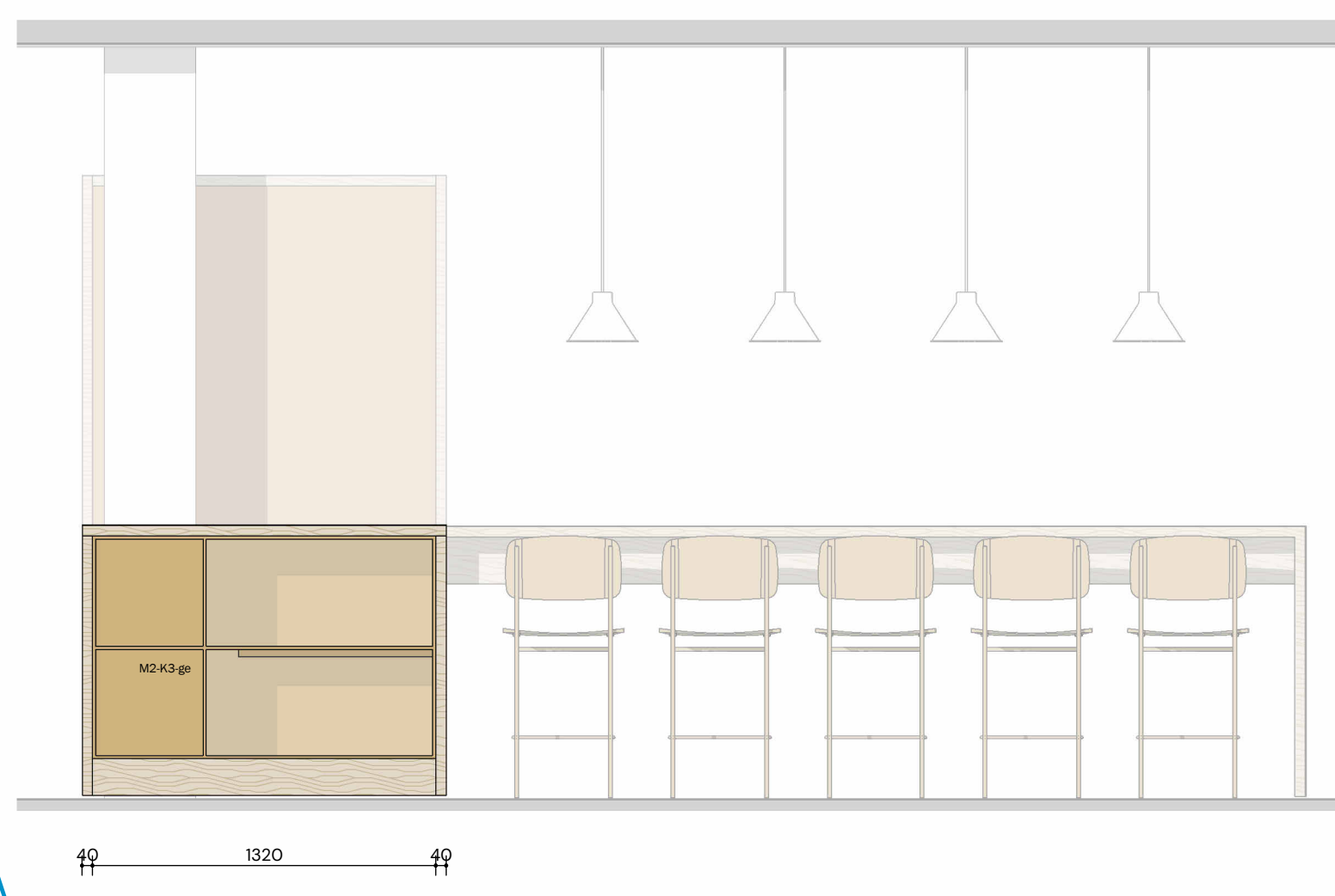
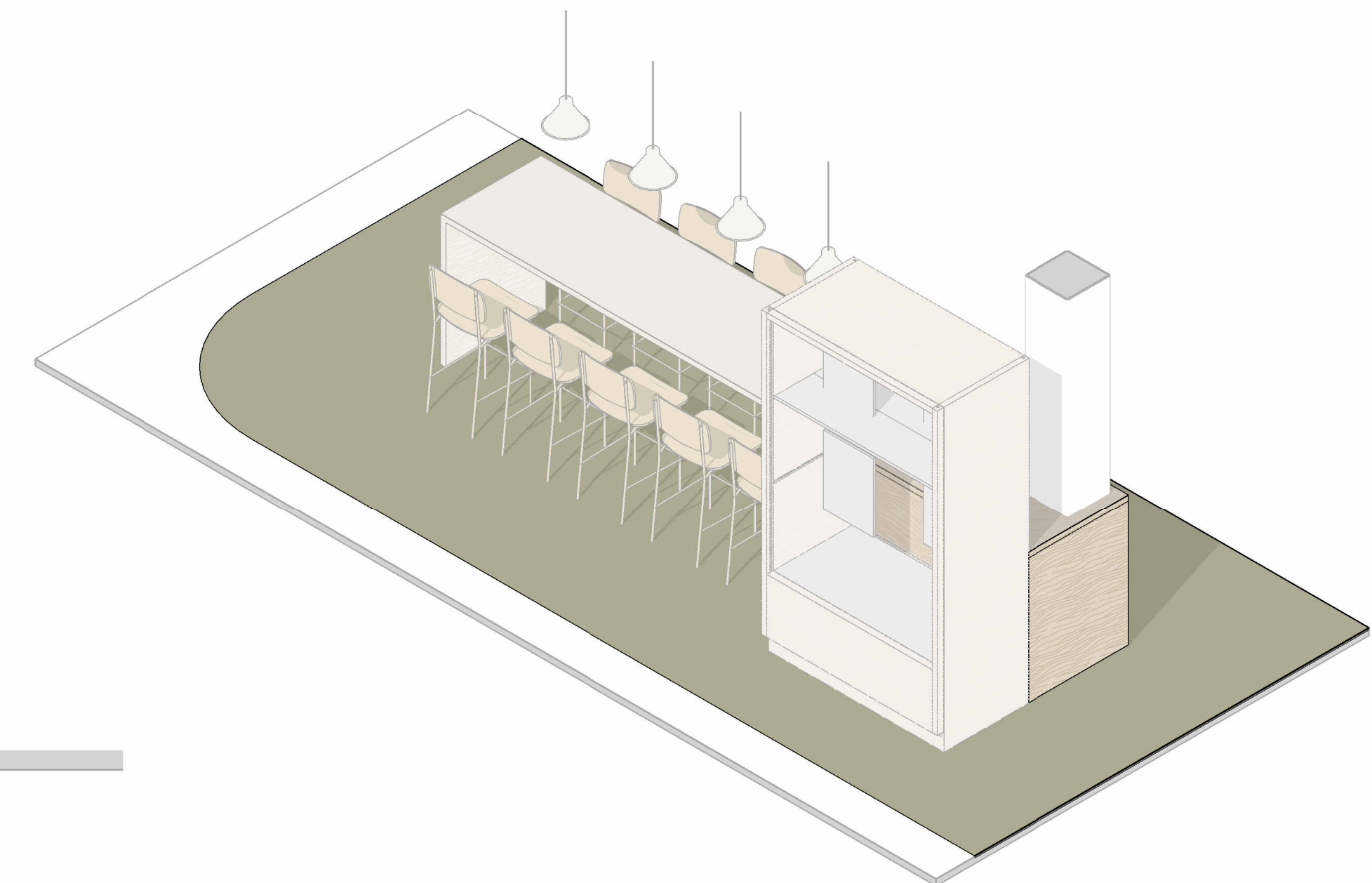

A 40 1320 40

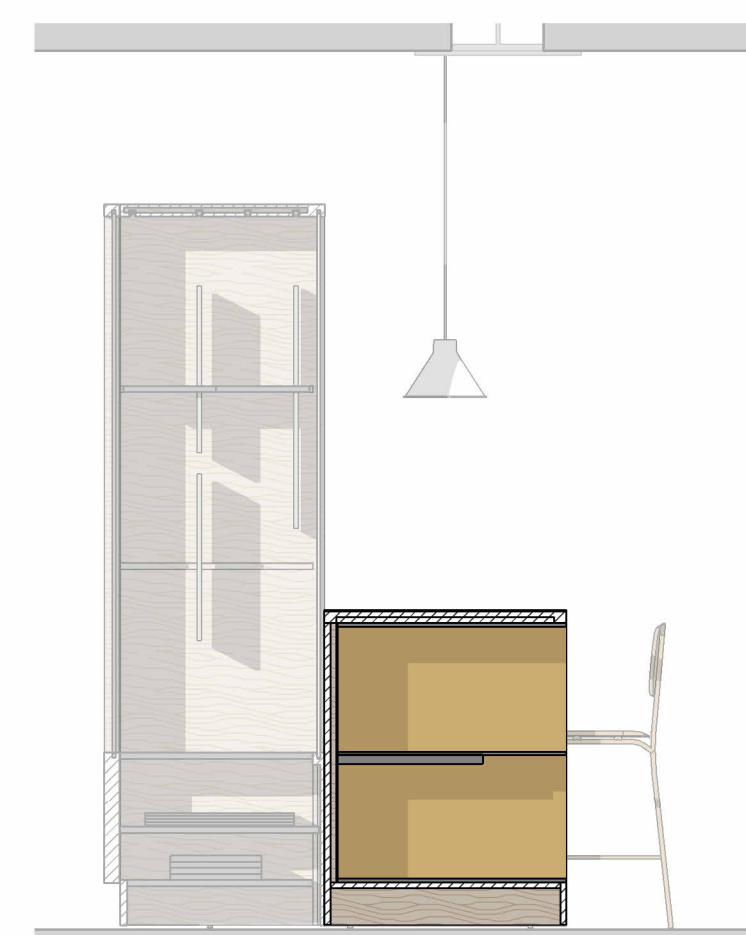

B

ALGEMEEN
 - deze tekeningen zijn als bijlage onderdeel van het document:
 Het Innovium College Purmerend - IN-AI - Aanbestedingsdocument Inrichting - d.d. 18.01.2025
 - op de uitvoering van deze meubels zijn de algemene voorwaarden van toepassing volgens Hoofdstuk "MI. VOORWAARDEN
 MATERIALEN EN AANSLUITINGEN" van bovenstaand document
 - voor posities en aantallen, zie de meubelcode-overzichten IN-A2 (eveneens onderdeel van bovenstaand document)
 - bouwkundige maten en situaties in het werk te controleren

217 - Het Innovium College Purmerend
 DATUM 25.03.2025 EDITIE
 SCHAAAL 1:25 FASE DO

ATELIERPRO | IN-M2.4
 Leerspleinkasten - kolompositie 4

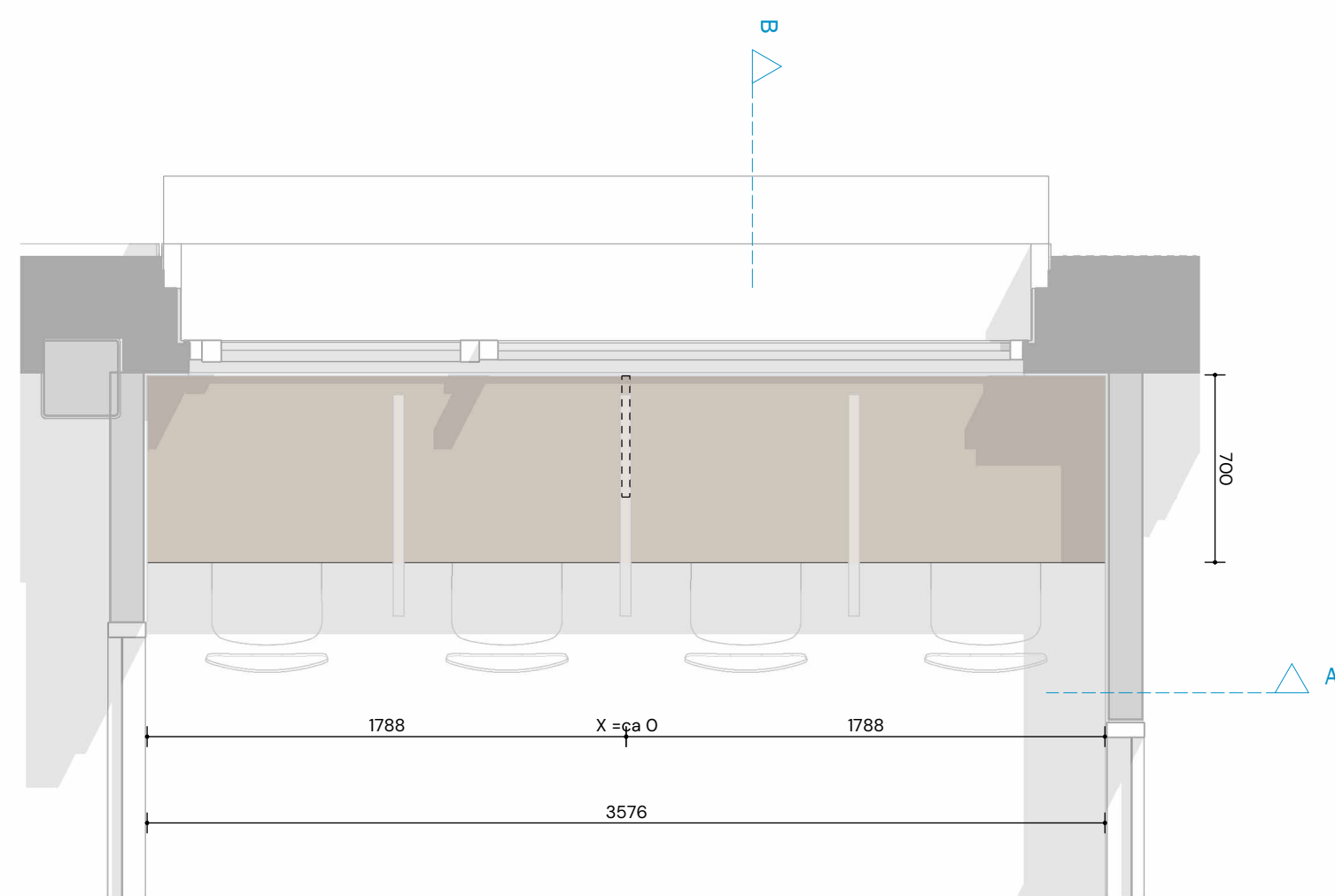
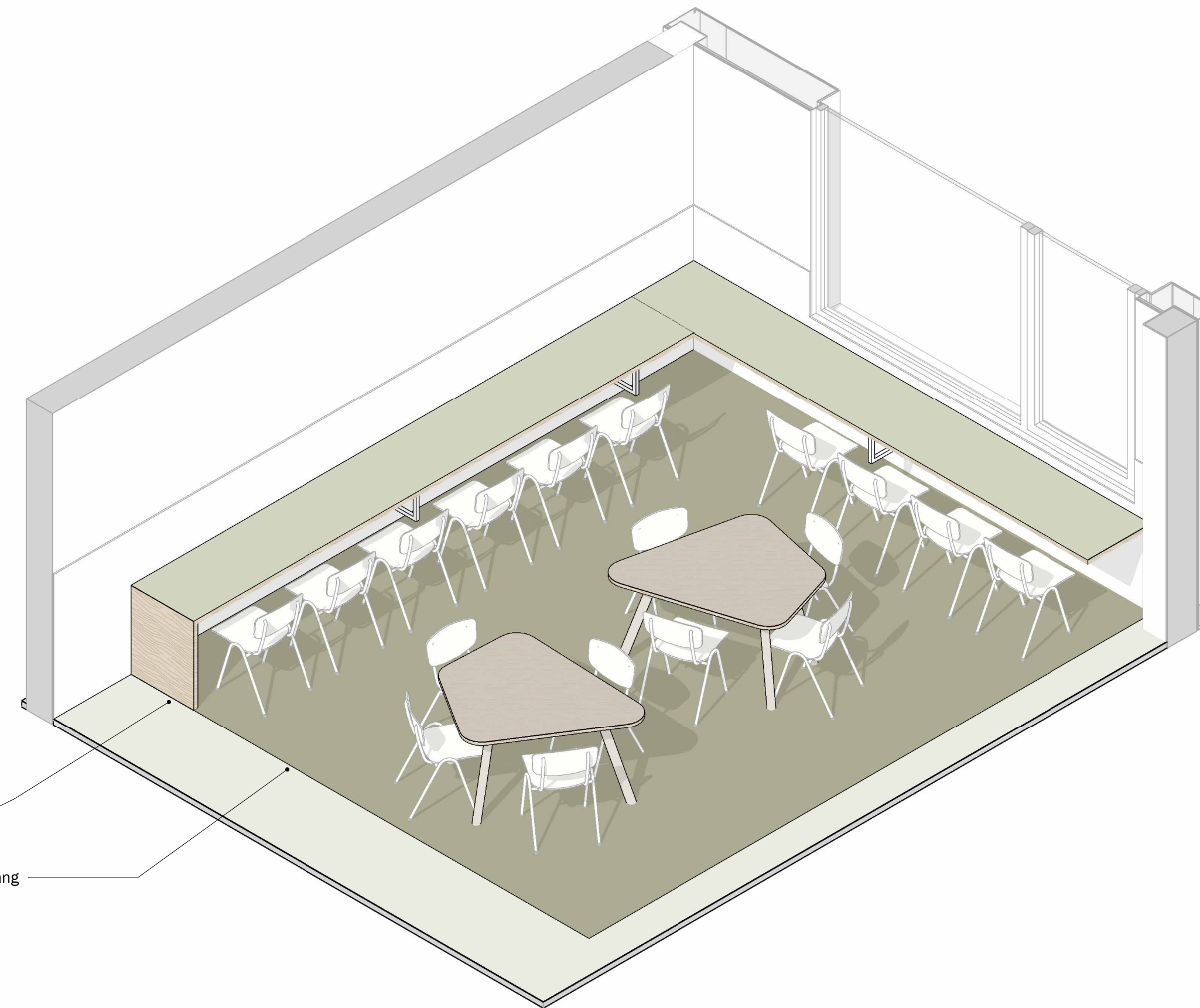
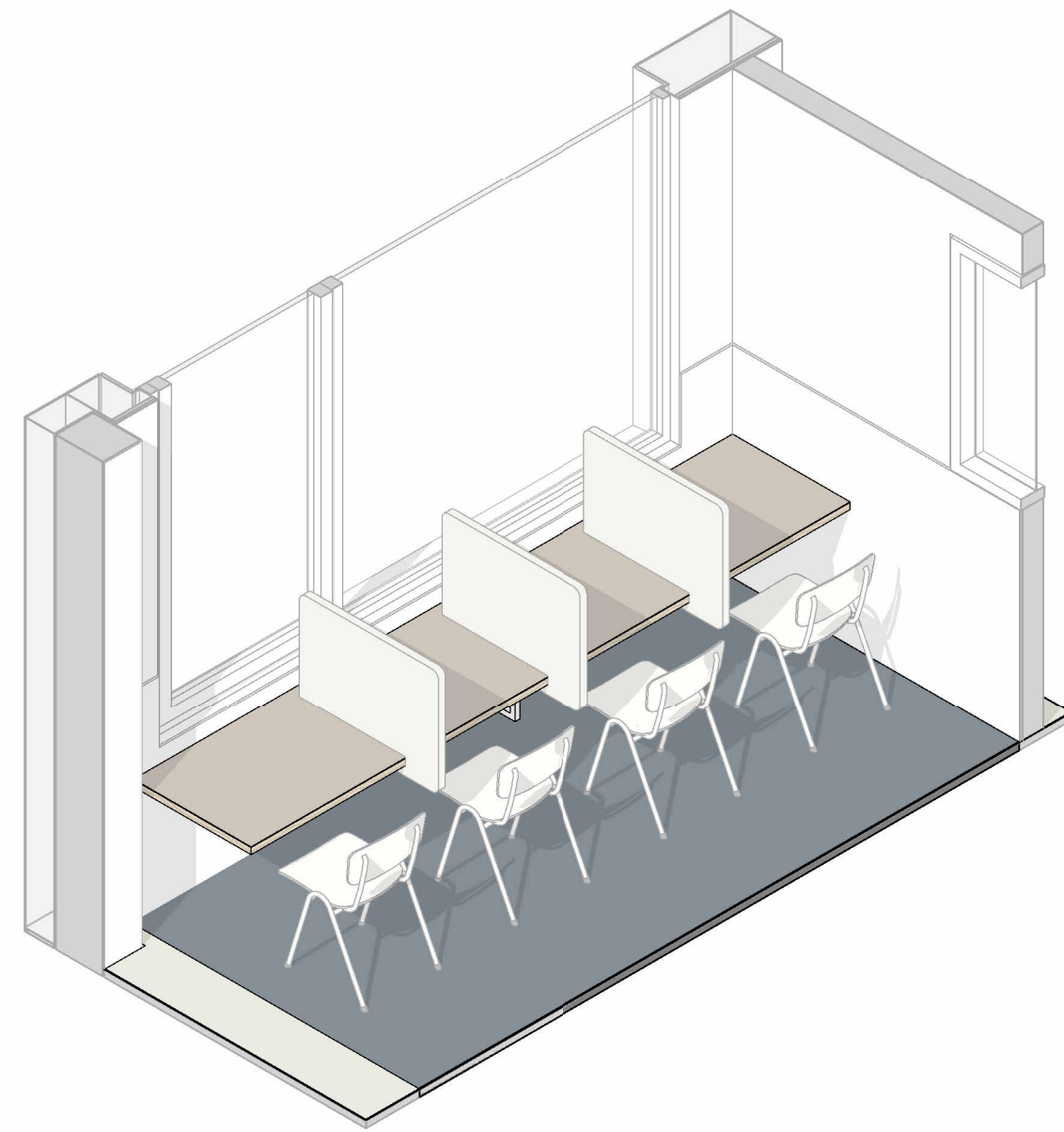

BLADEN MET DIVIDERS (zie overzichtsblad)
diepte var tussen ca 700 en 800 mm(zie overzicht)

BLADEN ZONDER DIVIDERS (zie overzichtsblad)
diepte 600 mm

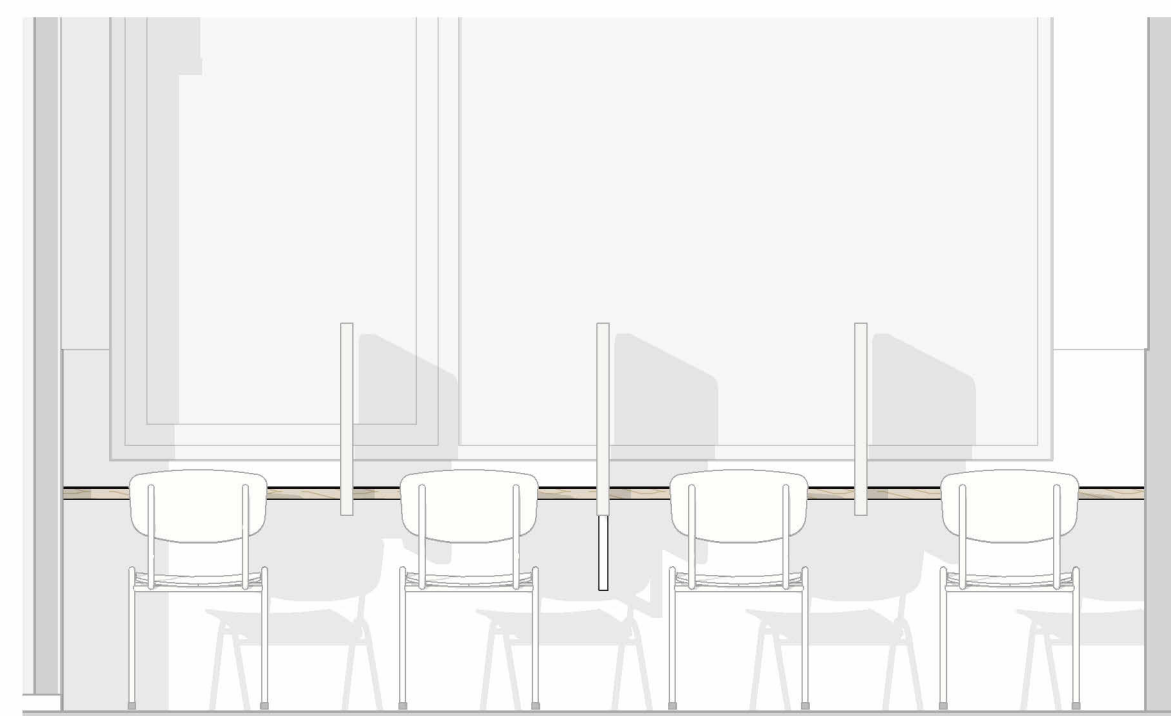

A

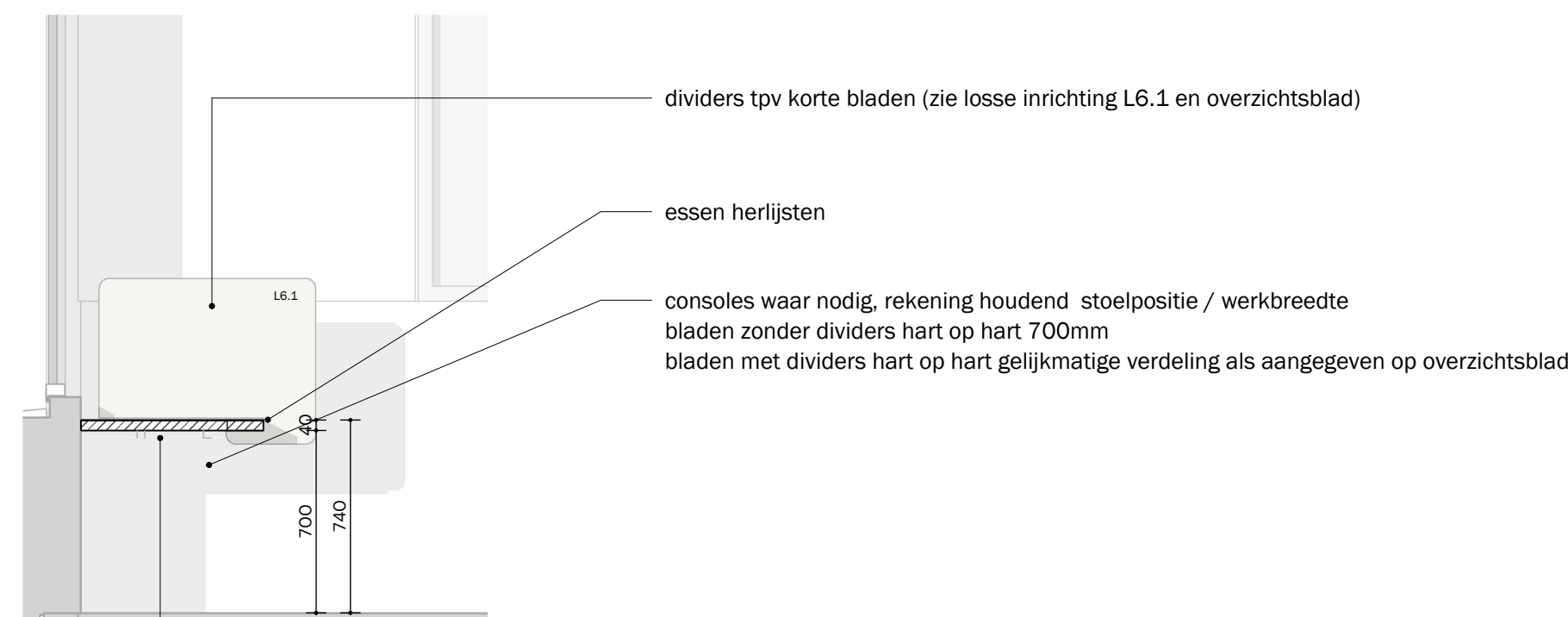

B

MATERIALEN EN OPBOUW

BLAD TOP
Forbo Desktop Furniture Linoleum
-gn = groen: 4183 pistachio
-bw = donkerblauw: 4179 smokey blue
-gs = warmgrijs: 4175 pebble

BLAD
Kanten massief essen herlijsten

ZIJWANGEN BIJ VRIJSTAANDE POSITIE
essen Fineer / rand massief essen Herlijst als blad
gelijk = gelijk met blad

CONSOLES
Ondersteuning met consoles aan bouwkundige wanden
stalen kokers gelast, onzichtbare naden, en geslepen
gemoefd in kleur PEBBLE RAL 9002
Waar nodig bladlengte voorzien van stalen onderslagkokers
30x30 gekoppeld aan consoles

ALGEMEEN
- deze tekeningen zijn als bijlage onderdeel van het document:
Het Innovium College Purmerend - IN-A1 - Aanbestedingsdocument Inrichting - d.d 18.01.2025
- op de uitvoering van deze meubels zijn de algemene voorwaarden van toepassing volgens Hoofdstuk "MI. VOORWAARDEN
MATERIALEN EN AANSLUITINGEN" van bovenstaand document
- voor posities en aantallen, zie de meubelcode-overzichten IN-A2 (eveneens onderdeel van bovenstaand document)
- bouwkundige maten en situaties in het werk te controleren

217 - Het Innovium College Purmerend
DATUM 25.03.2025 EDITIE
SCHAAAL 1:25 FASE DO

ATELIERPRO | IN-M3.0
Werbladen - principes

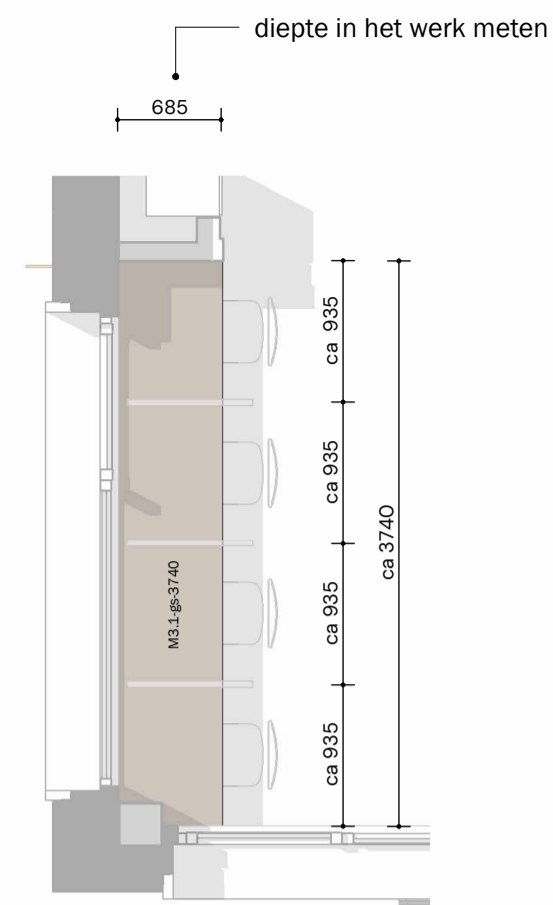

M3.1 - Werkblad - 2.02B
voorzien van dividers L6.1

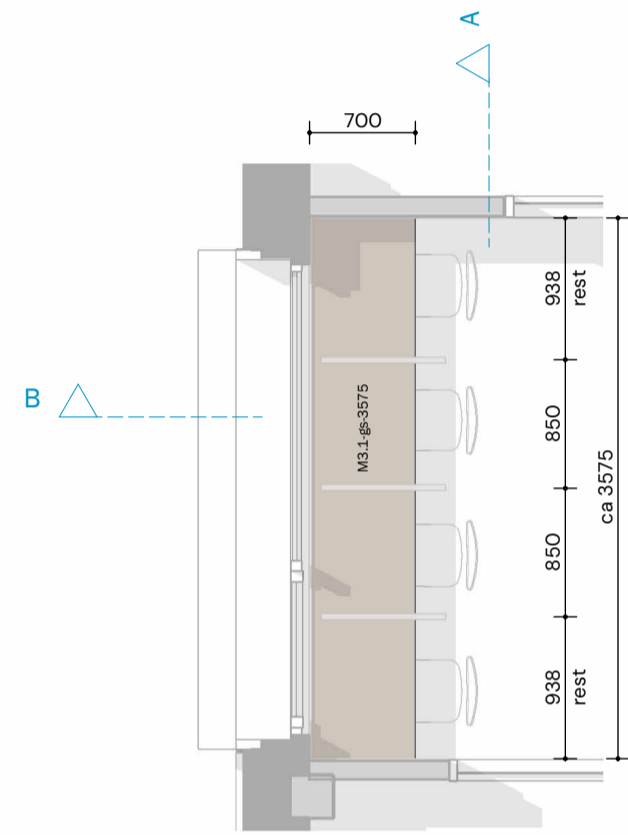
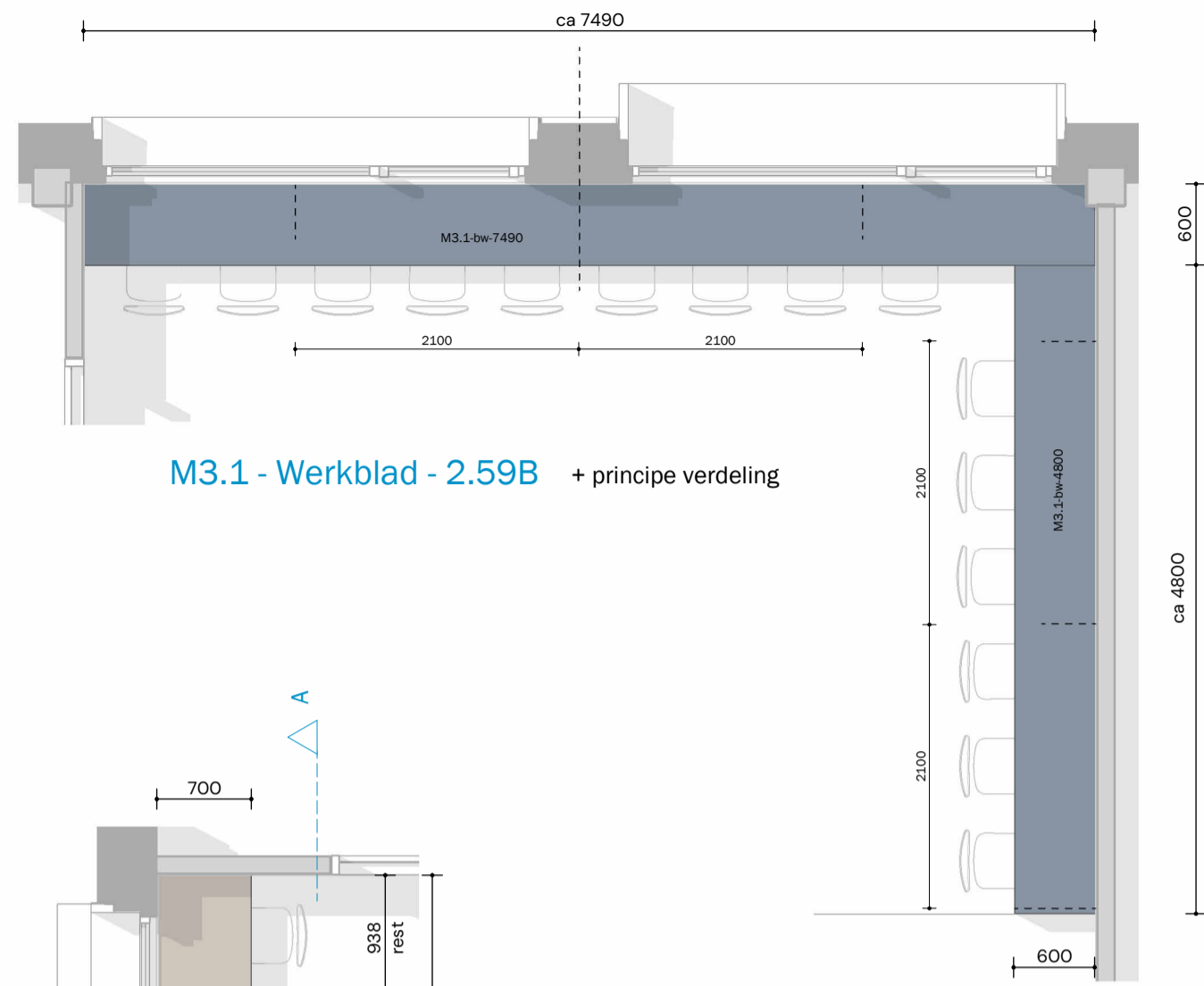

M3.1 - Werkblad - 2.32B
voorzien van dividers L6.1

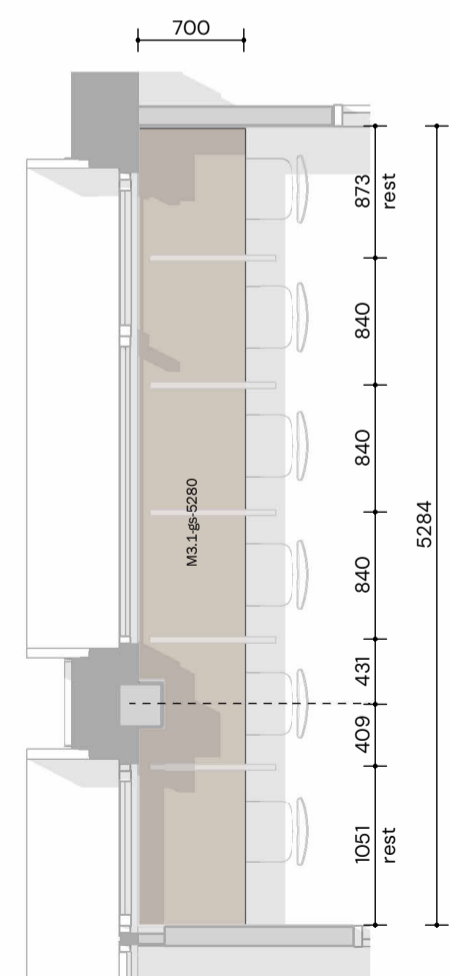
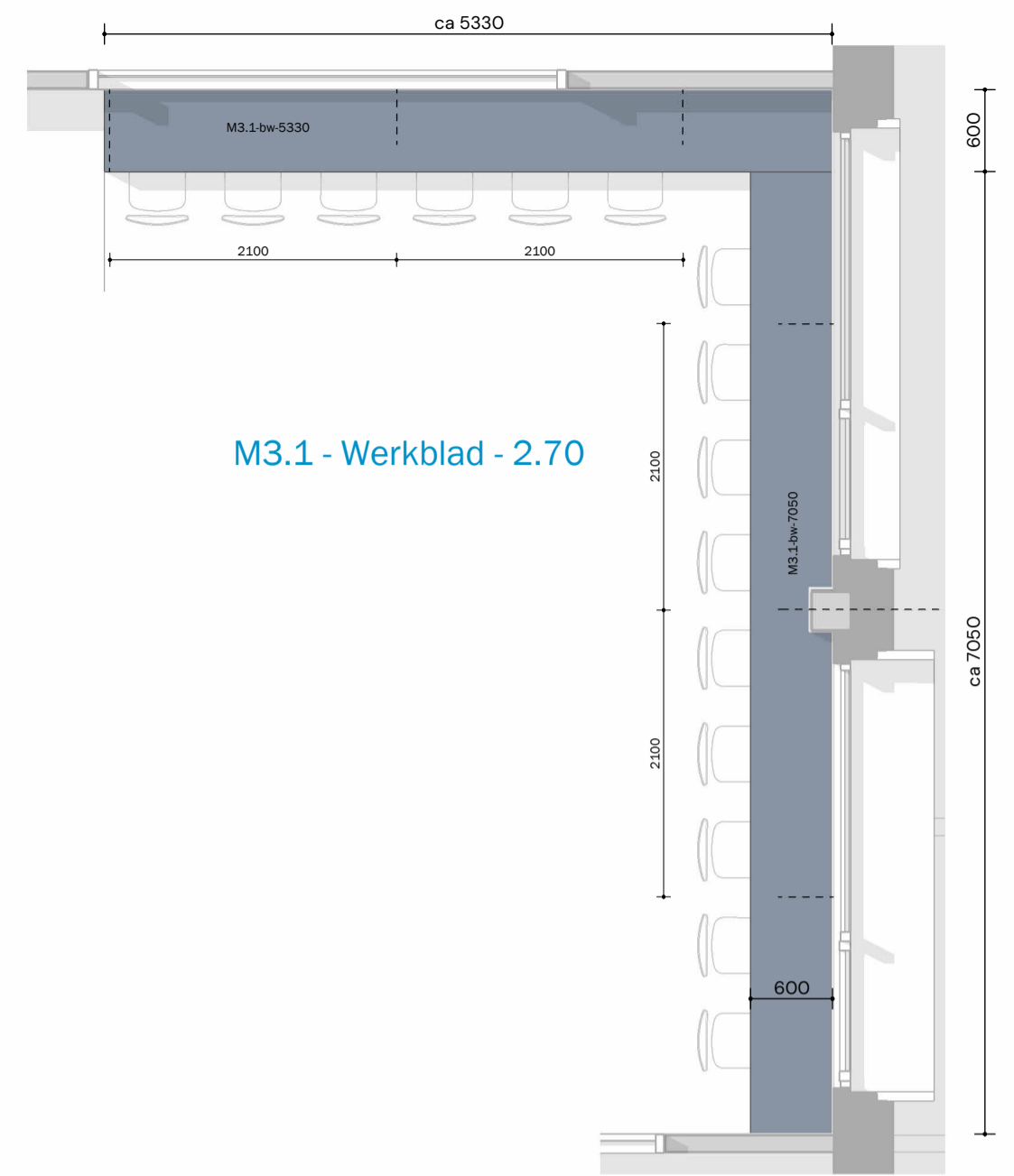
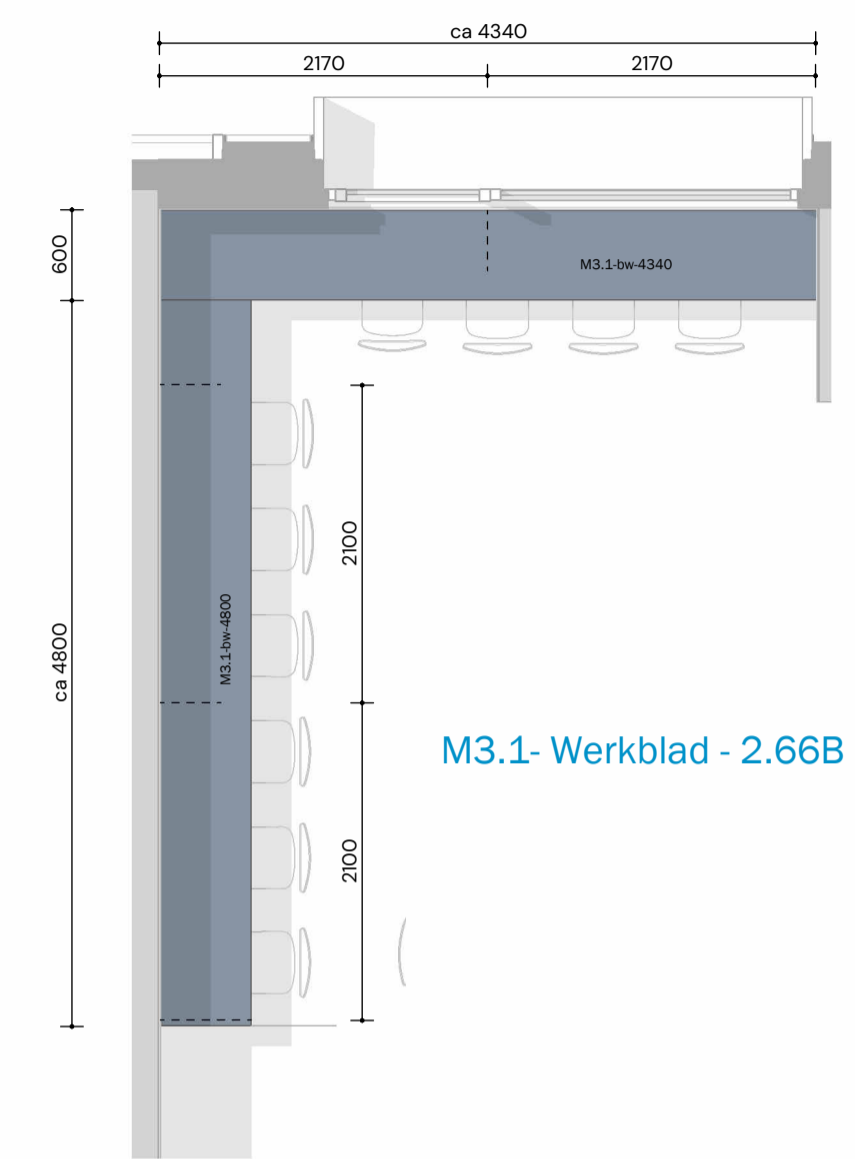

M3.1 - Werkblad - 1.33B
voorzien van dividers L6.1

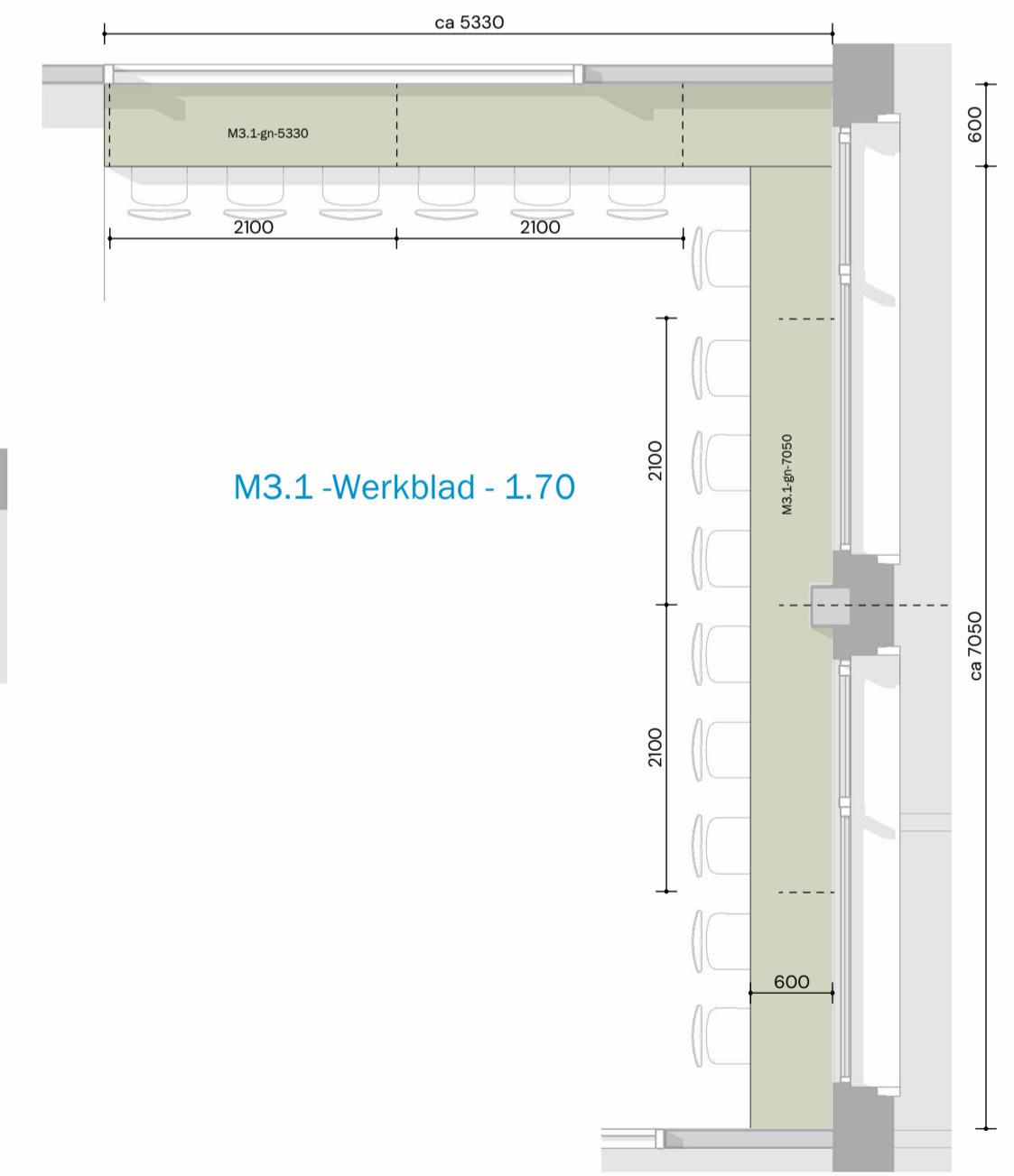
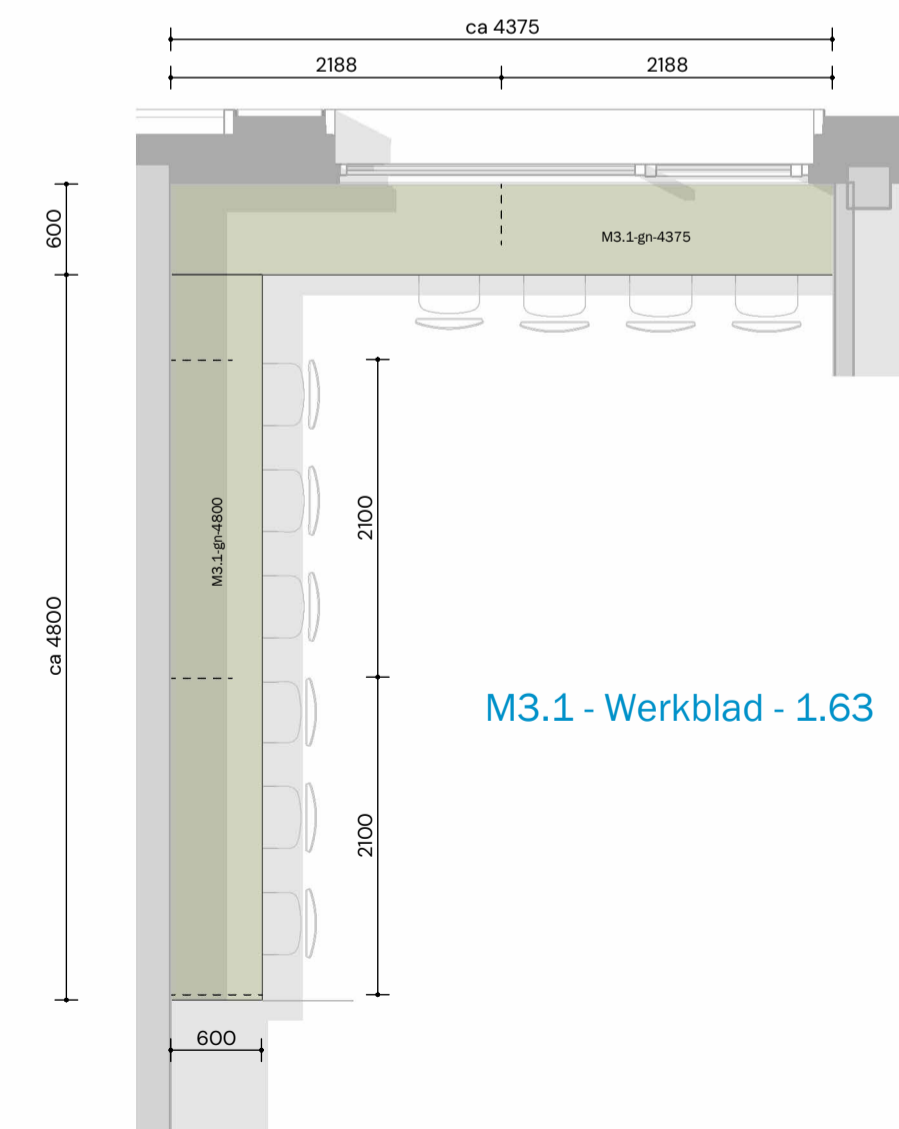
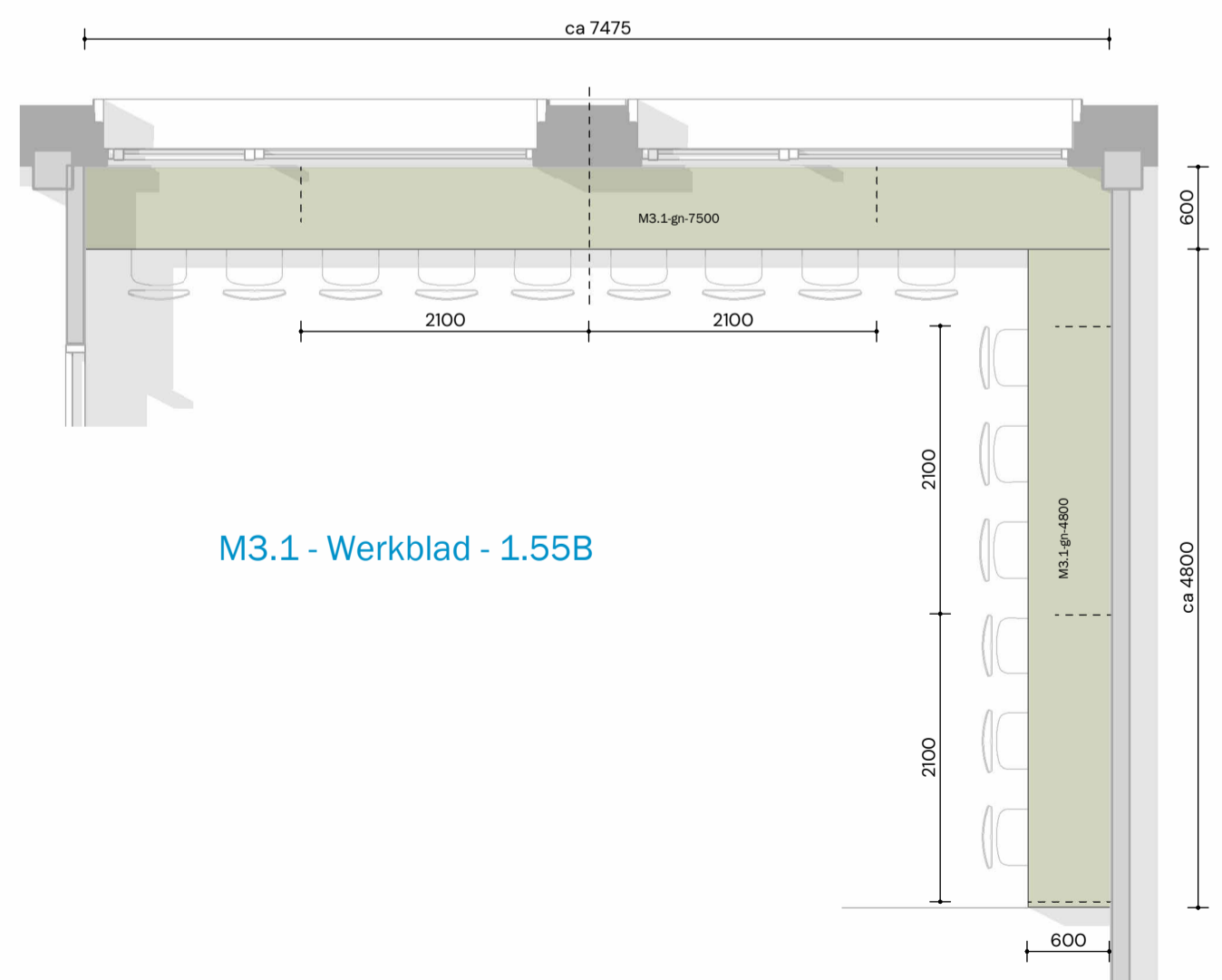

ALGEMEEN

- deze tekeningen zijn als bijlage onderdeel van het document: 'Het Innovium College Purmerend - IN-A1 - Aanbestedingsdocument Inrichting' dd 16.01.2025
- op de uitvoering van deze meubels zijn de algemene voorwaarden van toepassing volgens Hoofdstuk 'M1. VOORWAARDEN MATERIALEN EN AANSLUITINGEN' van bovenstaand document
- voor posities en aantallen, zie de meubelcode-overzichten 'IN-A2' (eveneens onderdeel van bovenstaand document)
- bouwkundige maten en situaties in het werk te controleren

3.2 - Werkblad - 1.67

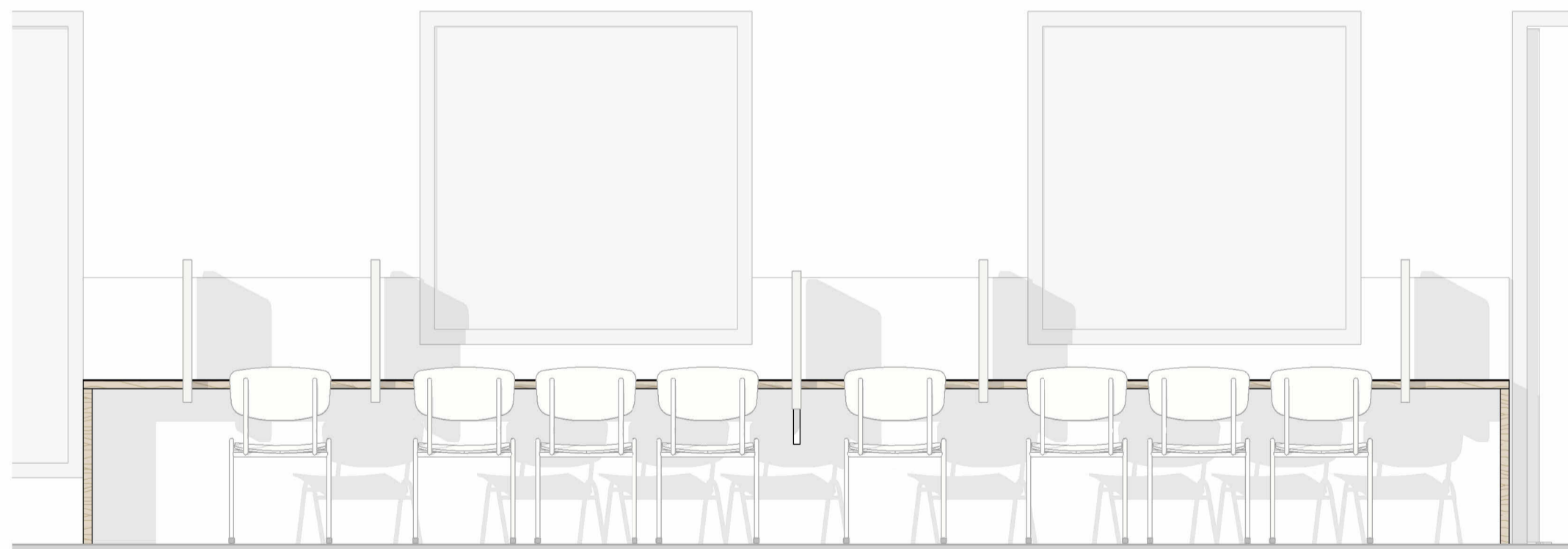
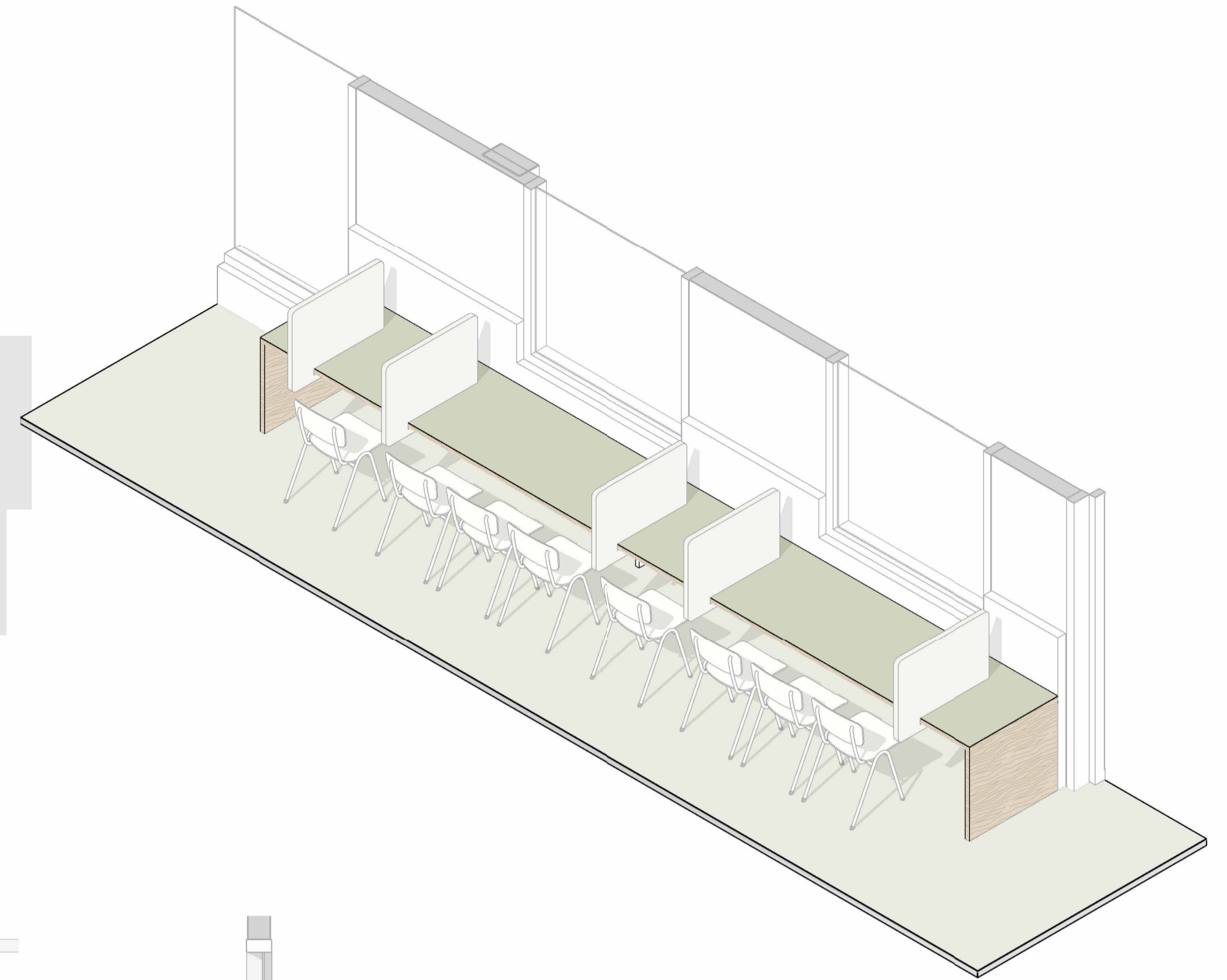
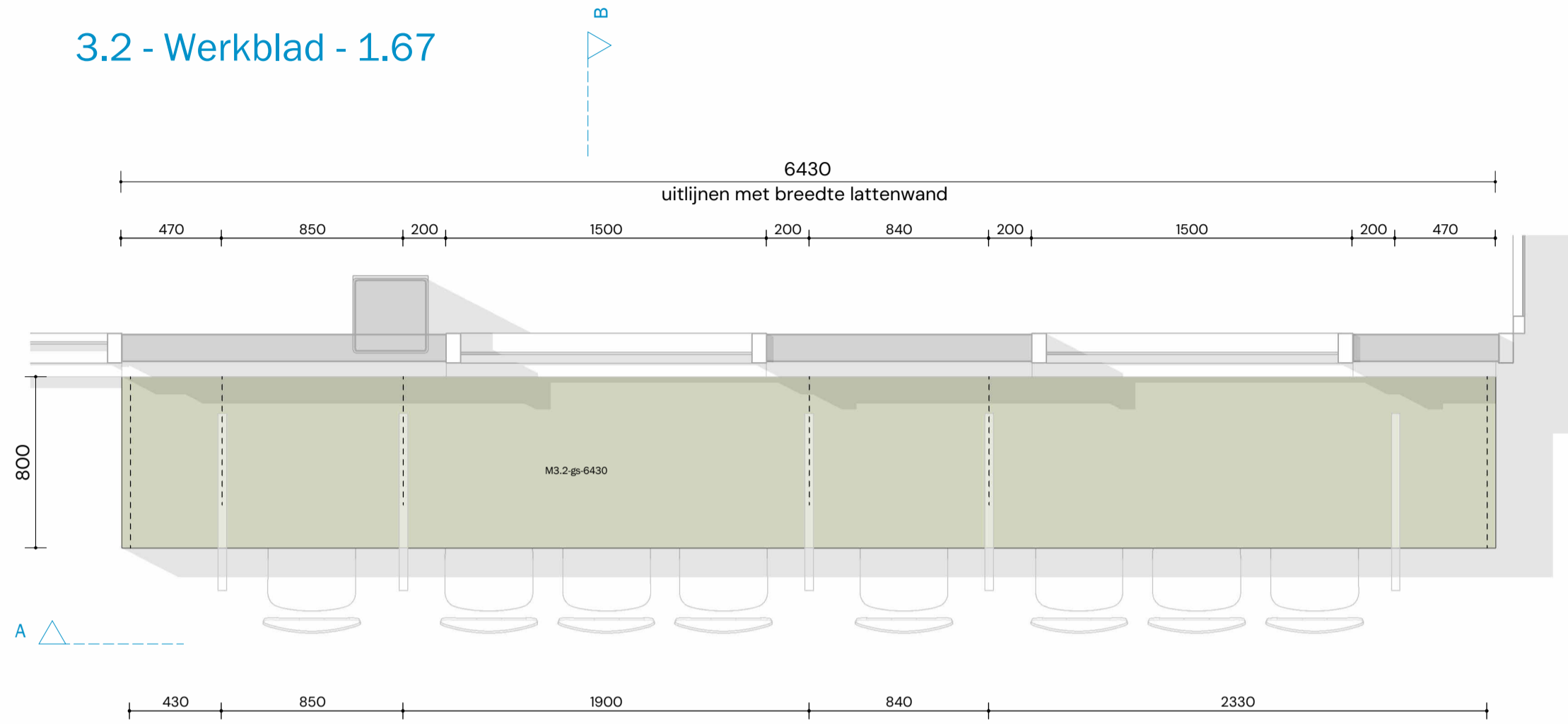

A

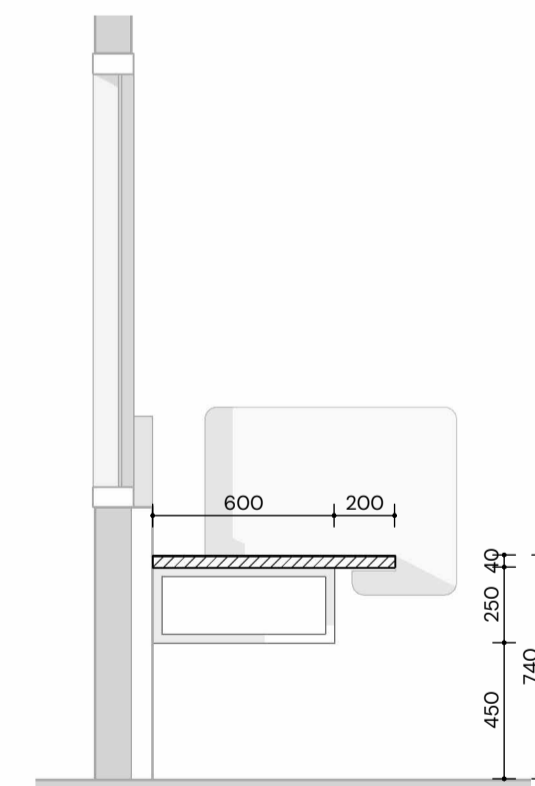

B

MATERIALEN EN OPBOUW

BLAD TOP
Forbo Desktop Furniture Linoleum
-gn = groen: 4183 pistachio
overige; zie blad met principes

ALGEMEEN

- deze tekeningen zijn als bijlage onderdeel van het document: 'Het Innovium College Purmerend - IN-A1 - Aanbestedingsdocument Inrichting' dd 16.01.2025
- op de uitvoering van deze meubels zijn de algemene voorwaarden van toepassing volgens Hoofdstuk 'MI. VOORWAARDEN MATERIALEN AANSLUITINGEN' van bovenstaand document
- voor posities en aantallen, zie de meubelcode-overzichten 'IN-A2' (eveneens onderdeel van bovenstaand document)
- bouwkundige maten en situaties in het werk te controleren

217 - Het Innovium College Purmerend
DATUM 25.03.2025 EDITIE
SCHAAL 1:25 FASE DO

ATELIERPRO

IN-M3.2
Werkblad 1.67 M&M plein groot beta
01

M4.1 - Kiezeltafel - Small

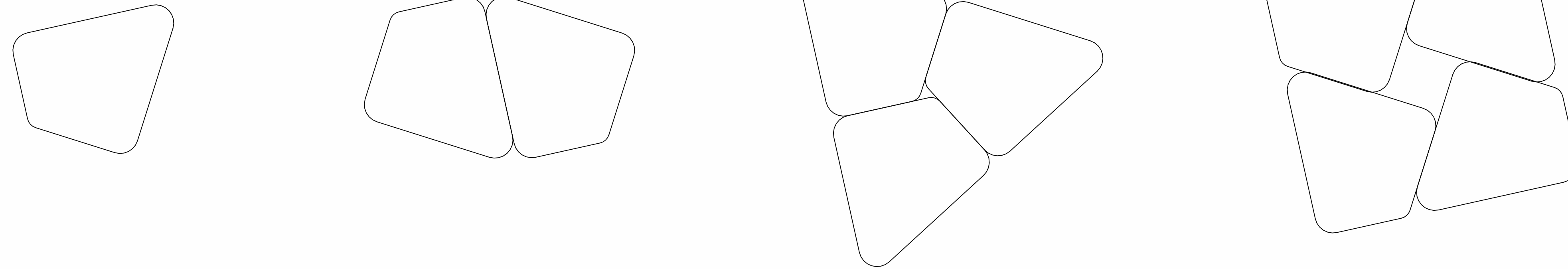
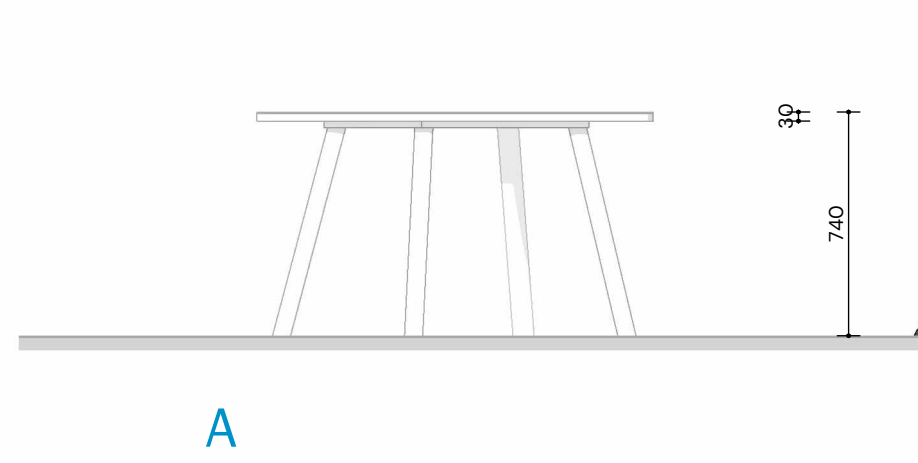
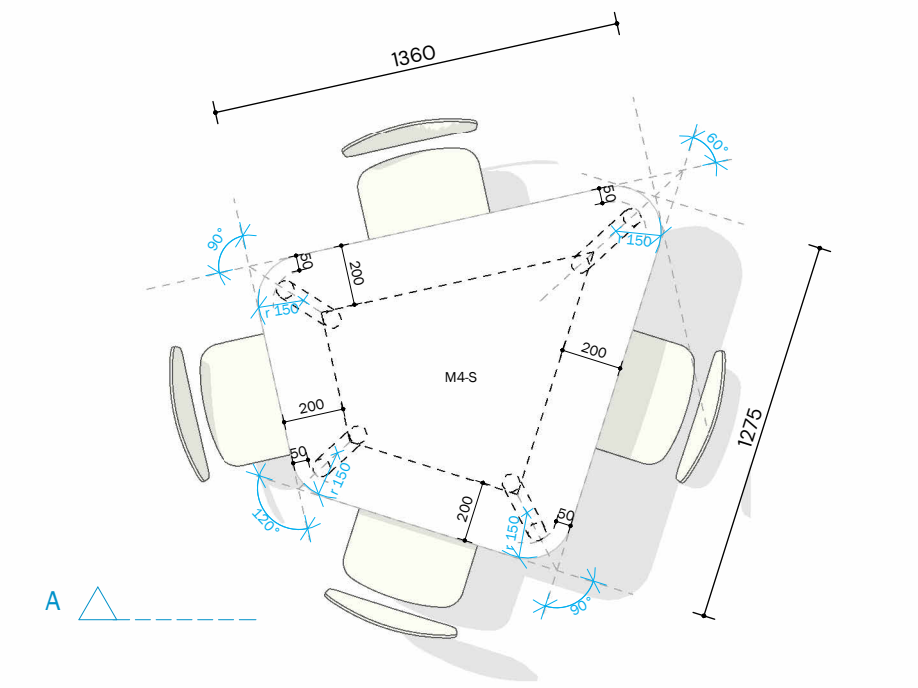

M4.1 - Kiezeltafel - Medium

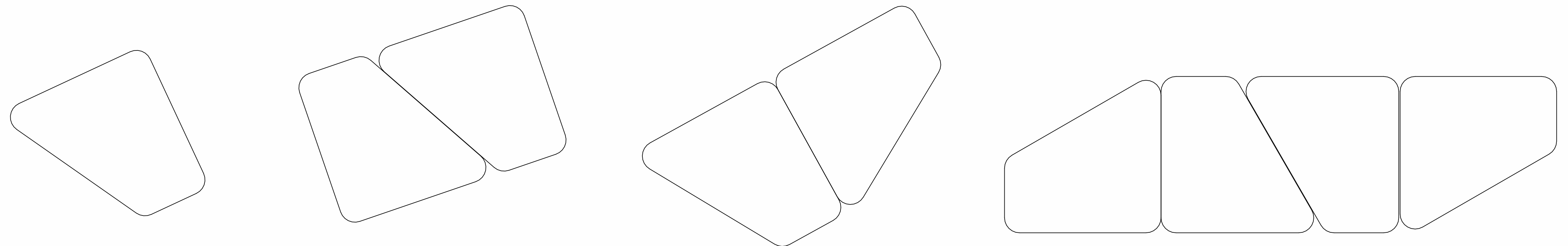
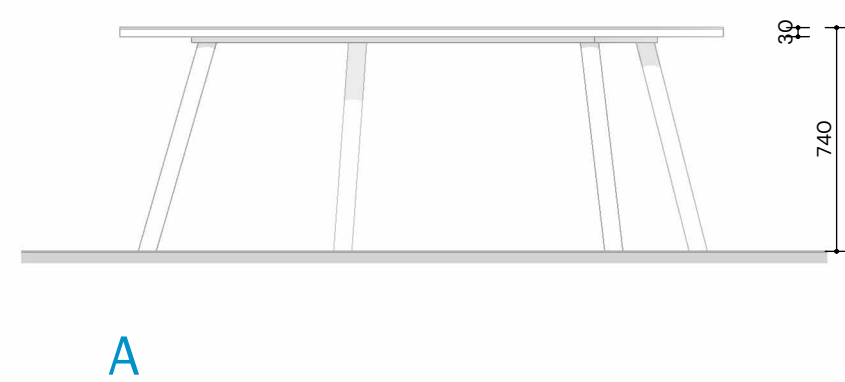
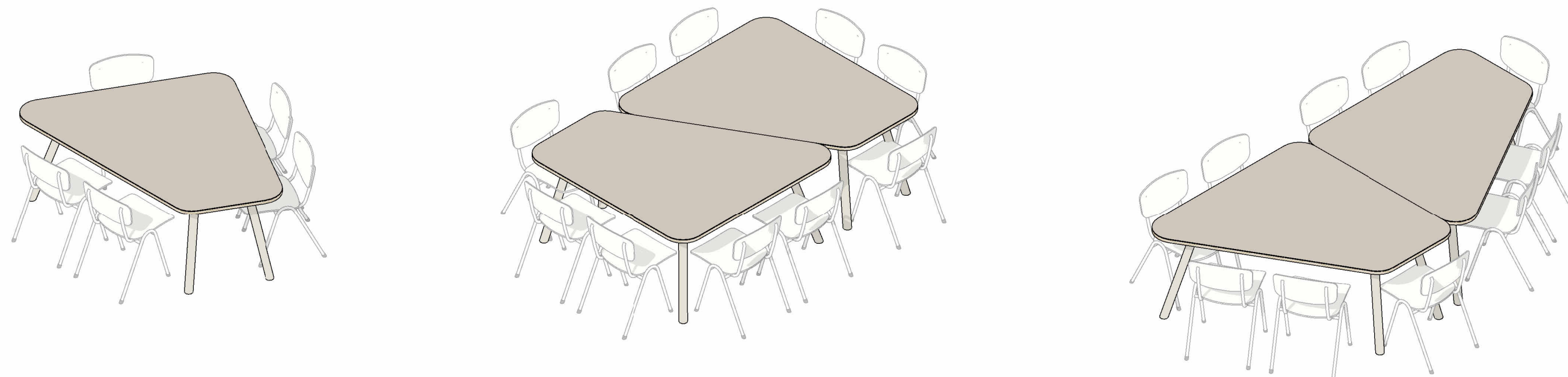
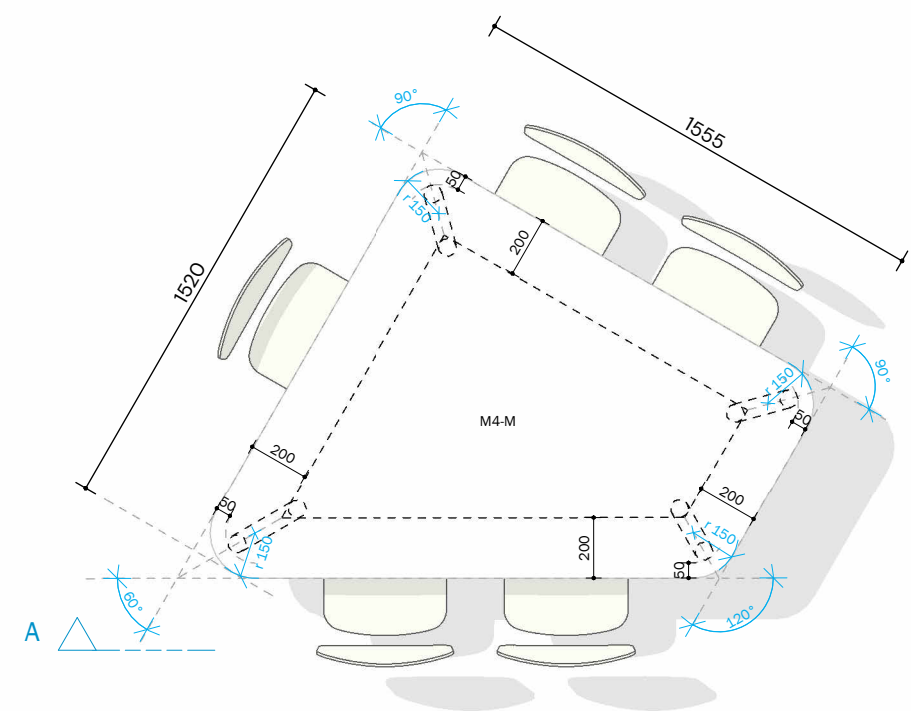

MATERIALEN EN OPBOUW

BLAD TOP
Forbo Desktop Furniture Linoleum
-gs = warmgrijs: 4175 pebble

BLADRAND
Kanten gecoat RAL 9002

POTEN / FRAME
Hout of staal d=50mm
in kleur gecoat RAL 9002
geschikte glijders geschikt voor harde vloer

ALGEMEEN
- deze tekeningen zijn als bijlage onderdeel van het document:
Het Innovium College Purmerend - IN-A1 - Aanbestedingsdocument Inrichting' d.d.18.01.2025
- op de uitvoering van deze meubels zijn de algemene voorwaarden van toepassing volgens Hoofdstuk 'MI. VOORWAARDEN
MATERIALEN AANSLUITINGEN' van bovenstaand document
- voor posities en aantallen, zie de meubelcode-overzichten IN-A2' (eveneens onderdeel van bovenstaand document)
- bouwkundige maten en situaties in het werk te controleren

217 - Het Innovium College Purmerend
DATUM 25.03.2025 EDITIE
SCHAAL: 1:25 FASE: DO

ATELIERPRO | IN-M4.1
Kiezeltafels

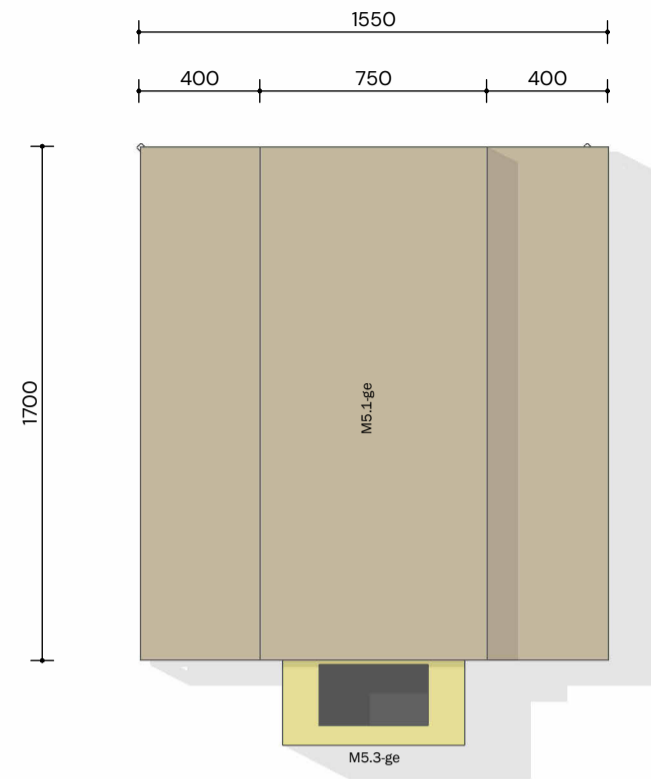

M5.1 - Kadermeubel - Picknick 6p

FRAMES: kokers 30x30 in kleur gecoat; zijdeglans naadloos; lassen glad geslepen
 -ge = geel NCS 2040-G90Y
 -bw = donkerblauw NCS 5020-R90B

BLAD
 Berkenmultiplex; kanten in het zicht
 Top HPL Formica F9684 Natural Recycled Kraft

WIELEN: grijs; vastzetbaar met sleutel
 voorstel type door interieurbouwer ter goedkeuring

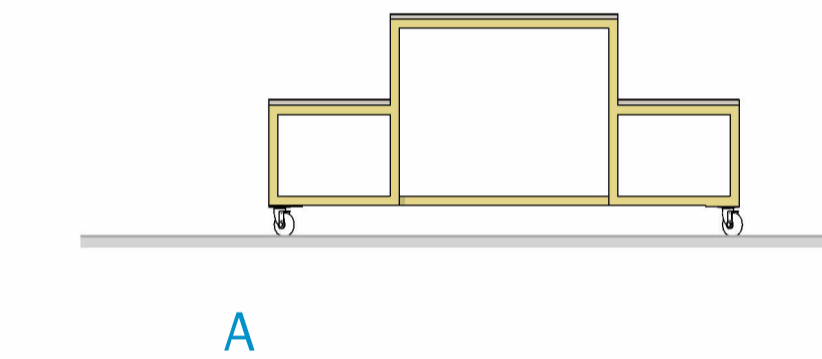
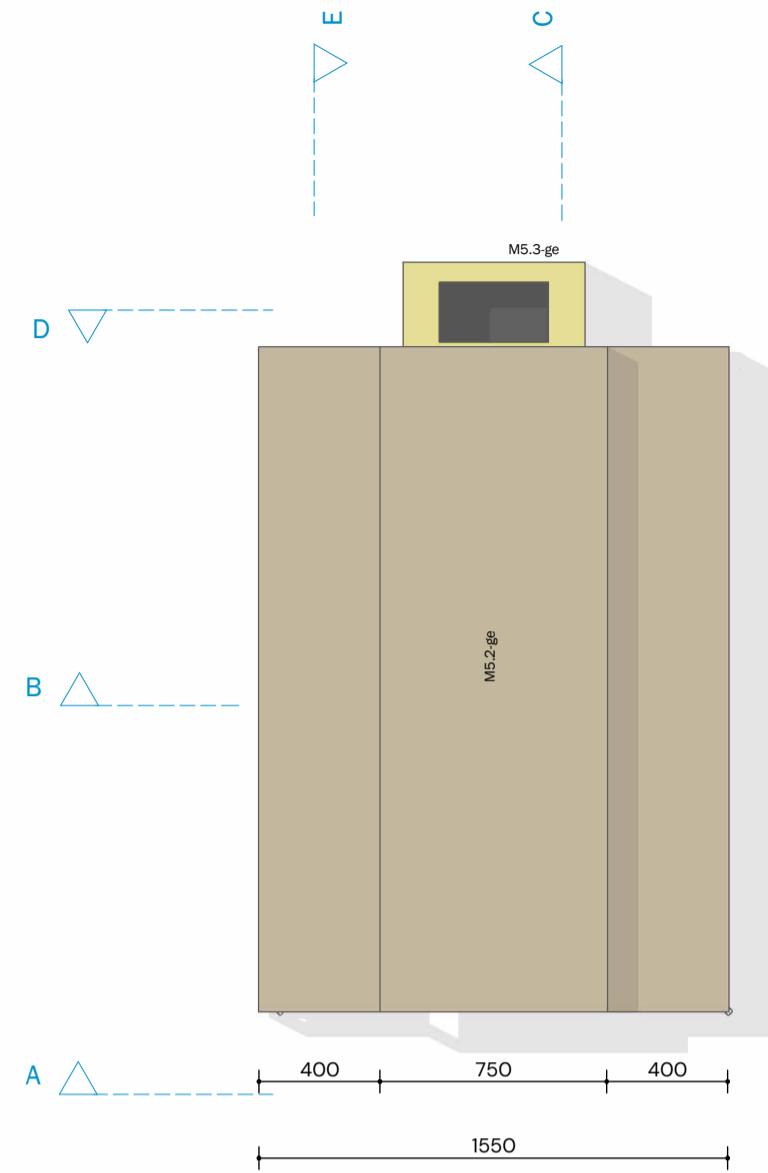

M5.2 - Kadermeubel - Picknick 8p

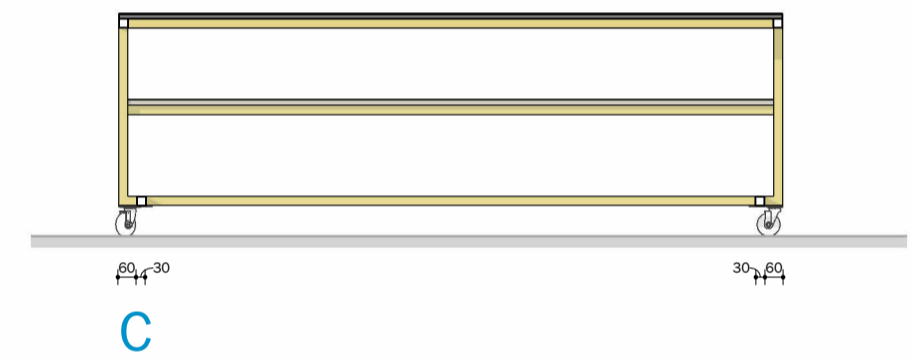
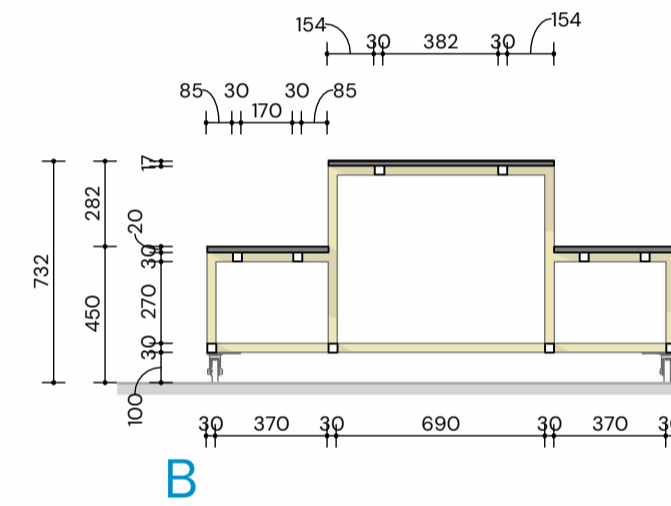
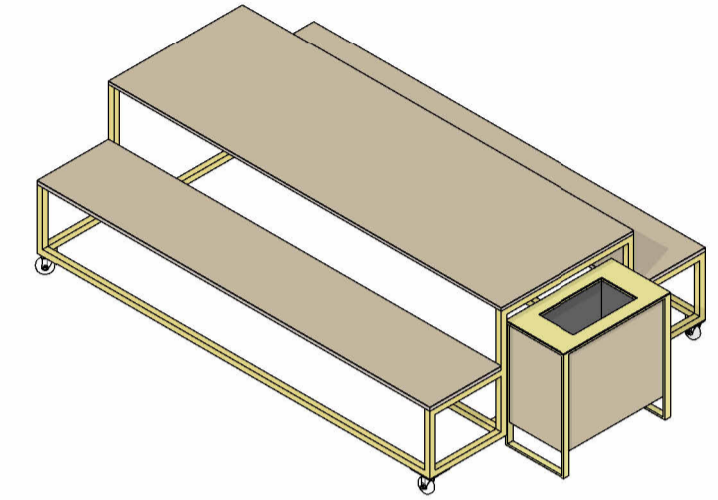
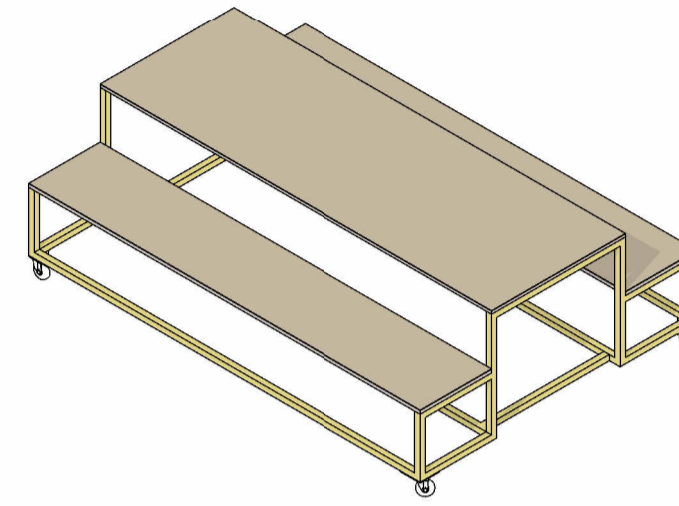

M5.4 - Kadermeubel - Vrijrijbaar zitblok

FRAMES: kokers 30x30 in kleur gecoat; zijdeglans naadloos; lassen glad geslepen
 -gn = groen NCS 2010-G40Y
 -bw = zitblokken aquablauw NCS 3020-B50G

BLAD TOP
 -gn = groen Forbo Desktop 4183 pistachio
 -bw = blauw Forbo Desktop 4180 aquavert

BLADKANTEN:
 ABS 1mm passend bij de Desktop, ter goedkeuring

WIELEN: grijs; vastzetbaar met sleutel
 voorstel type door interieurbouwer ter goedkeuring

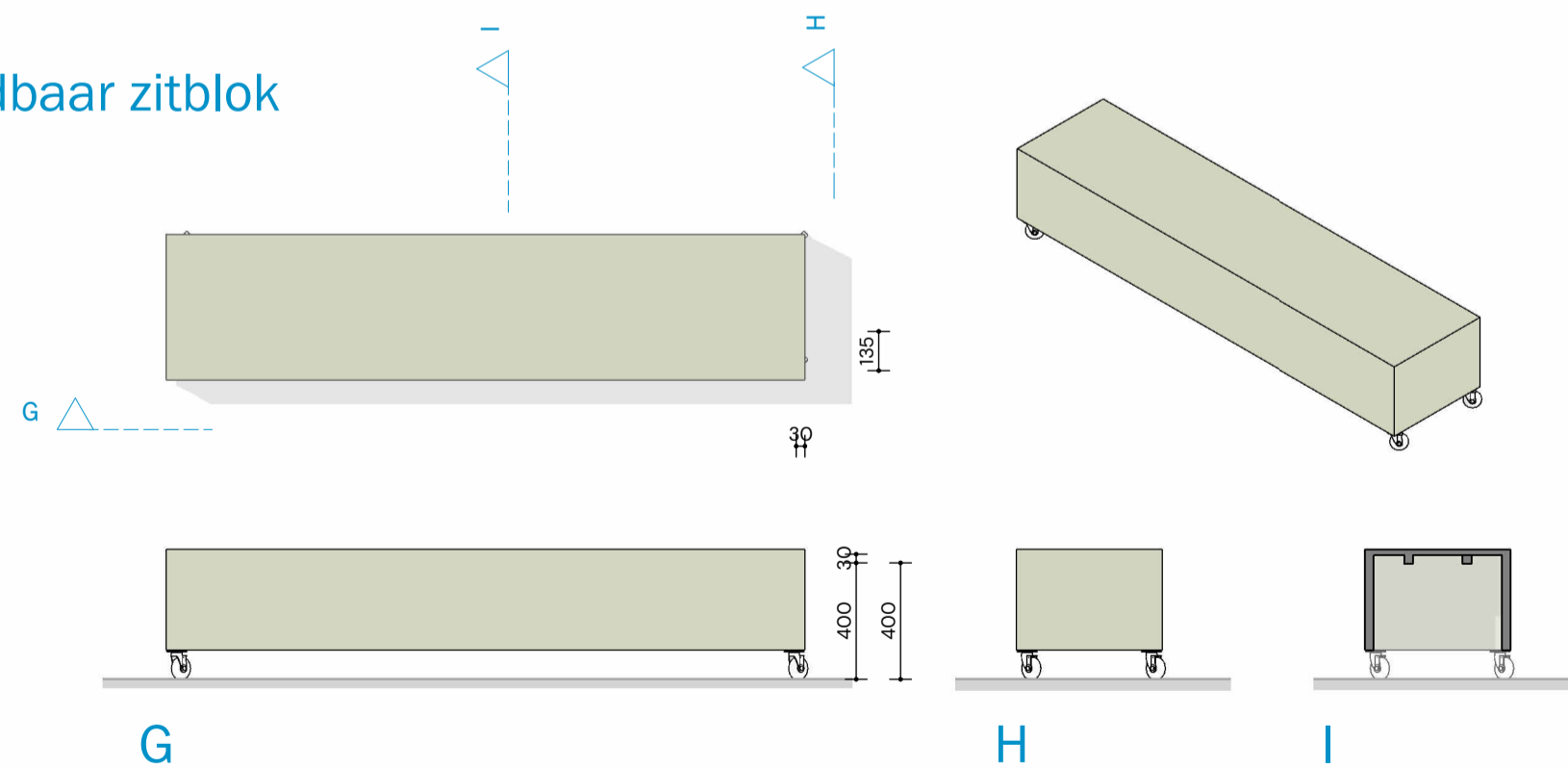

M5.3 - Kadermeubel - Afval

FRAMES:
 stripstaal 30x10 in kleur gecoat; zijdeglans naadloos; lassen glad geslepen
 -ge = geel NCS 2040-G90Y

AFNEEMBAAR DEKSEL MET GAT
 staal 10 mm in kleur gecoat als frame

FRONTEN:
 HPL Formica F9684 Natural Recycled Kraft

AFVALBAK:
 Kunststof, passend in meubel
 Uitneembaar
 voorstel interieurbouwer ter overleg /goedkeuring

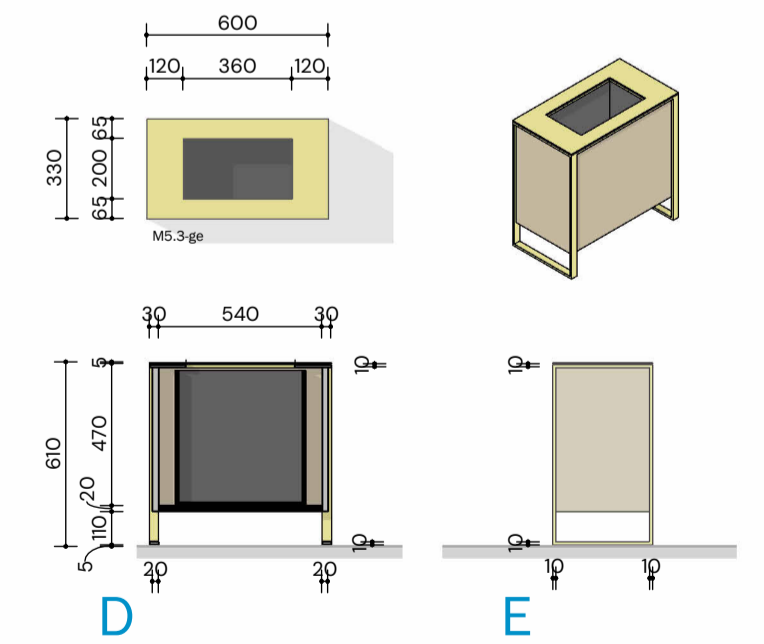

ALTERNATIEF AAN TE BIEDEN
 uitvoering als volledig 'massief' blok als rond zitelement IN-M6.4
 gespoten met PU-coating COAT 14 naadloos
 in bovengenoemde NCS kleuren

ALGEMEEN
 - deze tekeningen zijn als bijlage onderdeel van het document:
 'Het Innovium College Purmerend - IN-A1 - Aanbestedingsdocument Inrichting' dd 16.01.2025
 - op de uitvoering van deze meubels zijn de algemene voorwaarden van toepassing volgens Hoofdstuk 'MI. VOORWAARDEN
 MATERIALEN EN AANSLUITINGEN' van bovenstaand document
 - voor posities en aantallen, zie de meubelcode-overzichten 'IN-A2' (eveneens onderdeel van bovenstaand document)
 - bouwkundige maten en situaties in het werk te controleren

2117 - Het Innovium College Purmerend
 DATUM 25.03.2025 EDITIE
 SCHAAAL 1:25 FASE DO

ATELIERPRO IN-M5.1
 Kadermeubels

6.1 - Zitelem-laag-blad - 2.49

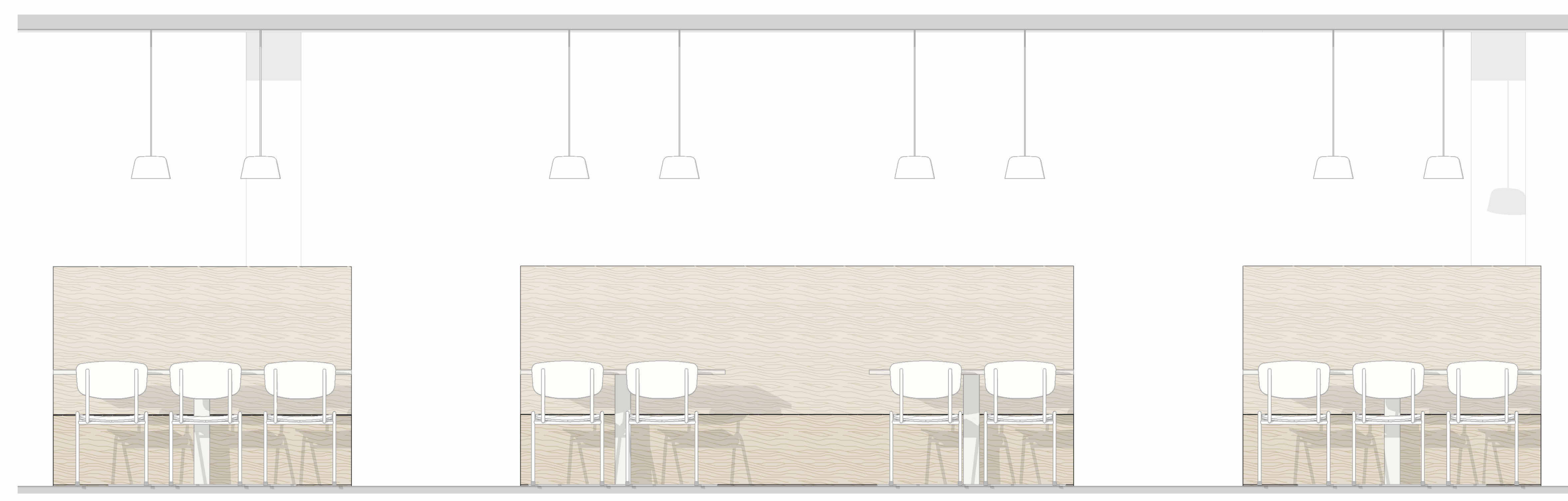
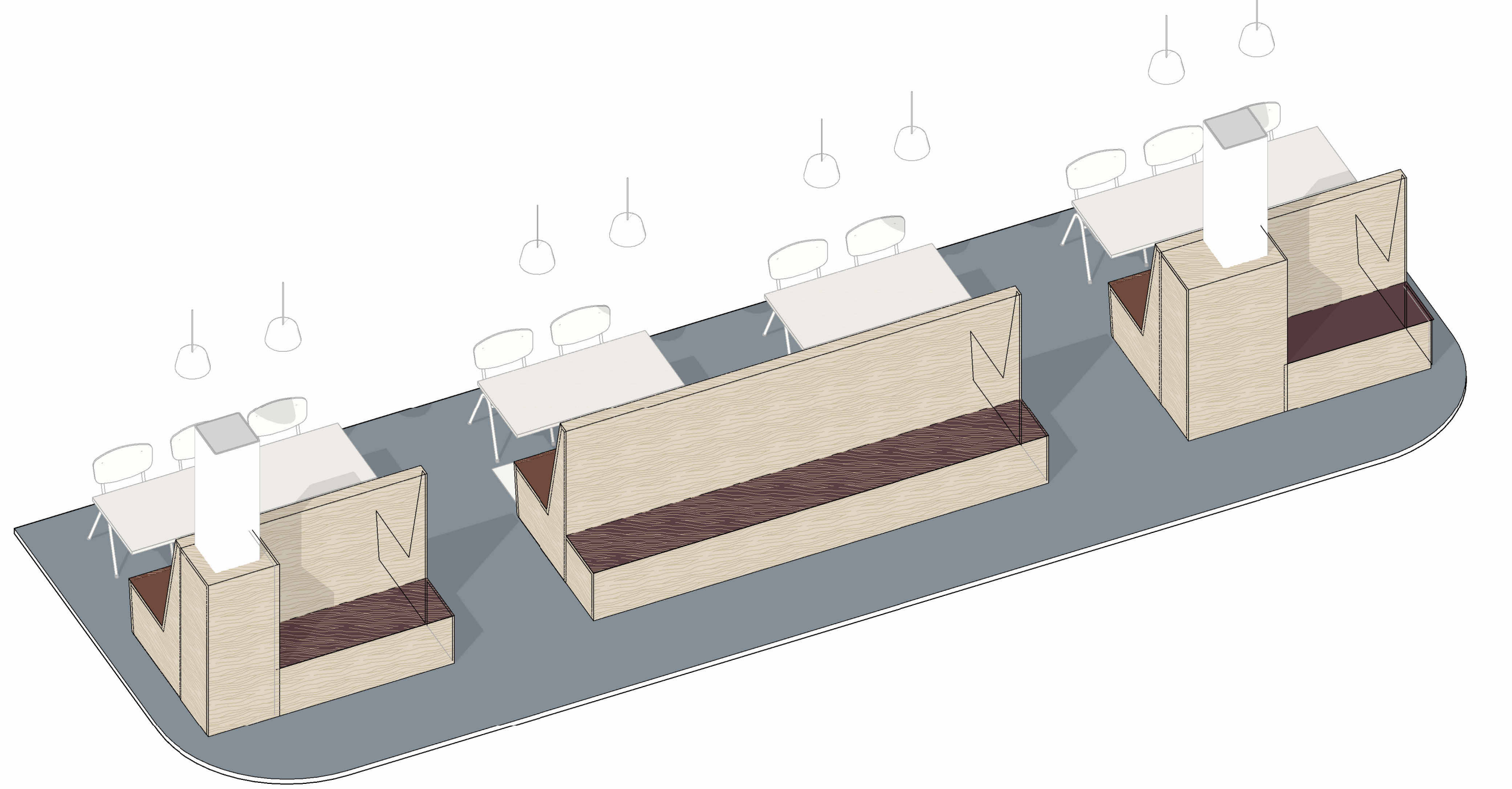
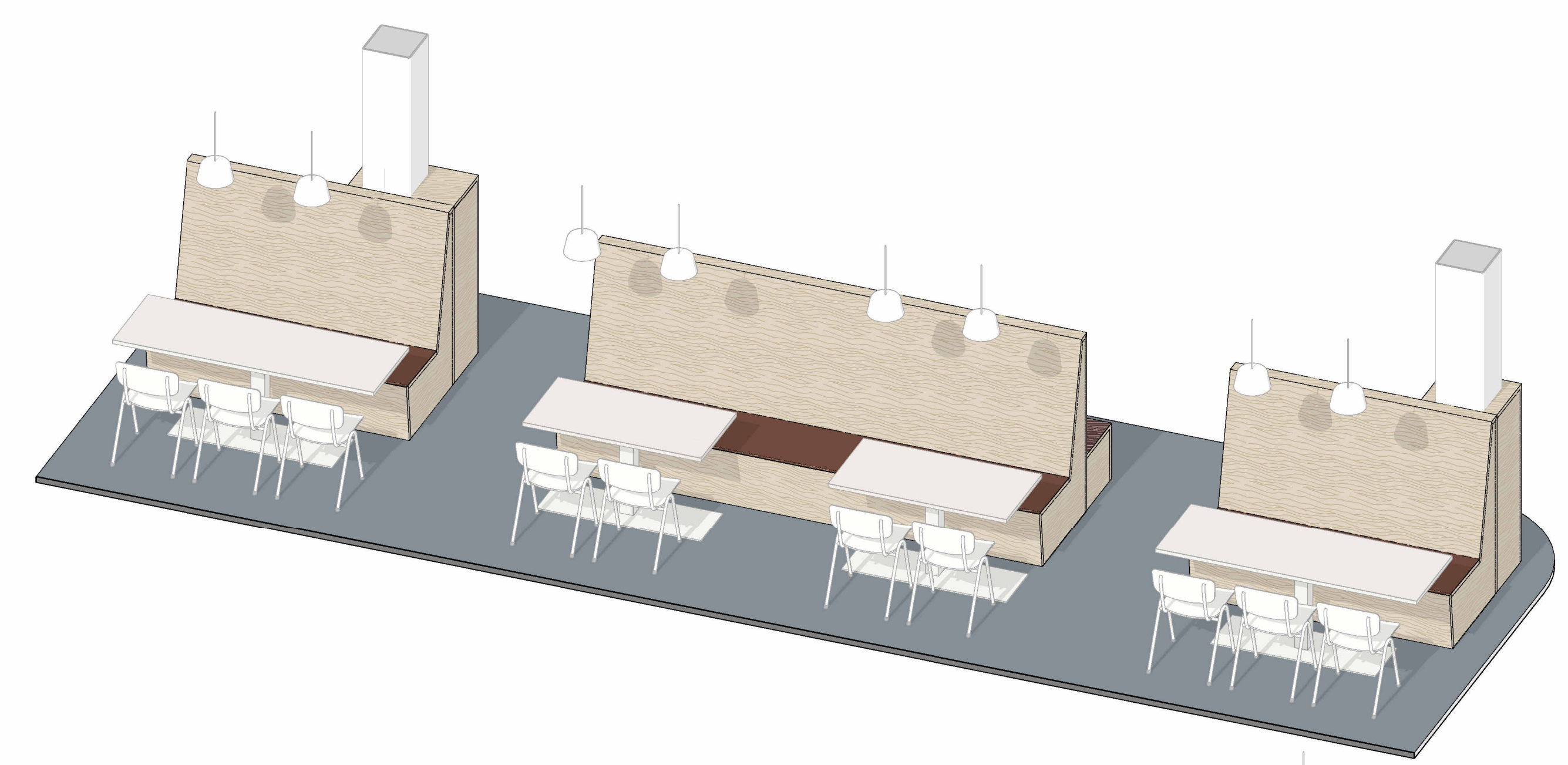
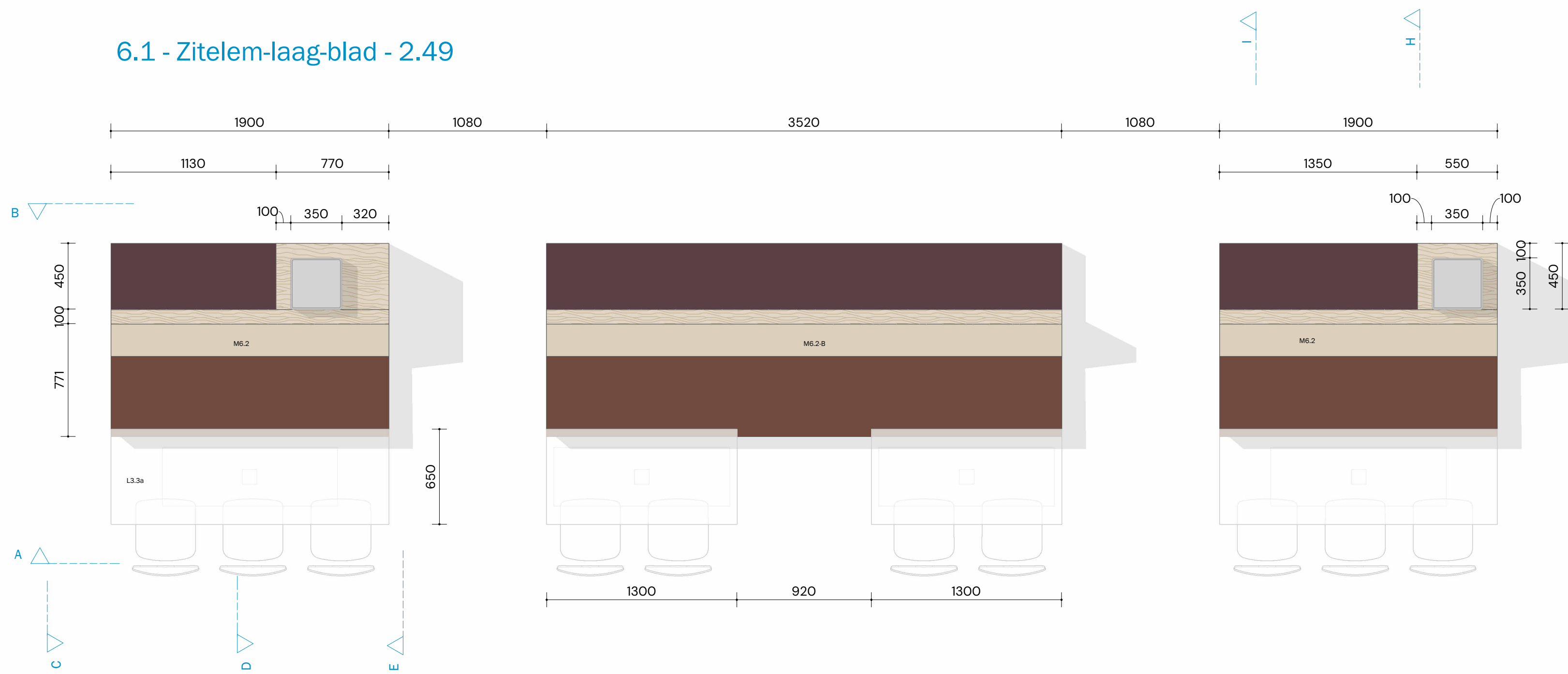

A

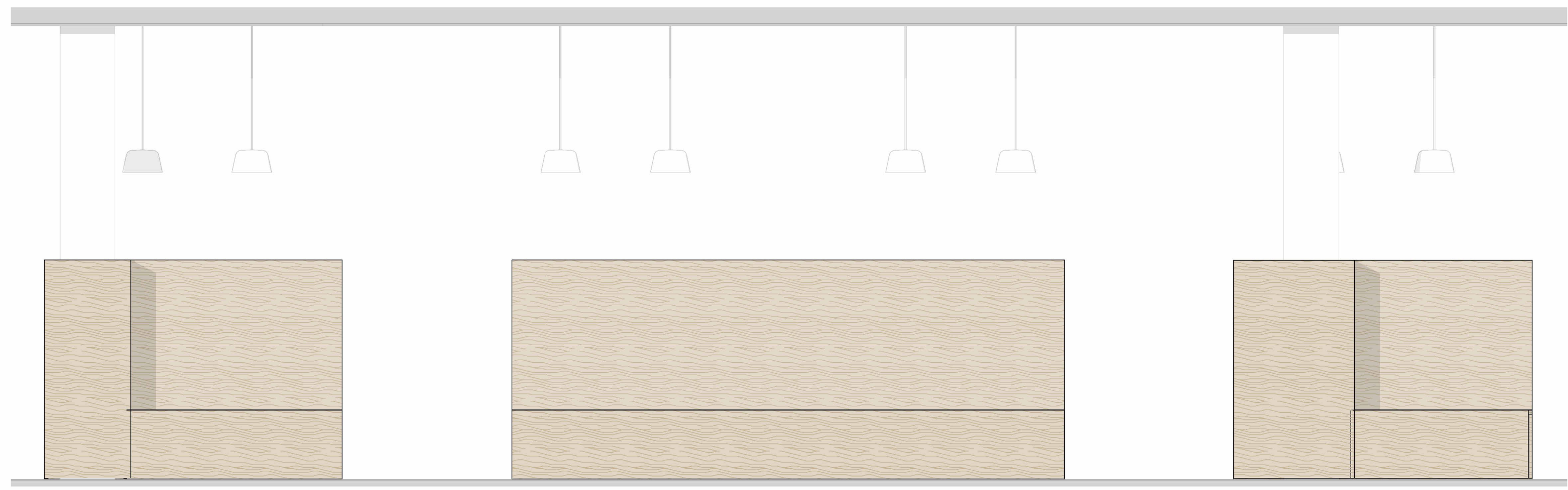

B

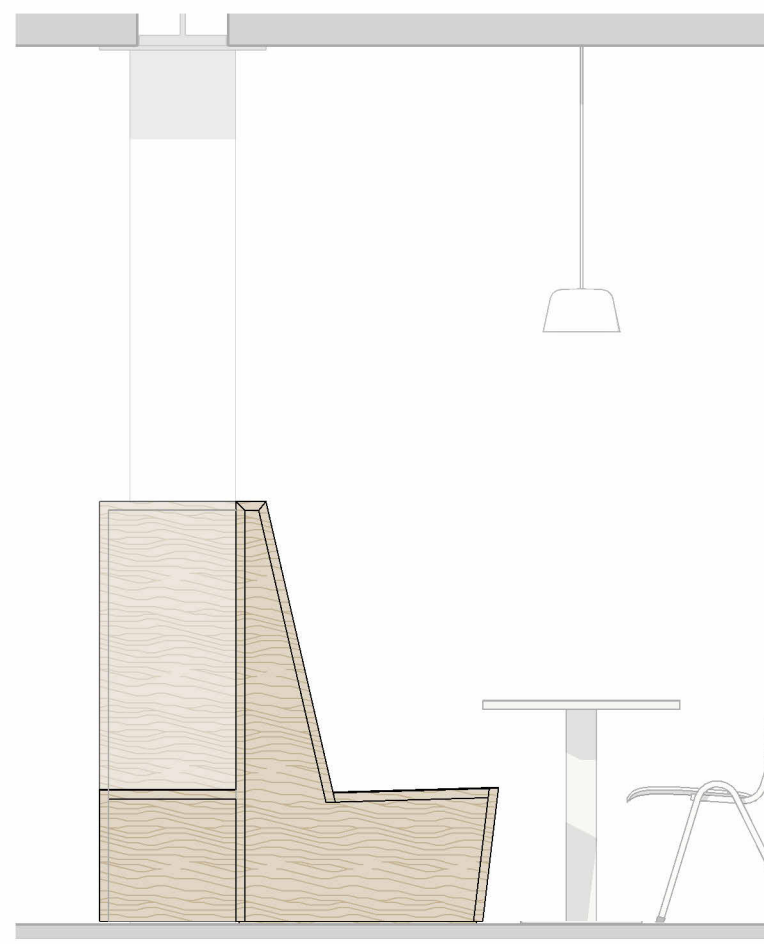

C

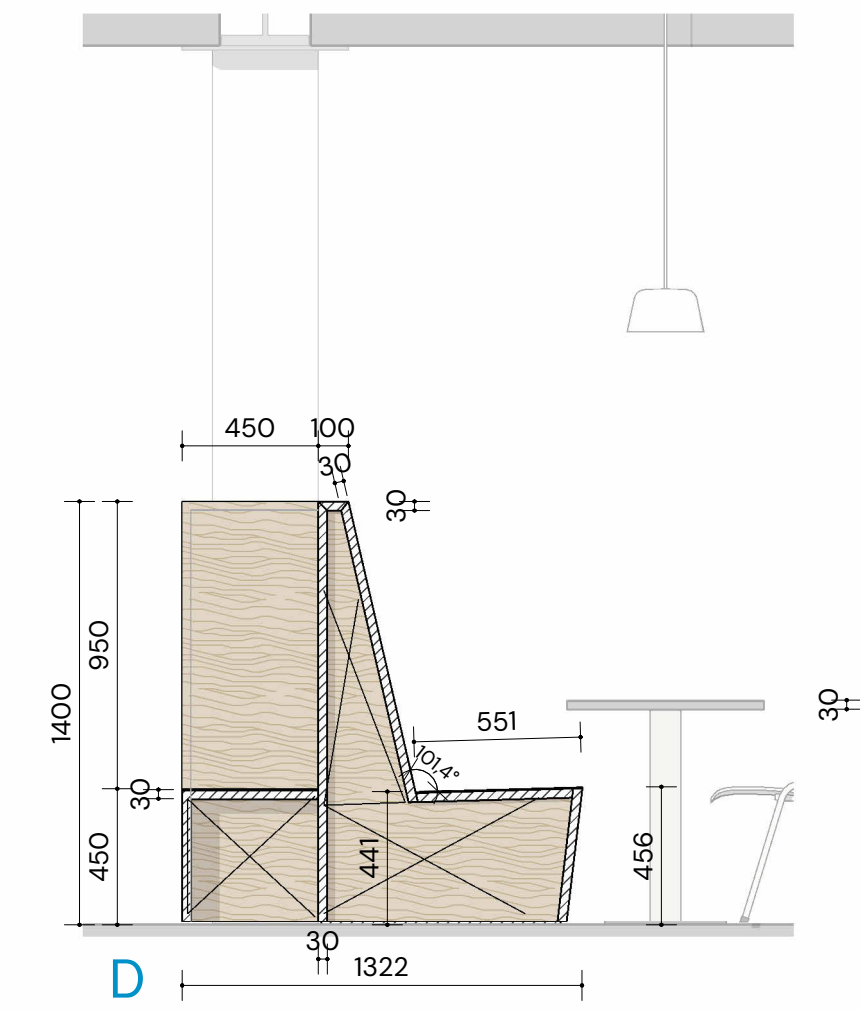

D



E

MATERIALEN EN OPBOUW

ZITTING OPPERVLAK
Forbo Desktop Furniture Linoleum
-bo = bordeaux-rood: 4154 burgundy

MEUBEL
- basismateriaal alle onderdelen essen finer, gecombineerd met 40mm massief essen kantlijsten
- hoeken in verstek
ZIE PERSPECTIEVEN OP DIT BLAD VOOR PRINCIPES NADEN EN VERSTEK

ALGEMEEN
- deze tekeningen zijn als bijlage onderdeel van het document:
Het Innovium College Purmerend - IN-A1 - Aanbestedingsdocument Inrichting - d.d. 18.01.2025
- op de uitvoering van deze meubels zijn de algemene voorwaarden van toepassing volgens Hoofdstuk "MI, VOORWAARDEN MATERIALEN EN AANSLUITINGEN" van bovenstaand document
- voor posities en aantallen, zie de meubelcode-overzichten IN-A2 (eveneens onderdeel van bovenstaand document)
- bouwkundige maten en situaties in het werk te controleren

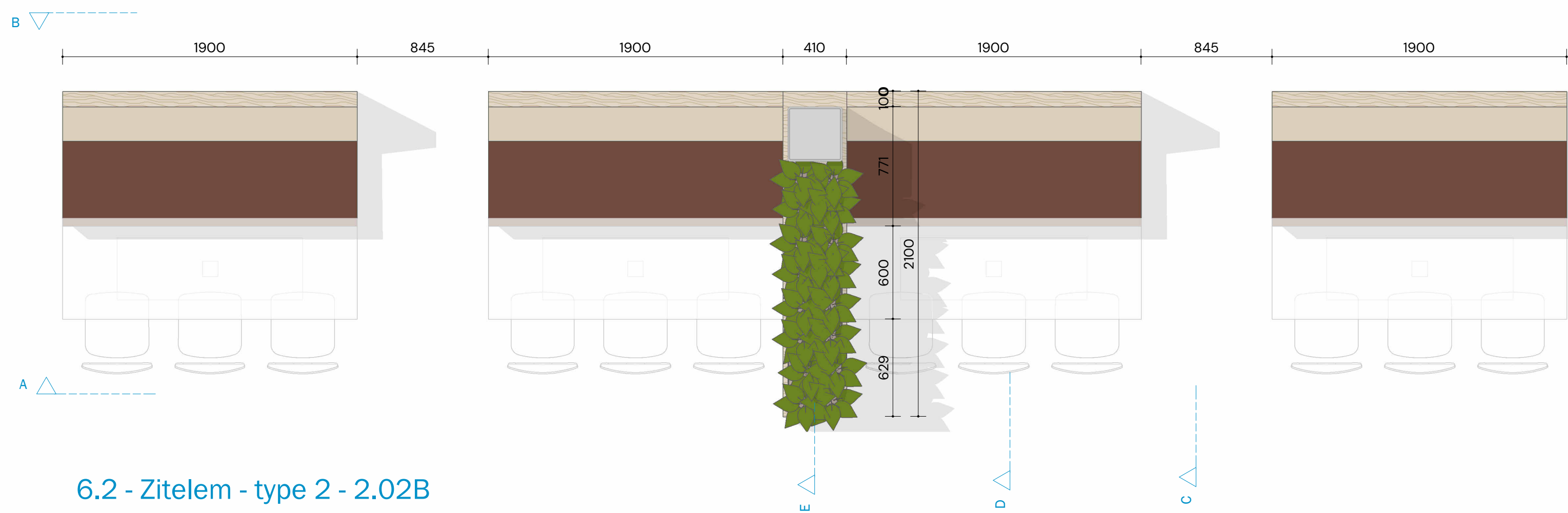
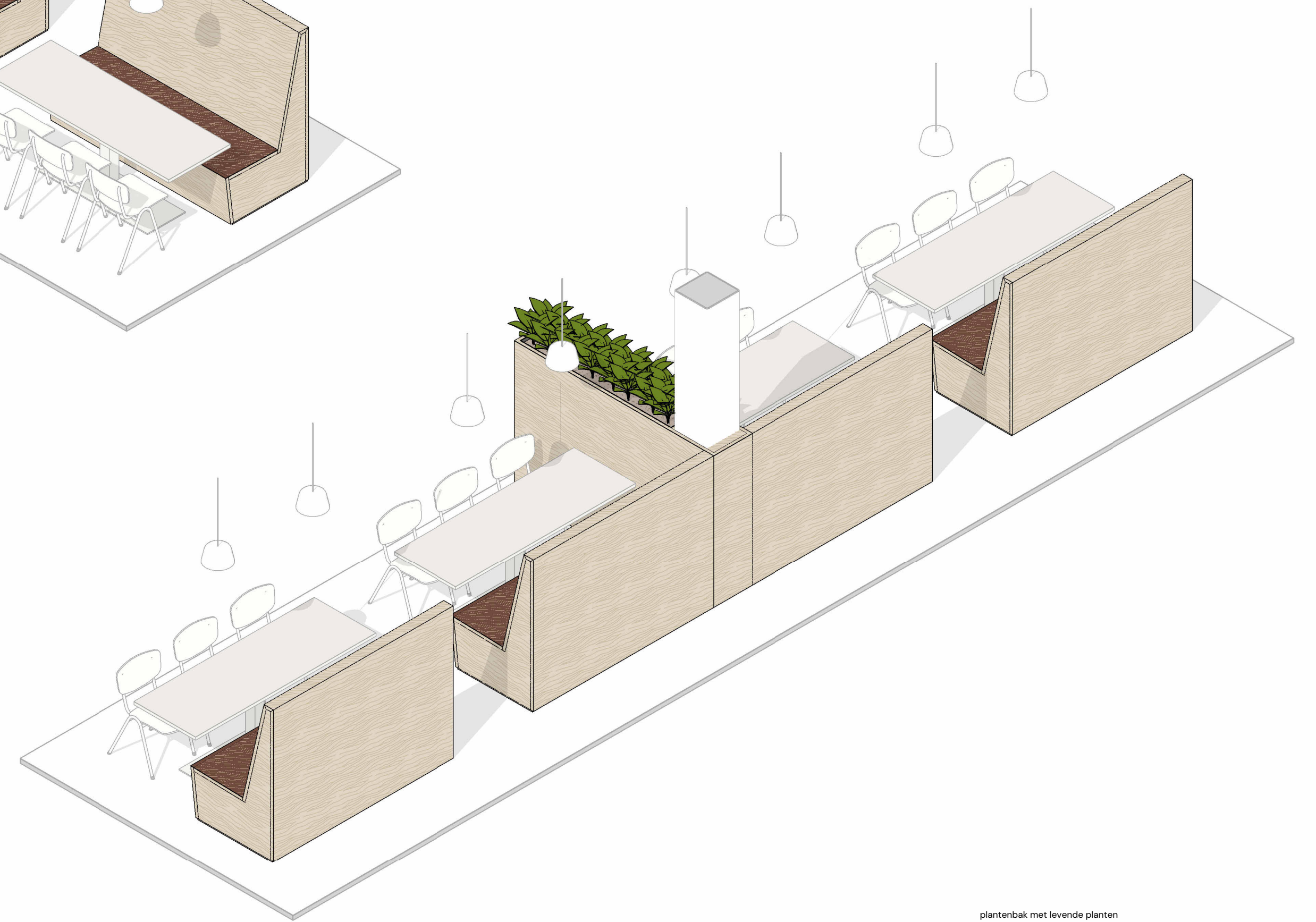
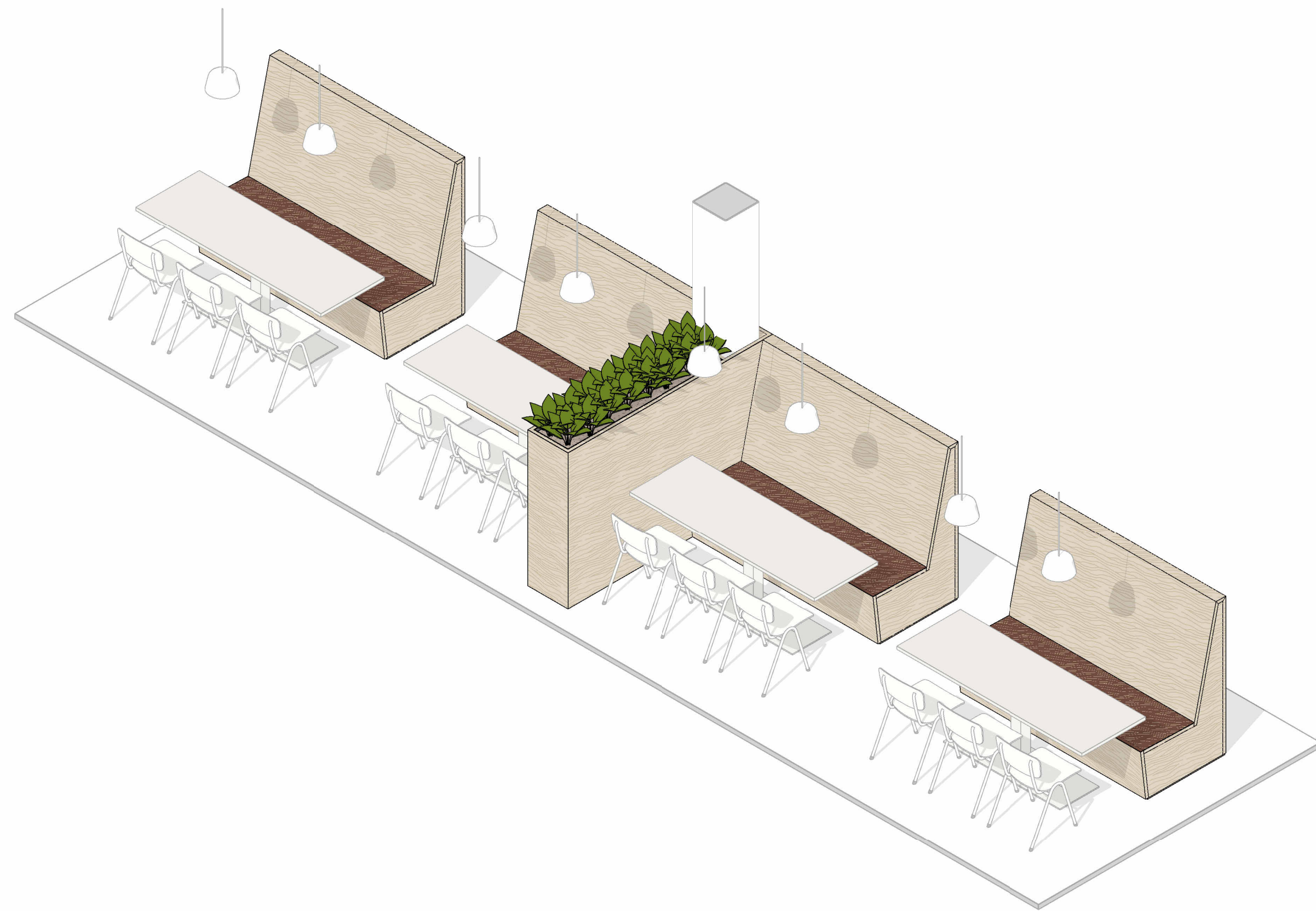

6.2 - Zitelem - type 2 - 2.02B

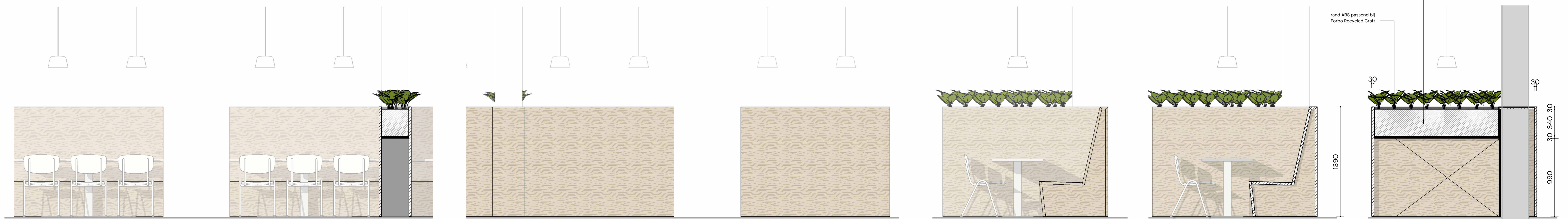

plantenbak met levende planten
 = onderdeel levering, voorstel planten en
 grondsoort te goedkeuring; aanwijzing in
 aanbestedingsdocument
 kunststof bak / bakruimte kunststof
 waterdicht gelakt > op advies
 planterleverancier

rand ABS passend bij
 Forbo Recycled Craft

MATERIALEN EN OPBOUW
 voor maten en principes, zie type 1

ZITTING OPPELVAK
 Forbo Desktop Furniture Linoleum
 -bo = bordeaux-rood: 4154 burgundy

MEUBELS BANKEN EN PLANTENBAKKEN
 - basismateriaal alle onderdelen essen fineer, gecombineerd
 met 40mm massief essen kantlijsten
 - hoeken bankdoorsnede rondom in verstek
 ZIE PERSPECTIEVEN OP DIT BLAD VOOR PRINCIPES NADEN
 EN VERSTEK

ALGEMEEN
 - deze tekeningen zijn als bijlage onderdeel van het document:
 Het Innovium College Purmerend - IN-A1 - Aanbestedingsdocument Inrichting - d.d 18.01.2025
 - op de uitvoering van deze meubels zijn de algemene voorwaarden van toepassing volgens Hoofdstuk "MI, VOORWAARDEN
MATERIALEN EN AANSLUITINGEN van bovenstaand document
 - voor posities en aantallen, zie de meubelcode-overzichten IN-A2 (eveneens onderdeel van bovenstaand document)
 - bouwkundige maten en situaties in het werk te controleren

217 - Het Innovium College Purmerend
 DATUM 25.03.2025 EDITIE
 SCHAAL: 1:25 FASE DO

ATELIERPRO | IN-M6.2
 Zitelementen-type 2

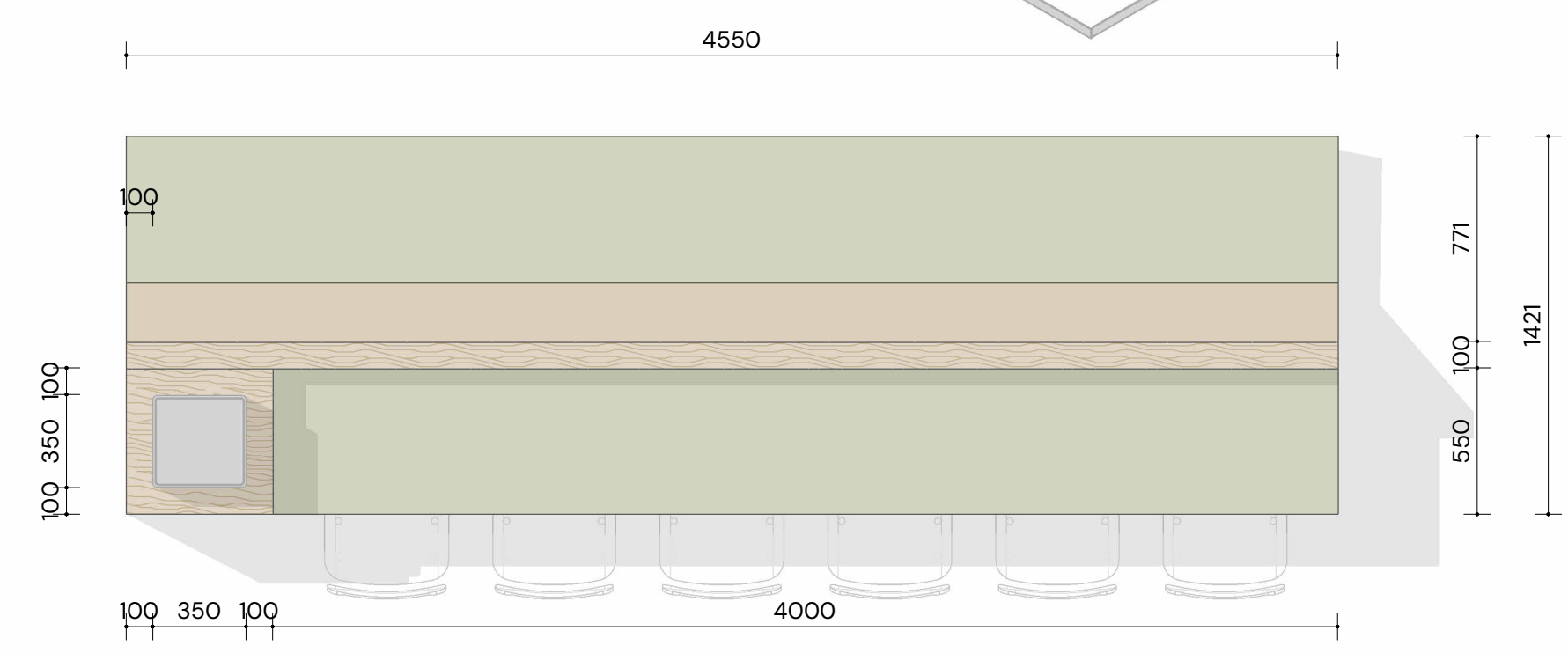
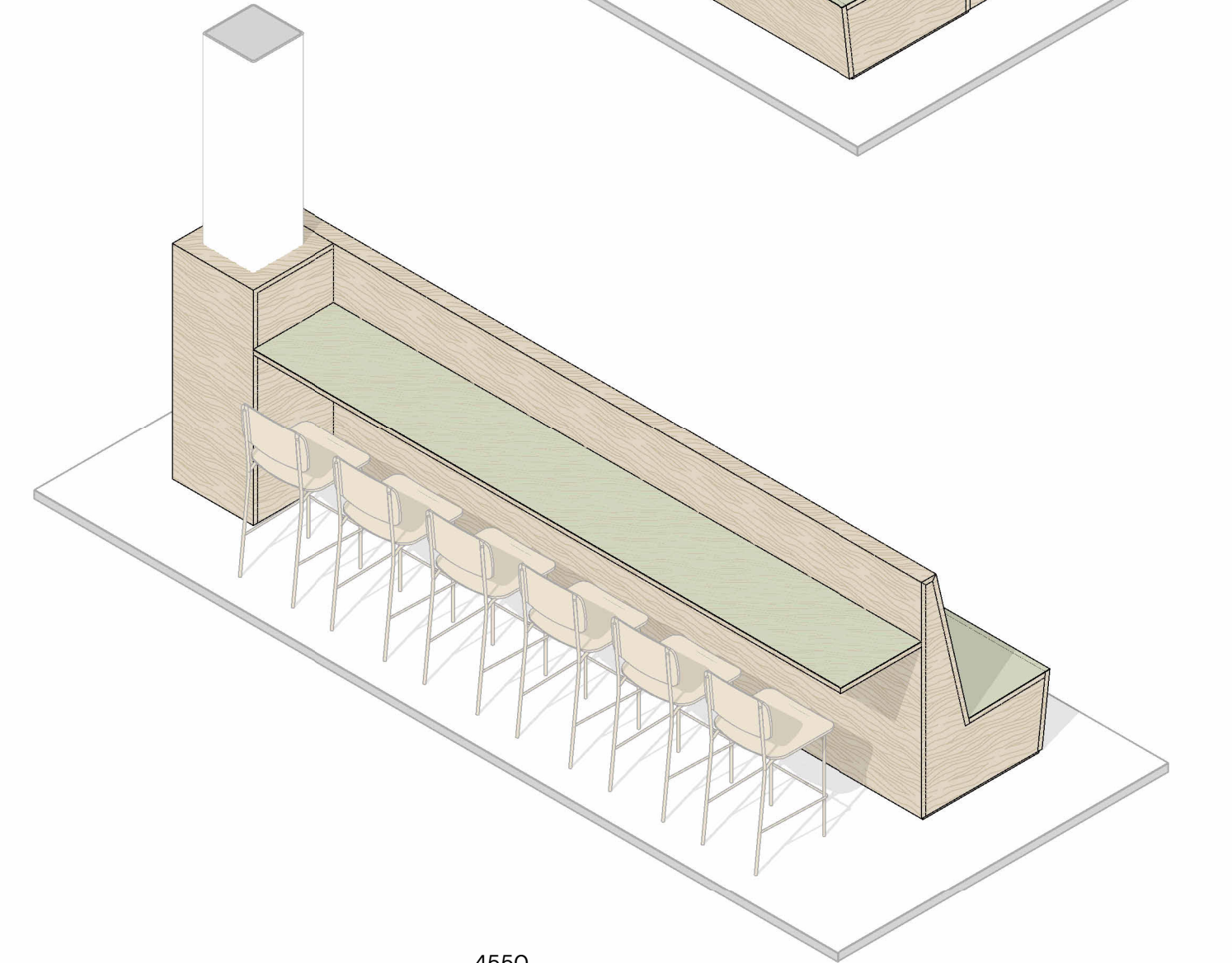
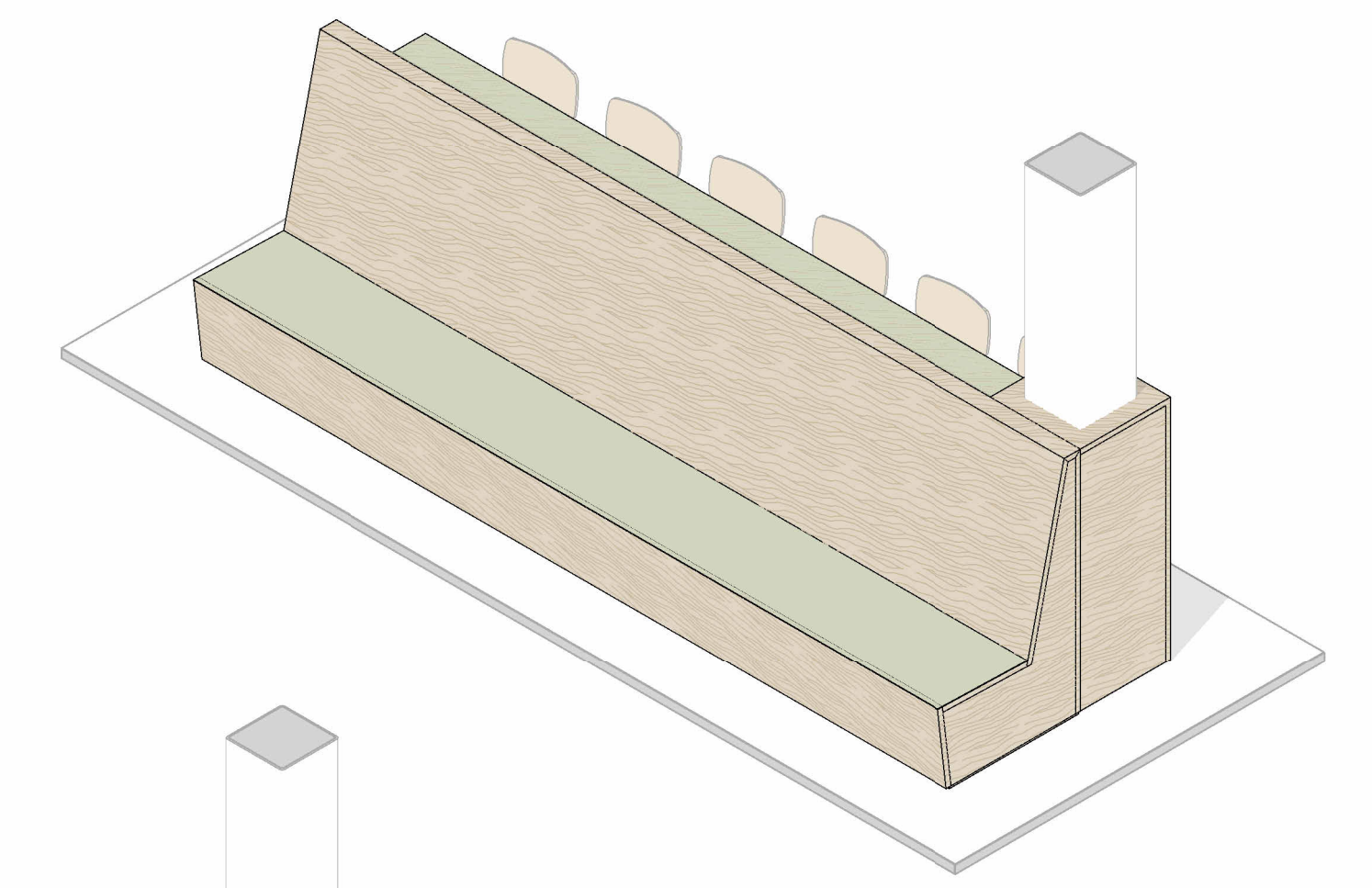
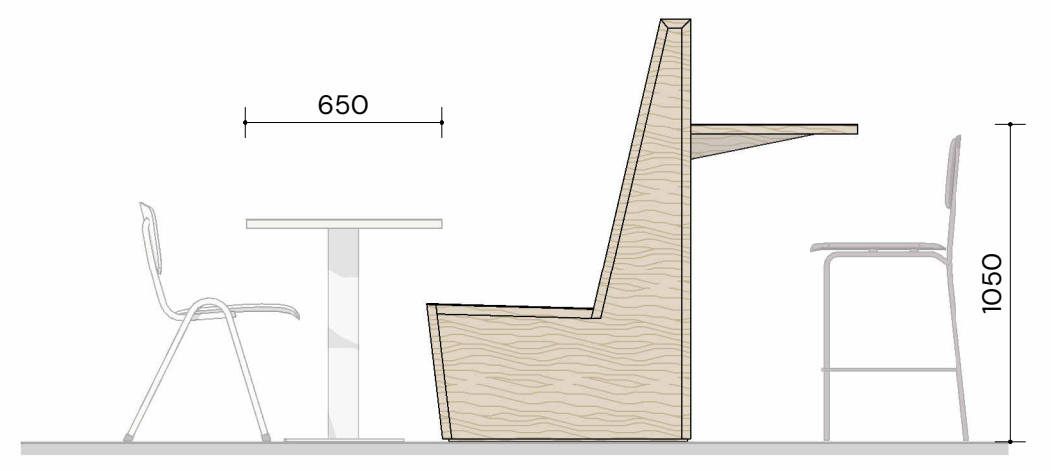
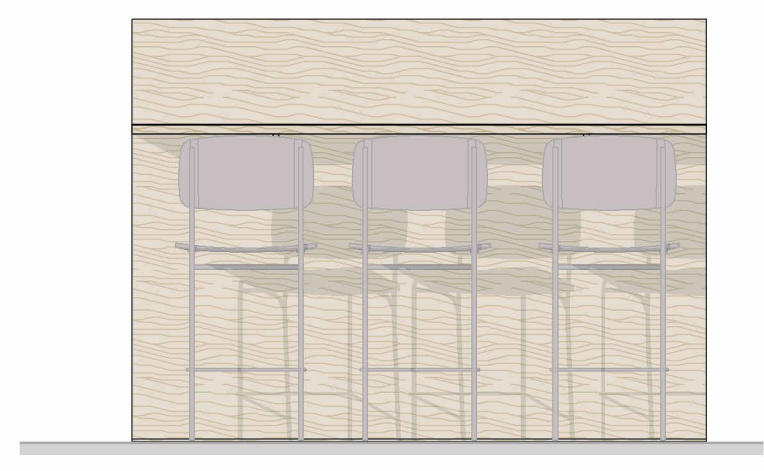
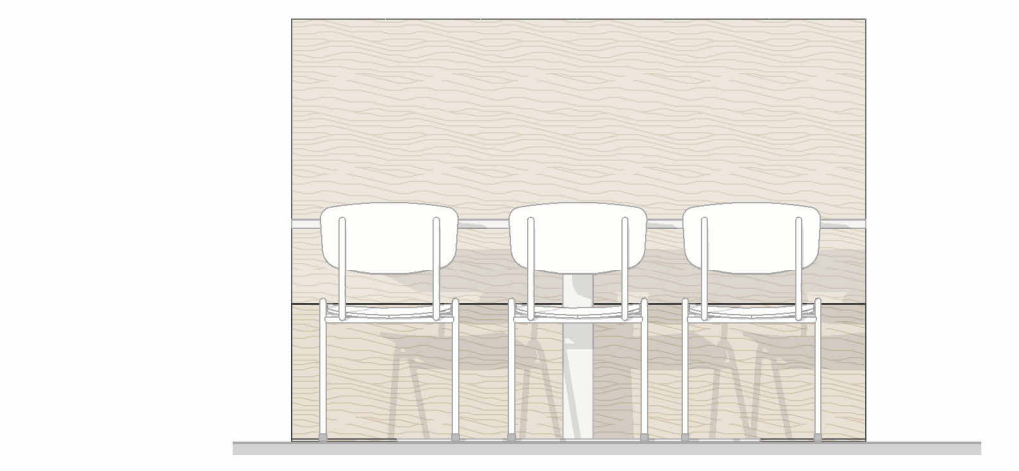
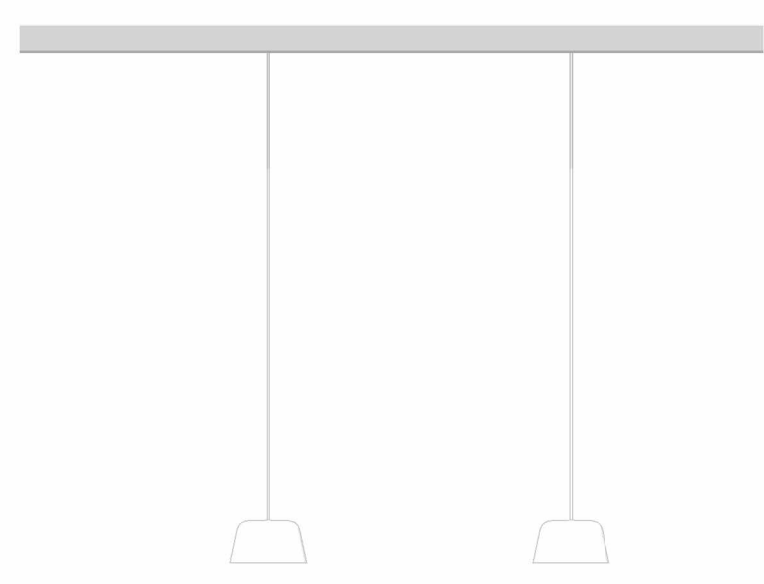
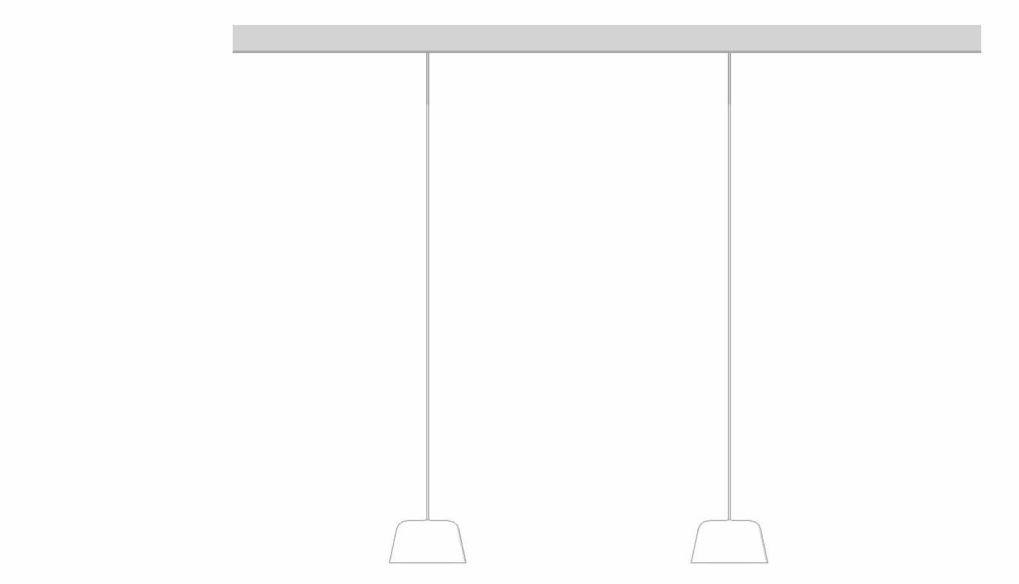
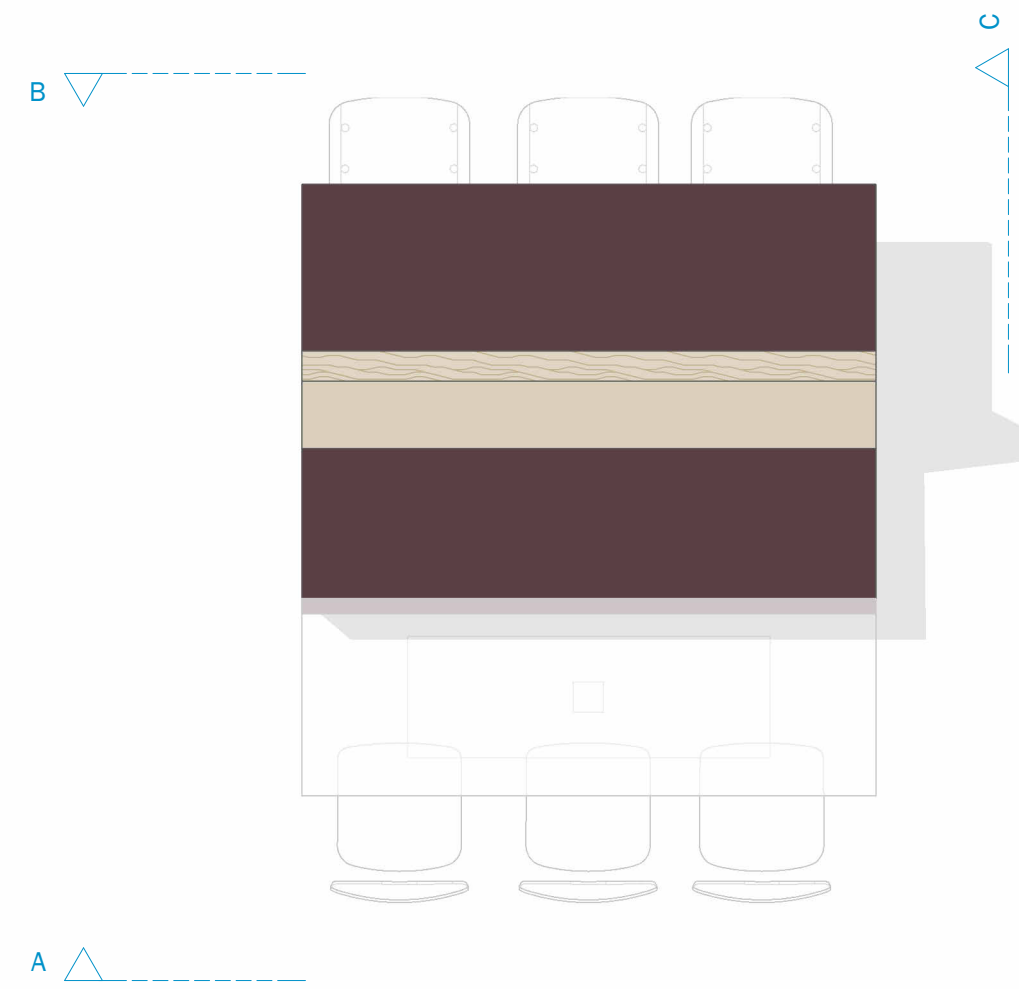
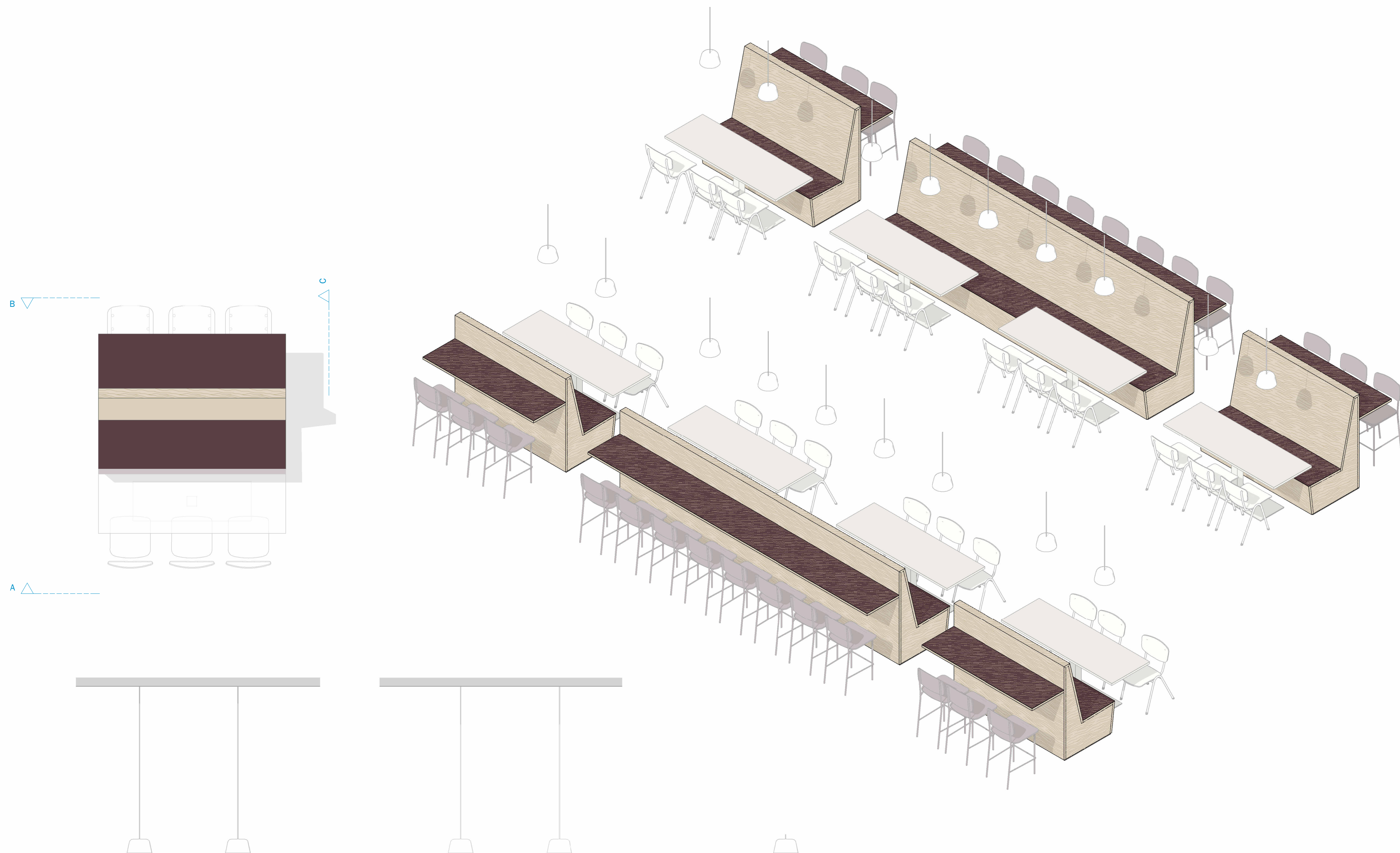

6.3 - Zitelem - hoog-laag- 2.02B

ZITTING EN BLAD OPPERVLAK
 Forbo Desktop Furniture Linoleum
 -bo = bordeaux-rood: 4154 burgundy

6.3 - Zitelem-hoog-laag - 1.67

ZITTING EN BLAD OPPERVLAK
 Forbo Desktop Furniture Linoleum
 -gn = groen: 4183 pistachio

MATERIALEN EN OPBOUW
 voor maten en principes, zie type 1

ZITTING EN BLAD OPPERVLAK
 Forbo Desktop Furniture Linoleum
 -bo = bordeaux-rood: 4154 burgundy
 -gn = groen: 4183 pistachio

MEUBEL / BLAD
 - basismateriaal alle onderdelen essen finer, gecombineerd met 40mm massief essen kantlijsten
 - hoeken in verstek
 ZIE PERSPECTIEVEN OP DIT BLAD VOOR PRINCIPES NADEN EN VERSTEK

CONSOLES
 - ondersteuning blad uit het zicht
 - voor verdeling voorstel interieurbouwer ter goedkeuring
 - kleur effen, matchend met essen

ALGEMEEN
 - deze tekeningen zijn als bijlage onderdeel van het document:
 Het Innovium College Purmerend - IN-A1 - Aanbestedingsdocument Inrichting' d9 18.01.2025
 - op de uitvoering van deze meubels zijn de algemene voorwaarden van toepassing volgens Hoofdstuk 'MI, VOORWAARDEN MATERIALEN EN AANSLUITINGEN' van bovenstaand document
 - voor posities en aantallen, zie de meubelcode-overzichten 'IN-A2' (eveneens onderdeel van bovenstaand document)
 - bouwkundige maten en situaties in het werk te controleren

217 - Het Innovium College Purmerend
 DATUM 25.03.2025 EDITIE
 SCHAAI 1:25 FASE DO

ATELIERPRO | IN-M6.3
 Zitelementen-type 3

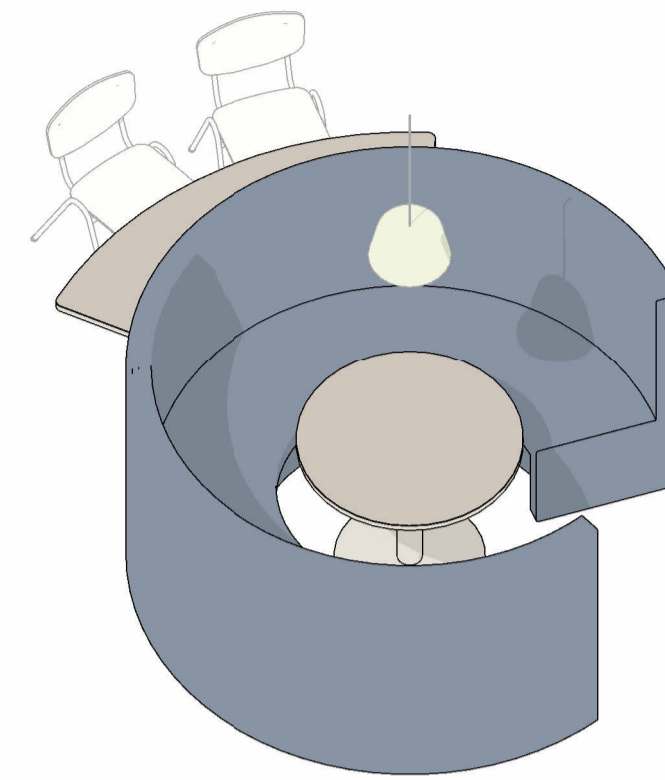
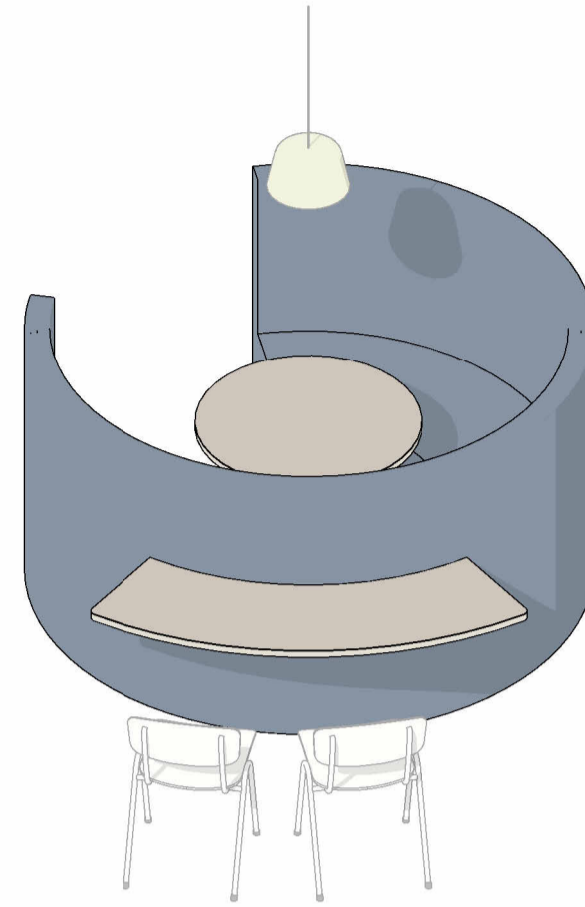
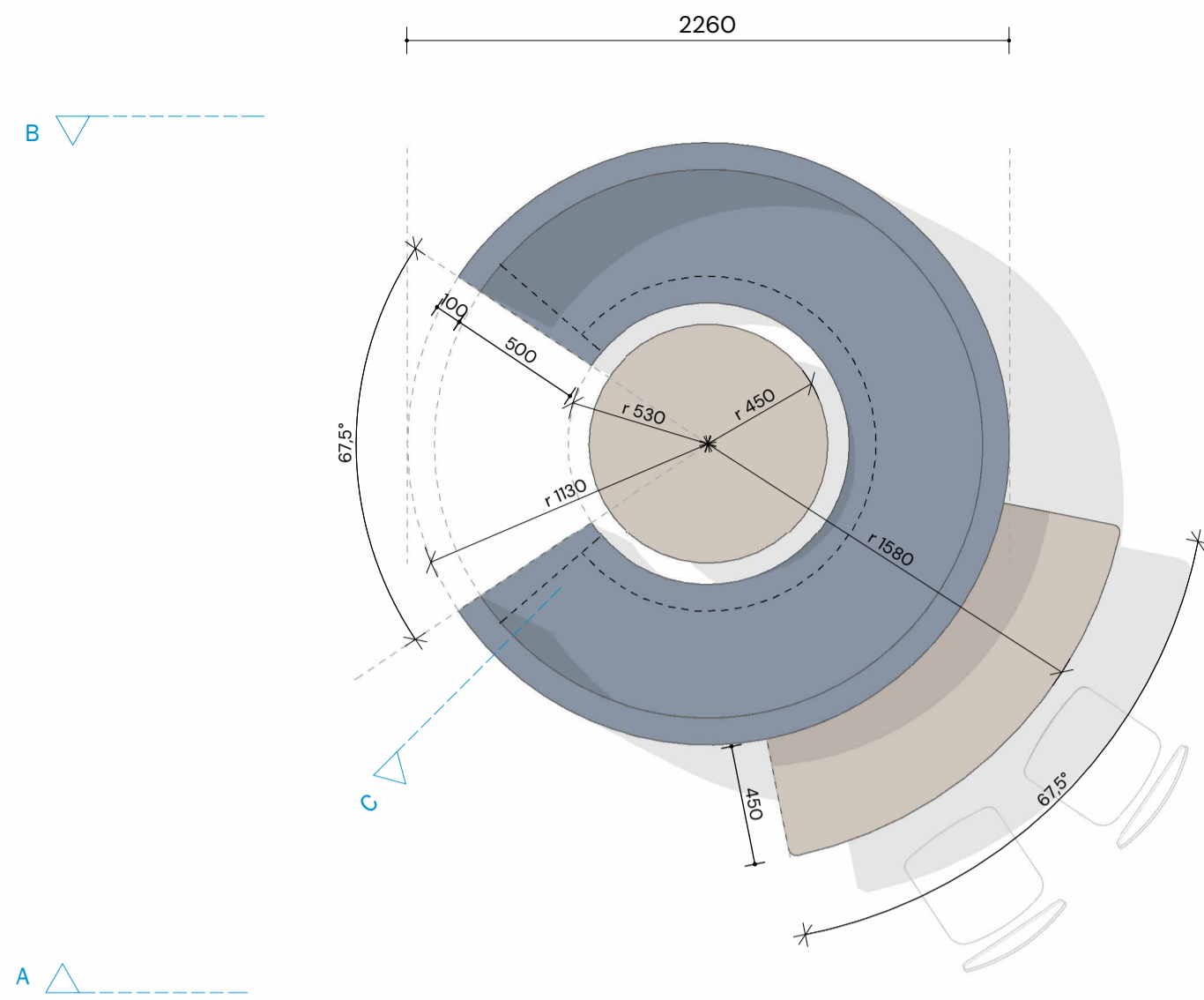

6.4 - Zitelement - rond - 2.02B

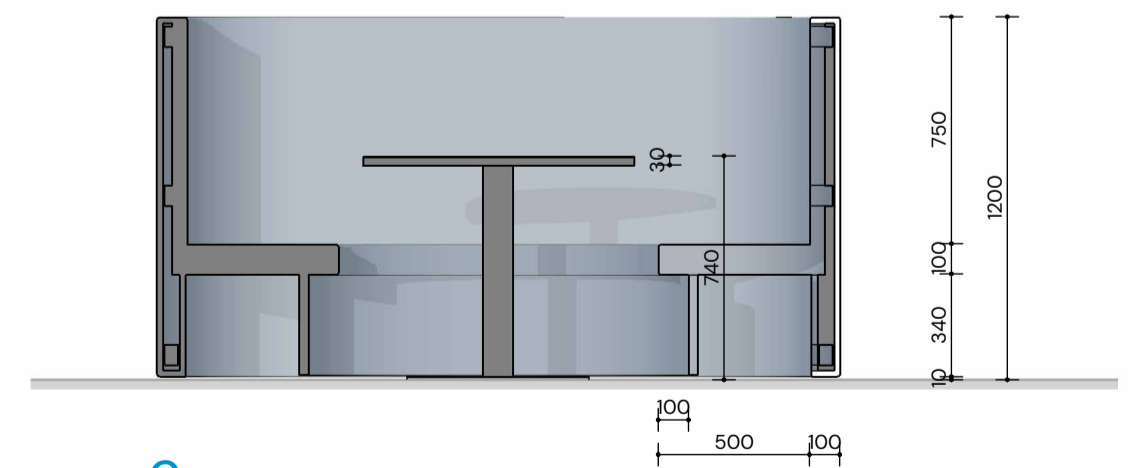
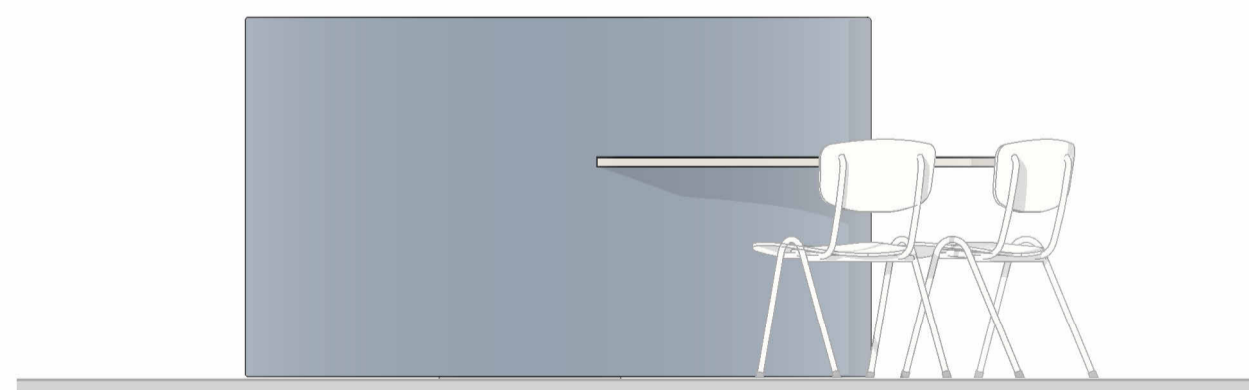
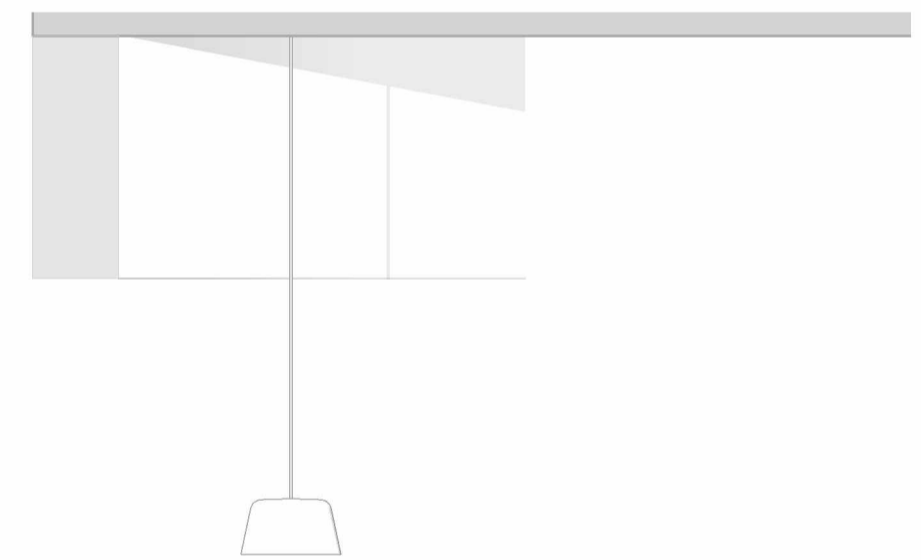
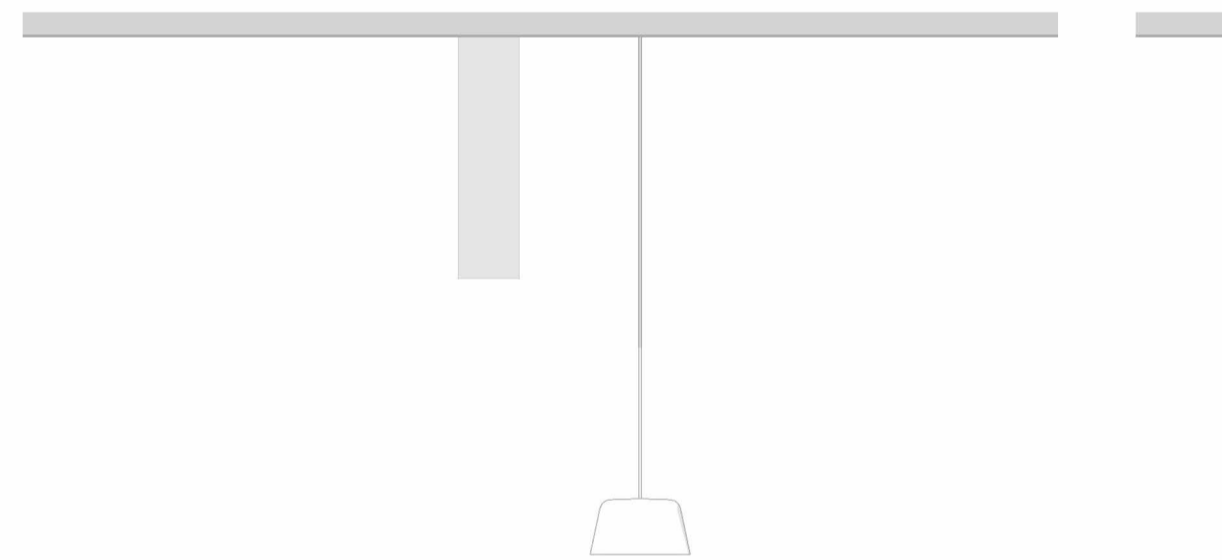
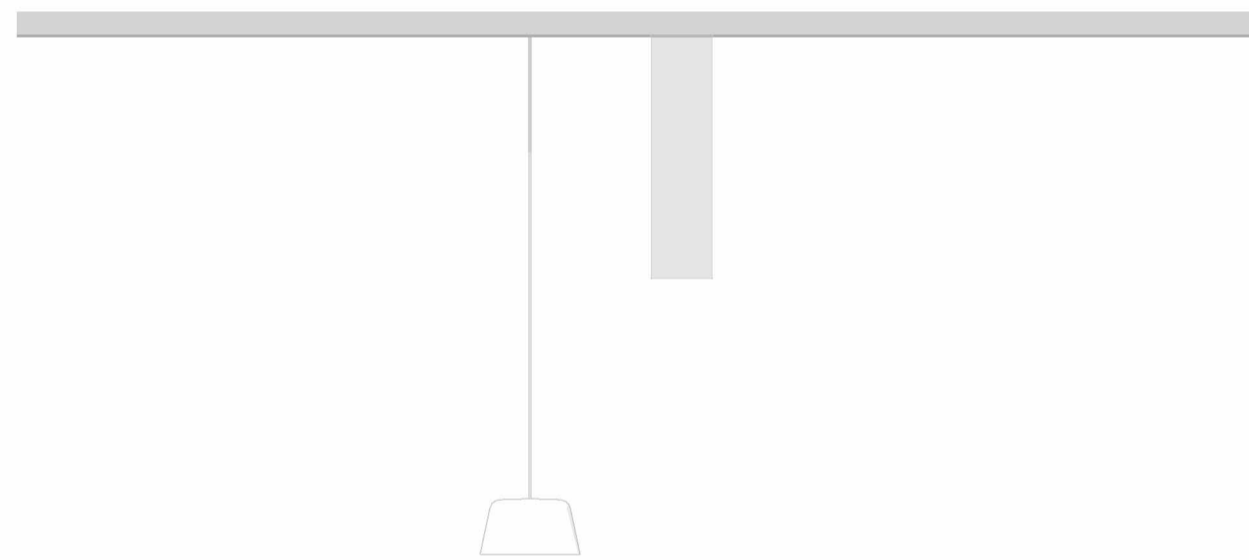

A

B

C

MATERIALEN EN OPBOUW

BASIS OPPERVLAKTEMATERIAAL MEUBEL
Getimmerde body van plaatmateriaal naadloos 'massief' ogend en rondom voorzien van 3mm PU-coating COAT 14 in kleur blauw S 7010-BIOG mat

MEUBEL
- basismateriaal alle onderdelen essen finer, gecombineerd met 40mm massief essen kantlijsten
- hoeken in verstek
- alle hoeken afgerond r=5mm

BLAD EN TAFEL
- bladen oppervlak Forbo Desktop Pebble
- randen massief essen
- middenkolom d 80mm staal gecoat RAL 7044
- voet rond staalplaat 5mm in kleur als kolom

ALGEMEEN
- deze tekeningen zijn als bijlage onderdeel van het document: 'Het Innovium College Purmerend - IN-A1 - Aanbestedingsdocument Inrichting' dd 16.01.2025
- op de uitvoering van deze meubels zijn de algemene voorwaarden van toepassing volgens Hoofdstuk 'MI. VOORWAARDEN MATERIALEN AANSLUITINGEN' van bovenstaand document
- voor posities en aantallen, zie de meubelcode-overzichten 'IN-A2' (eveneens onderdeel van bovenstaand document)
- bouwkundige maten en situaties in het werk te controleren

217 - Het Innovium College Purmerend
DATUM 25.03.2025 EDITIE
SCHAAL 1:25 FASE DO

ATELIERPRO | IN-M6.4
Zitelementen-type 4

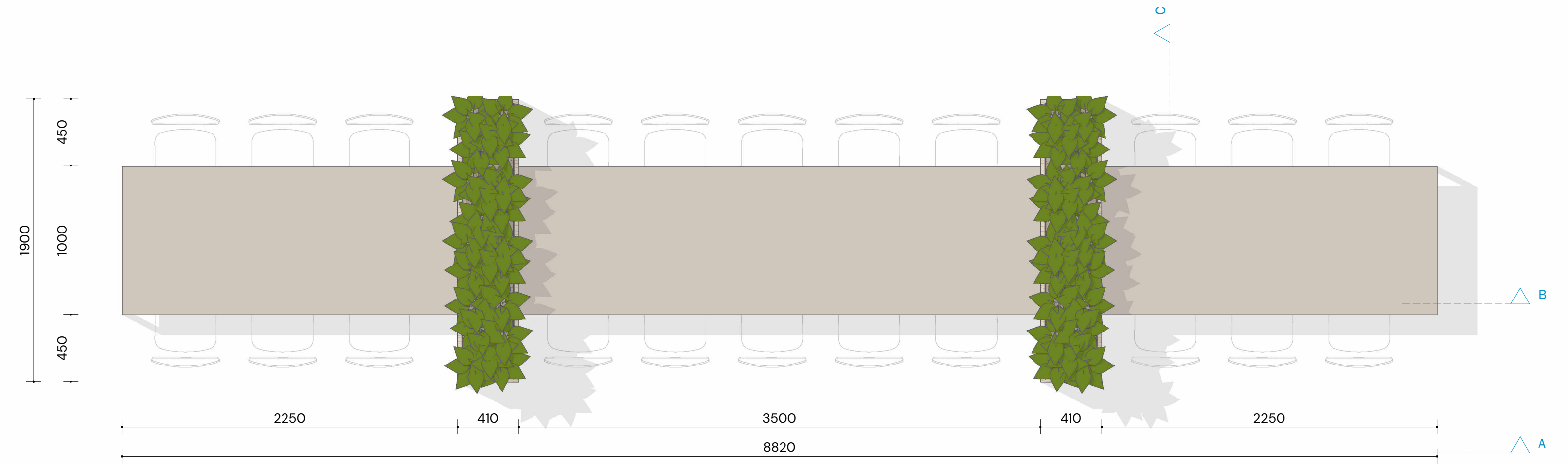
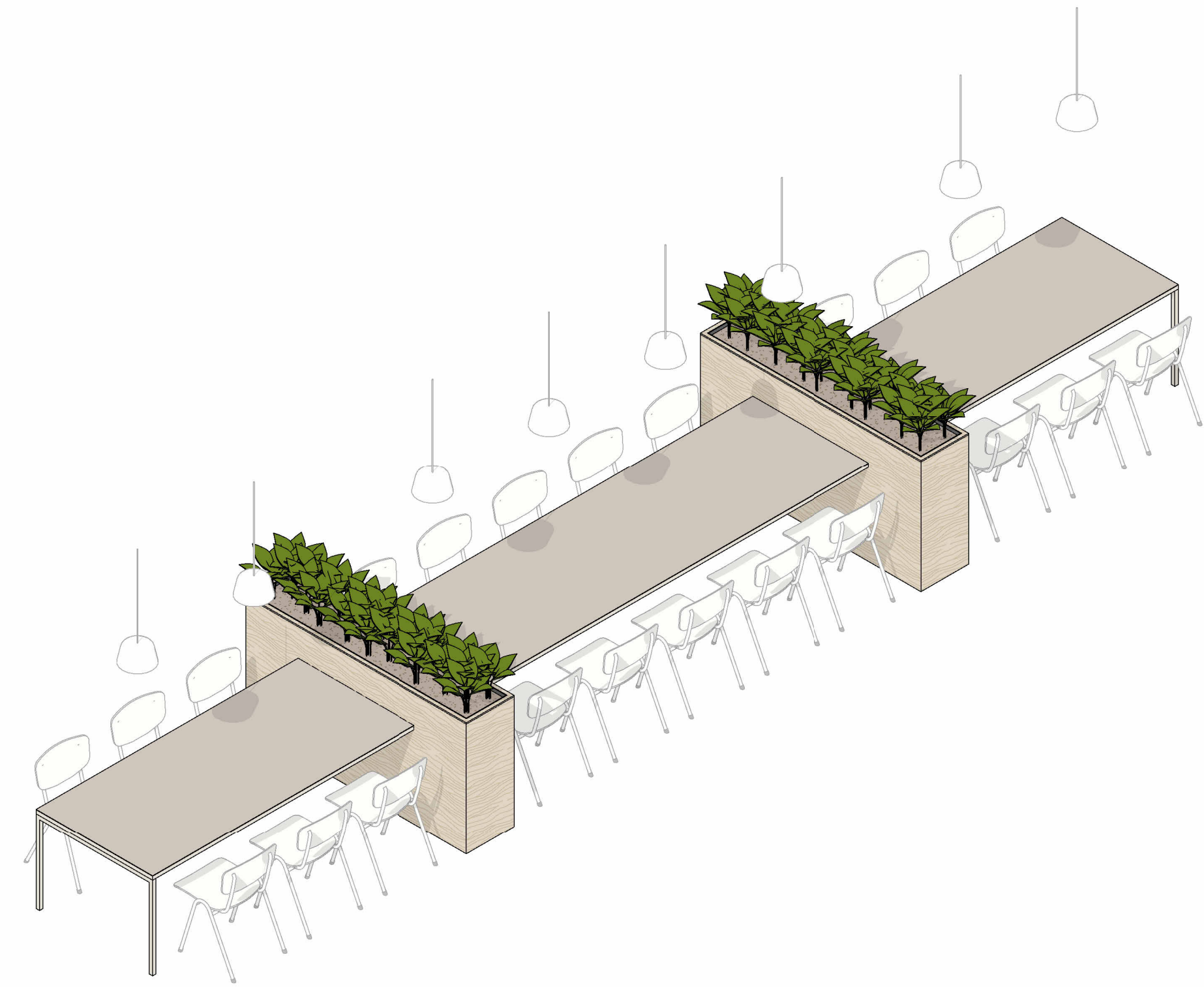

6.5 - Zitelem - lange tafel - 2.02B

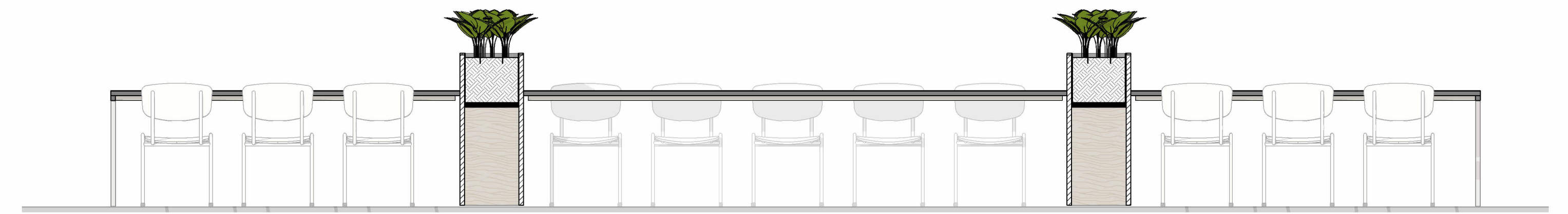
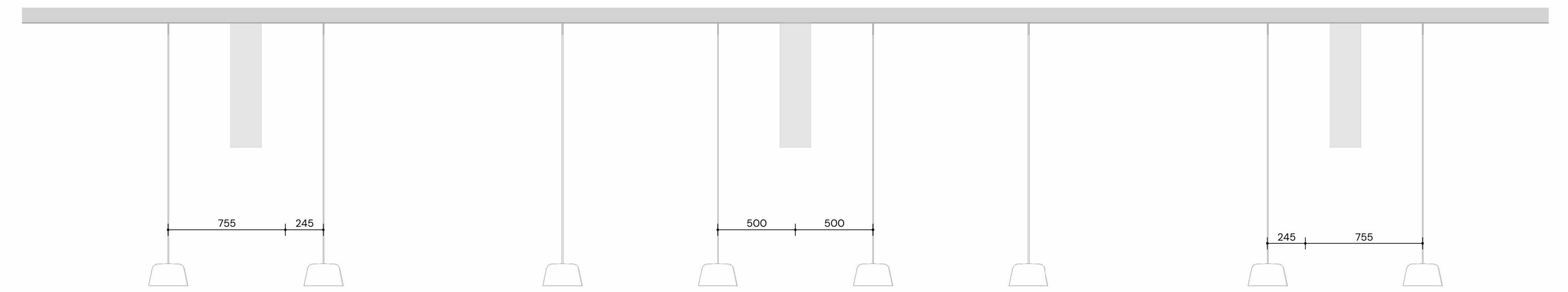

B

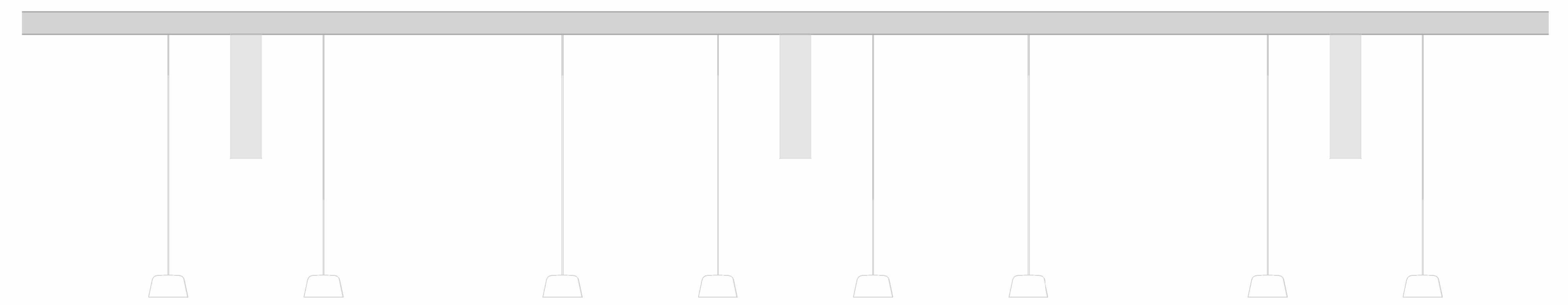

A

6.6 - Plantenbak

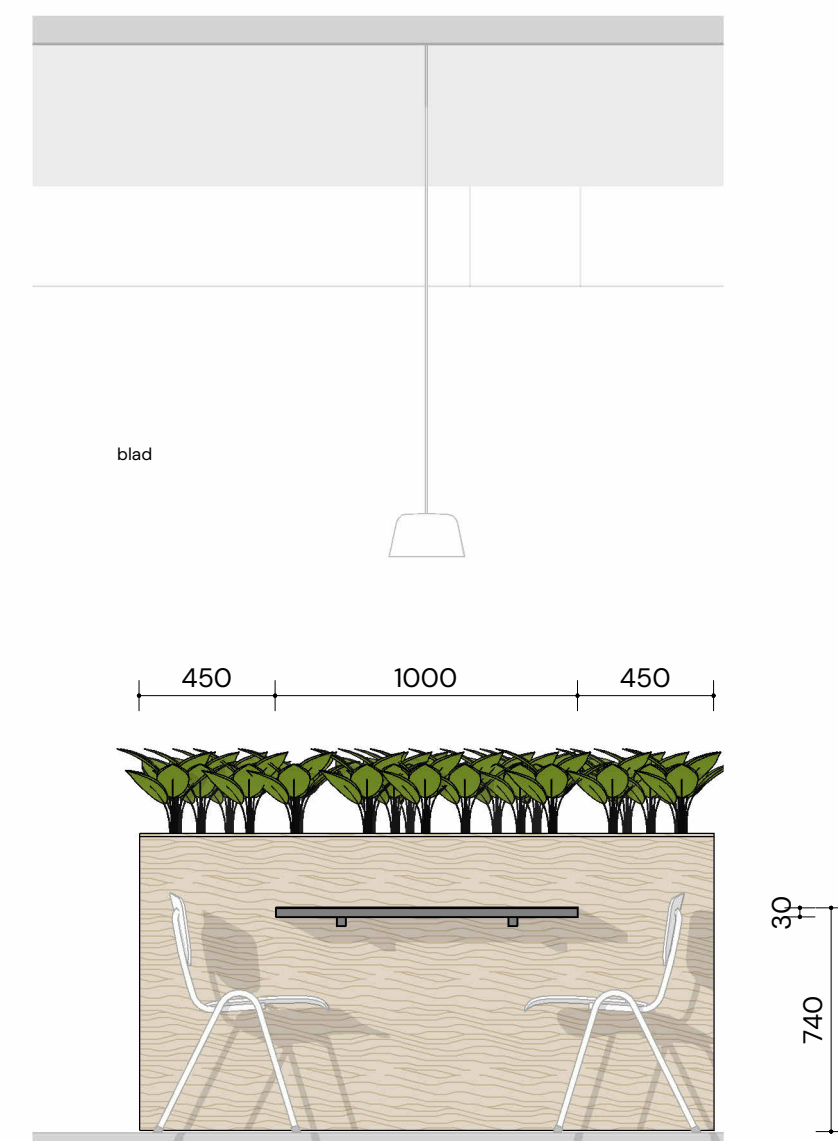
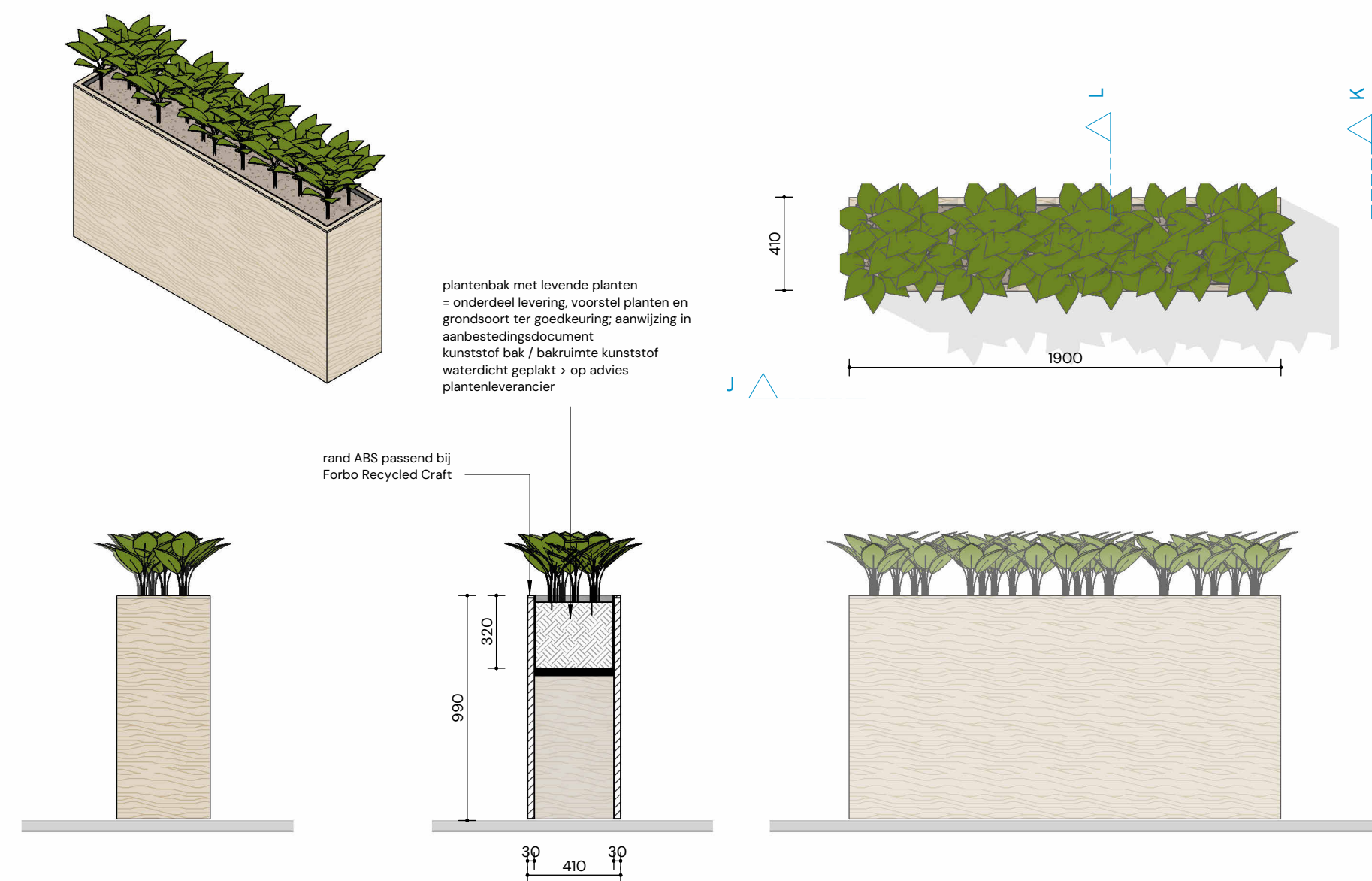

C

MATERIALEN EN OPBOUW
voor maten en principes, zie type 1

BLAD OPPERVLAK
Arpa Fenix HPL, gelijkkleurend met Desktop 4175 bble
BLAD
randen essen finer

BLAD FRAME
stalen kokers 30x30
poten en waar nodig versterkingskokers; uit het zicht
kleur RAL 7044

PLANTENBAKKEN
- basismateriaal essen finer, gecombineerd met massief essen kantlijsten
- toepassen levende planten = onderdeel levering; voorstel planten en grondsoort ter goedkeuring; aanwijzing in aanbestedingsdocument
- hoeken in verstek
- kunststof bak / bakruimte kunststof waterdicht geplakt > op advies plantenleverancier

ALGEMEEN
- deze tekeningen zijn als bijlage onderdeel van het document:
"Het Innovium College Purmerend - IN-A1 - Aanbestedingsdocument Inrichting" d.d. 18.01.2025
- op de uitvoering van deze meubels zijn de algemene voorwaarden van toepassing volgens Hoofdstuk "MI, VOORWAARDEN
MATERIALEN EN AANSLUITINGEN" van bovenstaand document
- voor posities en aantallen, zie de meubelcode-overzichten "IN-A2" (eveneens onderdeel van bovenstaand document)
- bouwkundige maten en situaties in het werk te controleren

217 - Het Innovium College Purmerend
DATUM 25.03.2025 EDITIE
SCHAAL 1:25 FASE DO

ATELIERPRO | IN-M6.5
Zitelementen-type 5

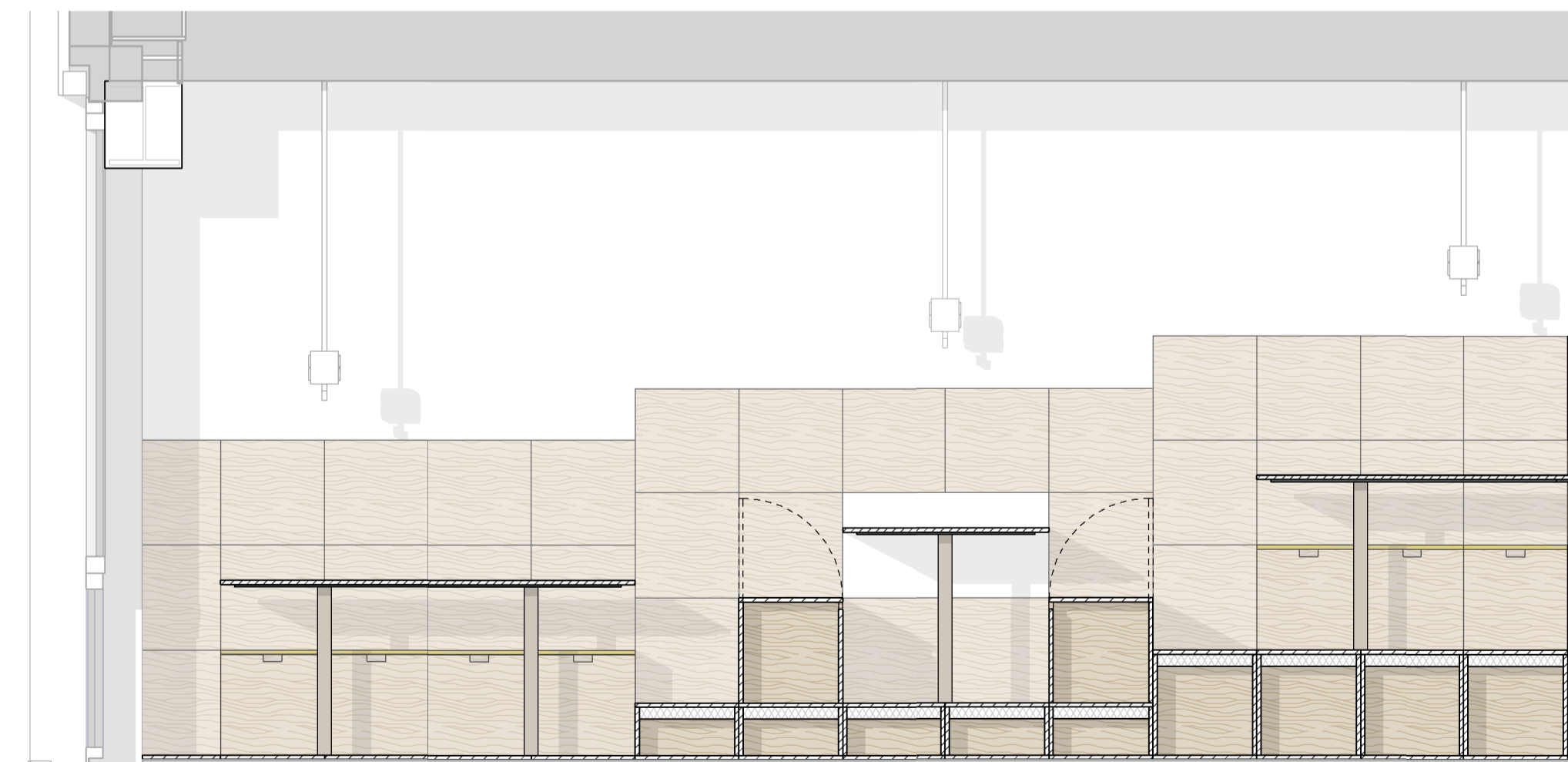
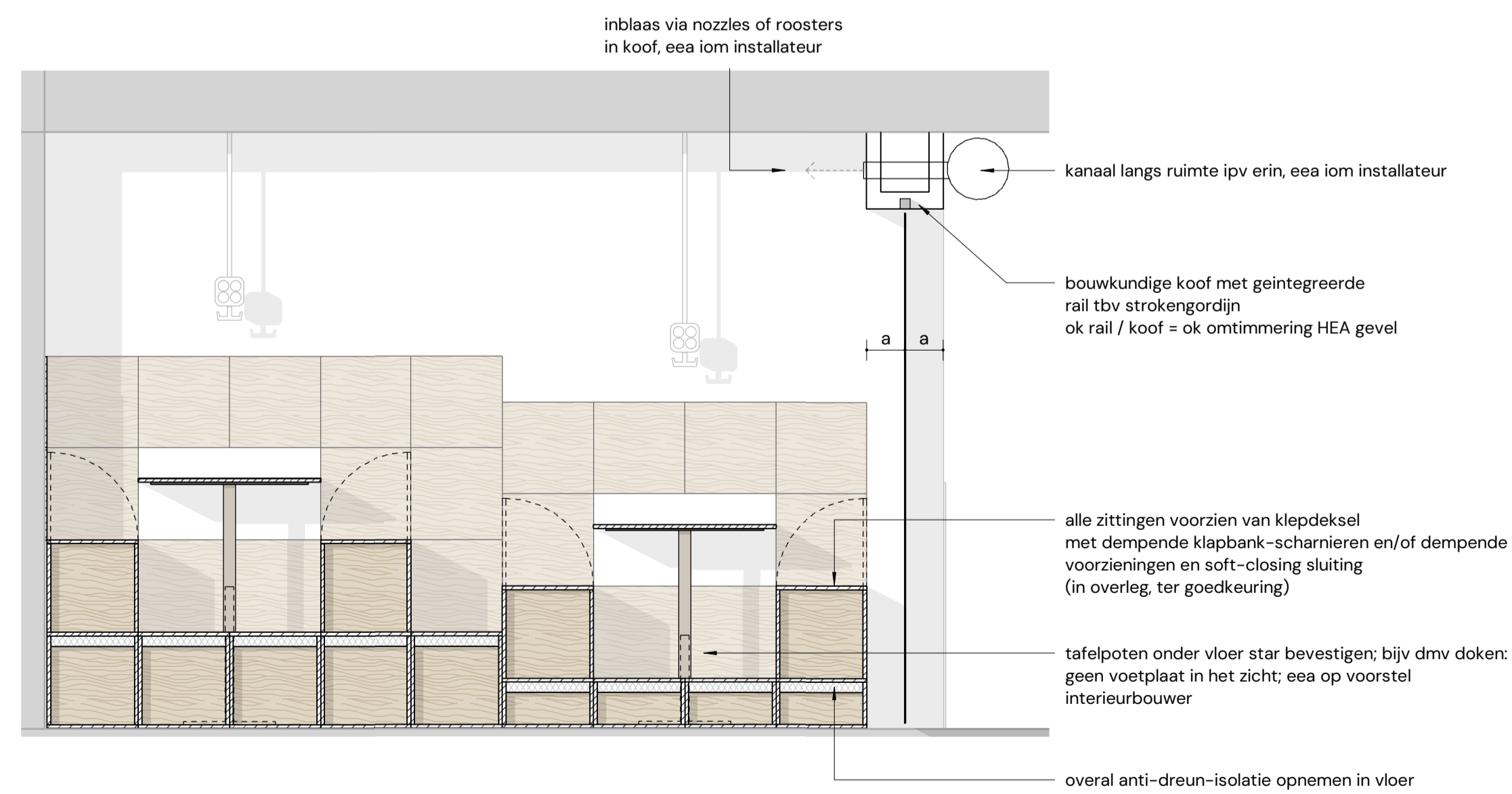
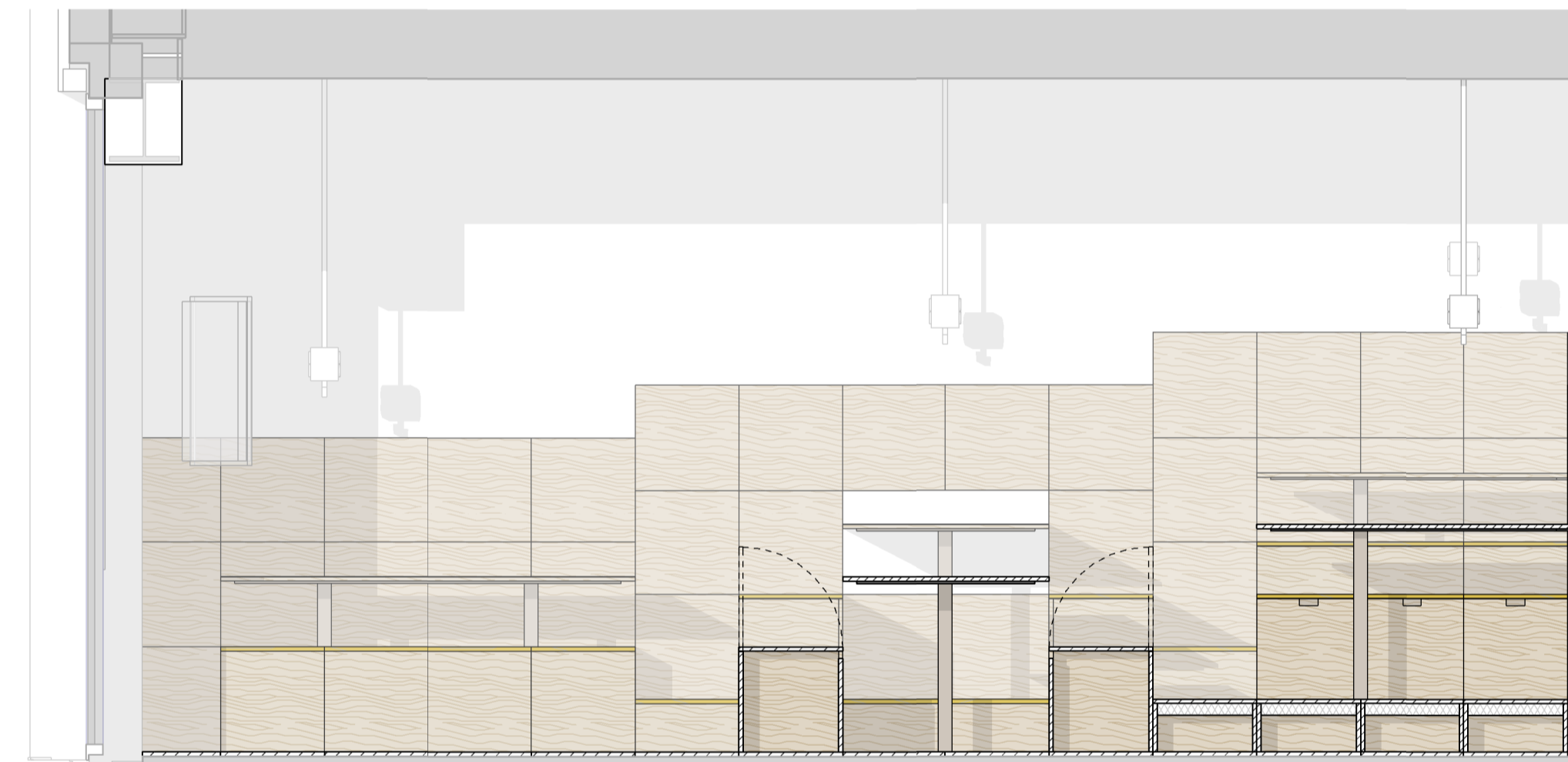
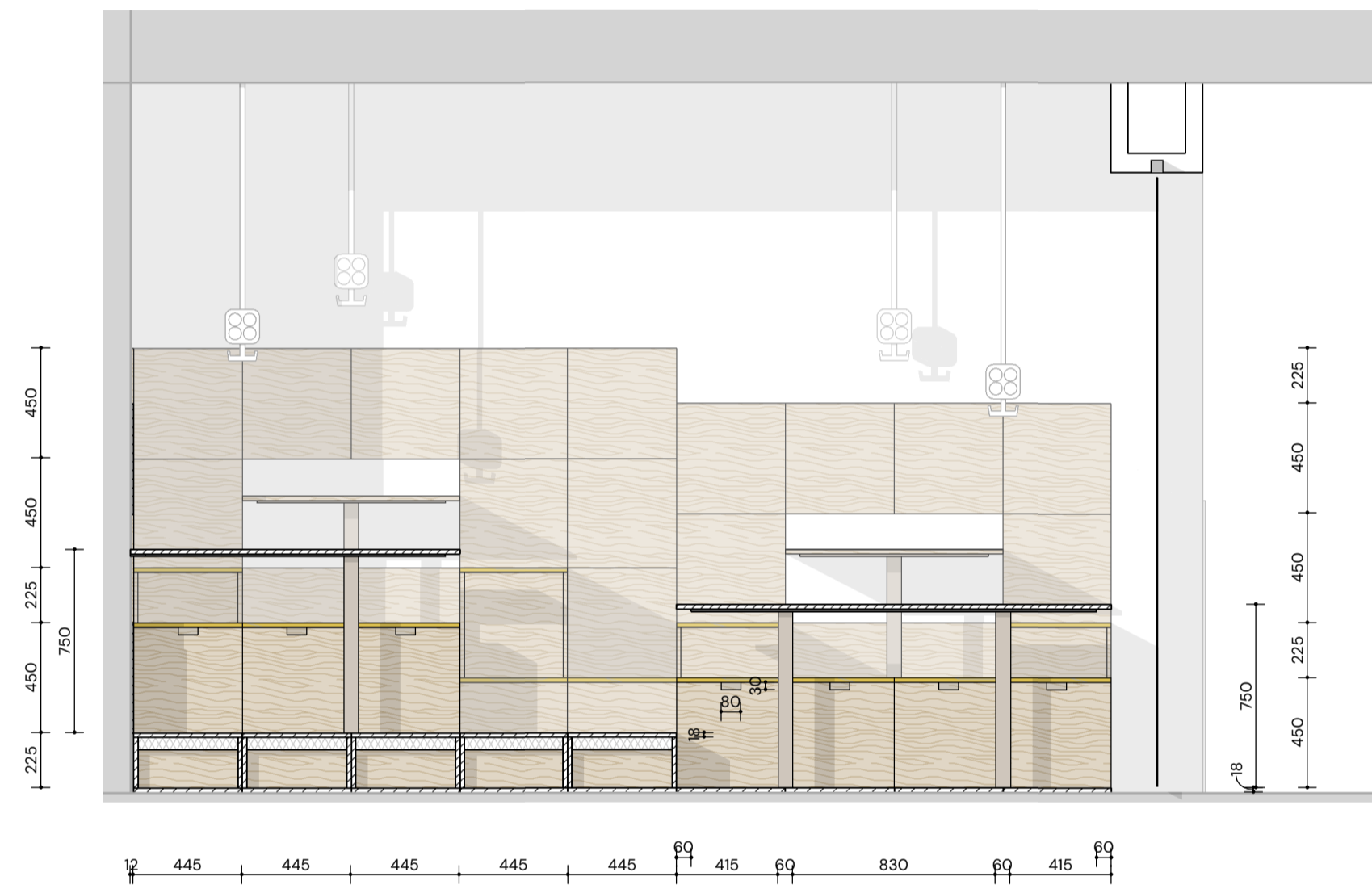
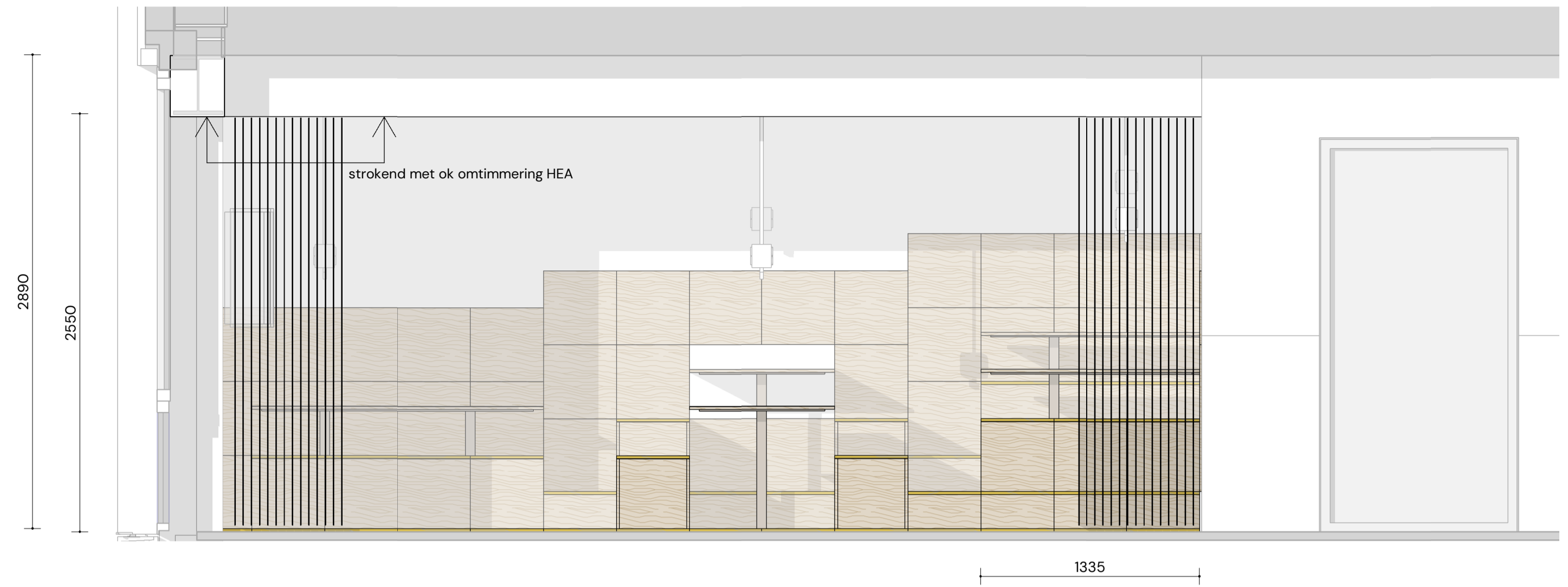
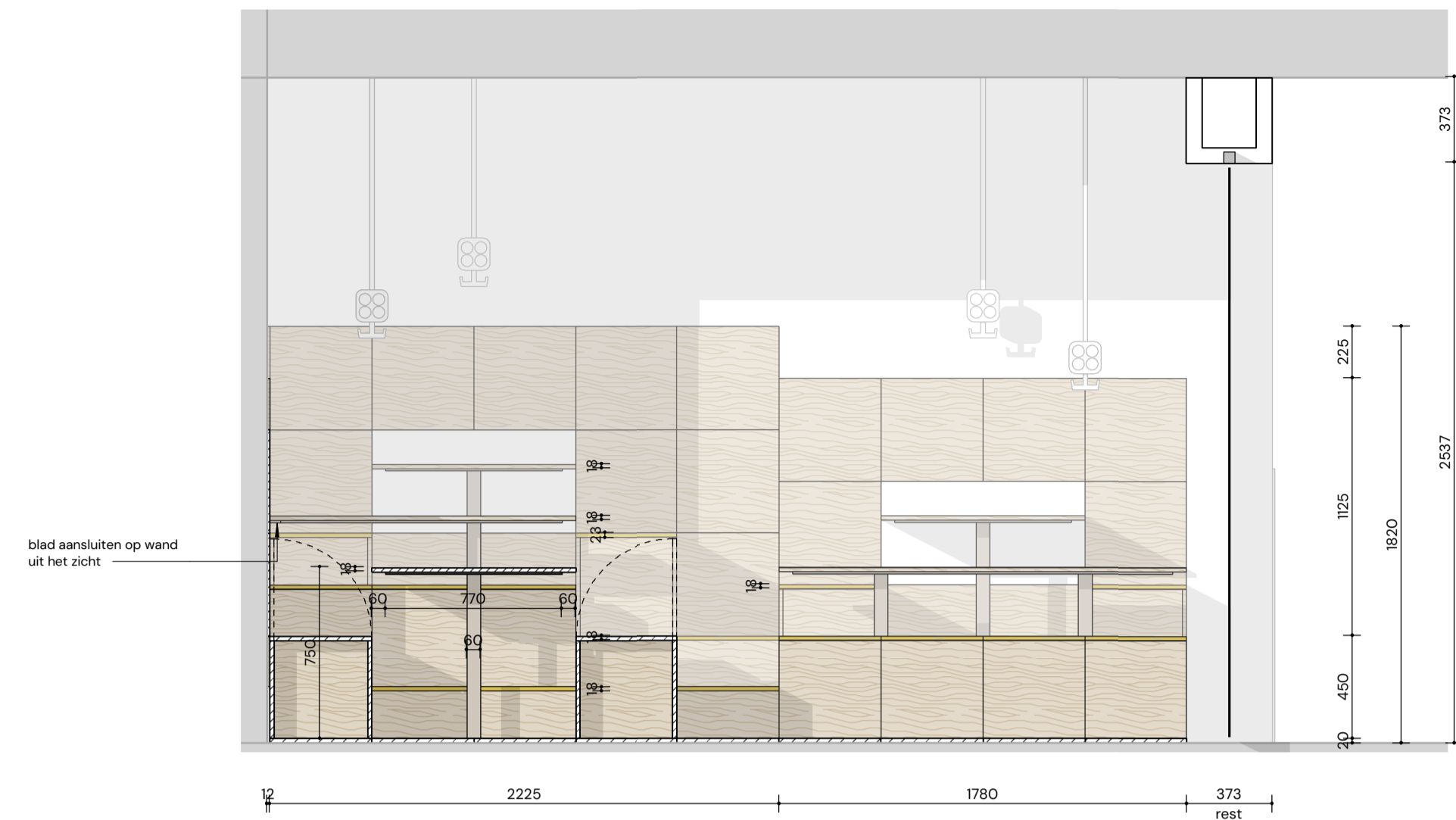

MATERIALEN EN OPBOUW

ALGEMEEN BLOKKEN EN VLAKKEN

- Zichtdelen hoge kwaliteit Pools Grenen Multiplex 18 mm.
- Verticale zichtdelen blank
- Horizontale zichtdelen geel gebolst (als lambrisering leerpleinen Begane Grond) profmouster ter goedkeuring.
- Geheel gelakt met Rigo STEP - 2 comp-parkettlak, satijn.
- zichtbare hoekverbindingen uitvoeren als getekend in AXONOMETRIE blad 1

VLOERDELEN

- Zichtdelen uitgevoerd als algemeen, zoals hiernaast omschreven
- vloer voorzien van voldoende anti-dreun-isolatie

ZITDELEN

- Zichtdelen uitgevoerd als algemeen, zoals hiernaast omschreven
- zittingen uitvoeren als klepdeksel
- voorwaarde: zachte sluiting en niet met een klap dicht kunnen vallen; dmv bij dempende klapbank-scharnieren en/of dempende voorzieningen en soft-closing sluiting (eea in overleg, ter goedkeuring)

LAMBRISERING

- Zichtdelen uitgevoerd als algemeen, zoals hiernaast omschreven, maar dan in 12 mm
- Aan te brengen dmv verlijming

TAFELS

- Bladen / bladkanten: hoge kwaliteit Pools Grenen Multiplex 18 mm.
- blad top: HPL, warmgrijs Formica NTB
- onder blad waar nodig uit het zicht met onderblad of aan het frame gelaste plaat
- poten / frame staal 60x60mm, in kleur geccoat RAL 9002
- uit het zicht, onder vloer star gefixeerd

ALGEMEEN

- deze tekeningen zijn als bijlage onderdeel van het document: Het Innovium College Purmerend - IN-A1 - Aanbestedingsdocument Inrichting - dtd 16.01.2025
- op de uitvoering van deze meubels zijn de algemene voorwaarden van toepassing volgens Hoofdstuk 11, VOORWAARDEN MATERIALEN EN AANSLUITINGEN van bovenstaand document
- voor posities en aantallen, zie de meubelcode-overzichten IN-A2 (eveneens onderdeel van bovenstaand document)
- bouwkundige maten en situaties in het werk te controleren

2117 - Het Innovium College Purmerend
 DATUM 25.03.2025 EDITIE
 SCHAAL 1:25 FASE DO

ATELIERPRO | IN-M8.2
 Tribune Technasium 2 / 2

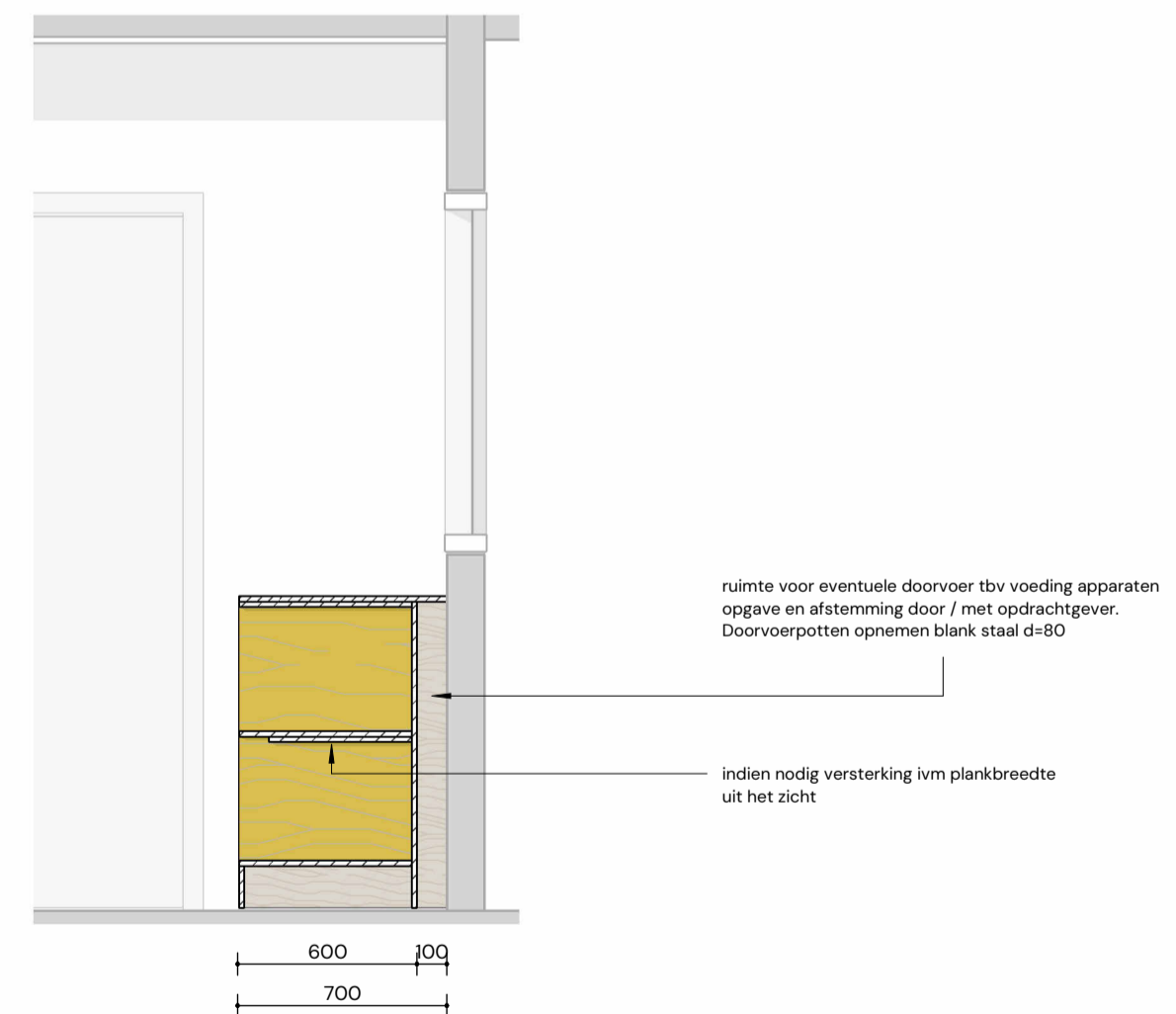
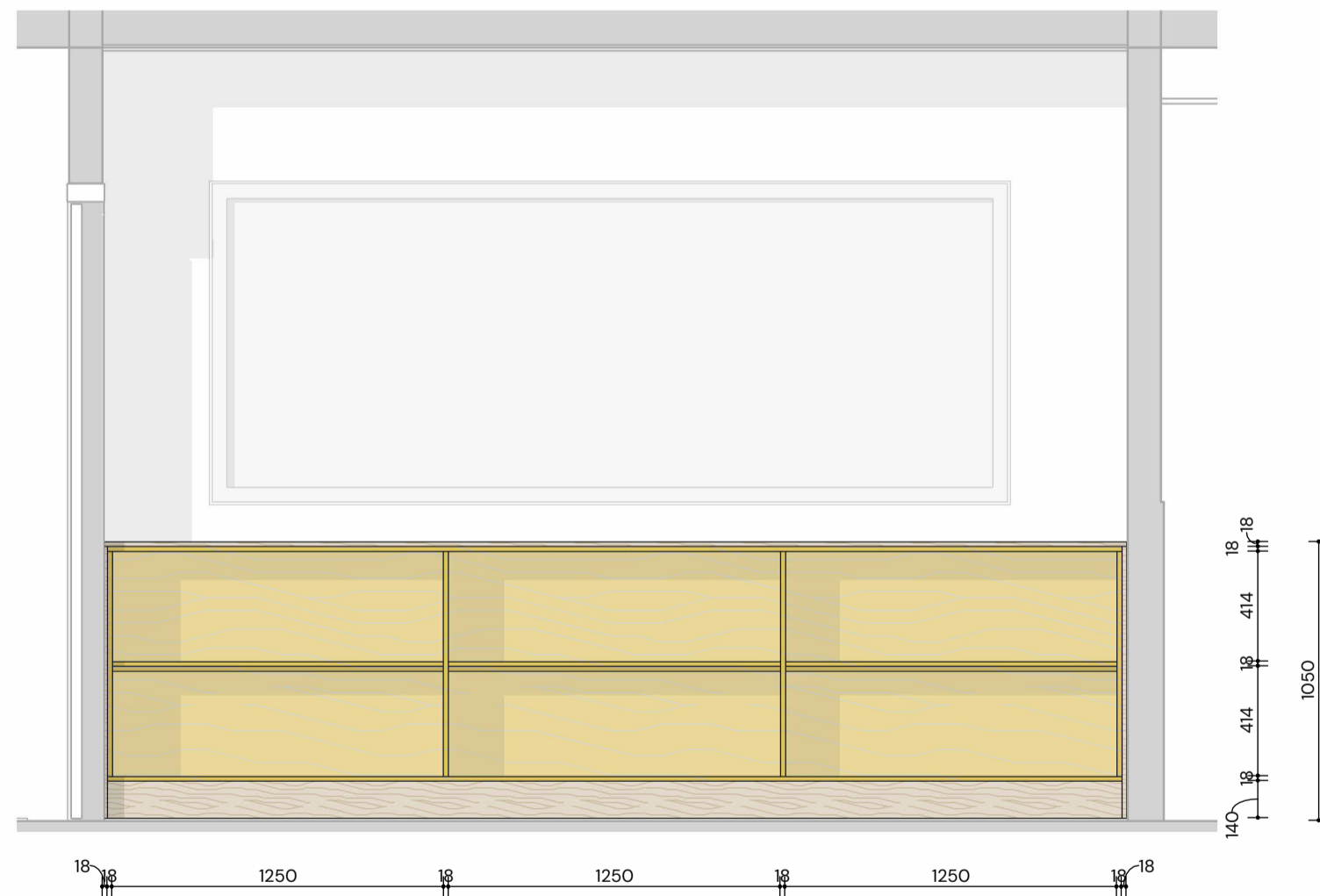
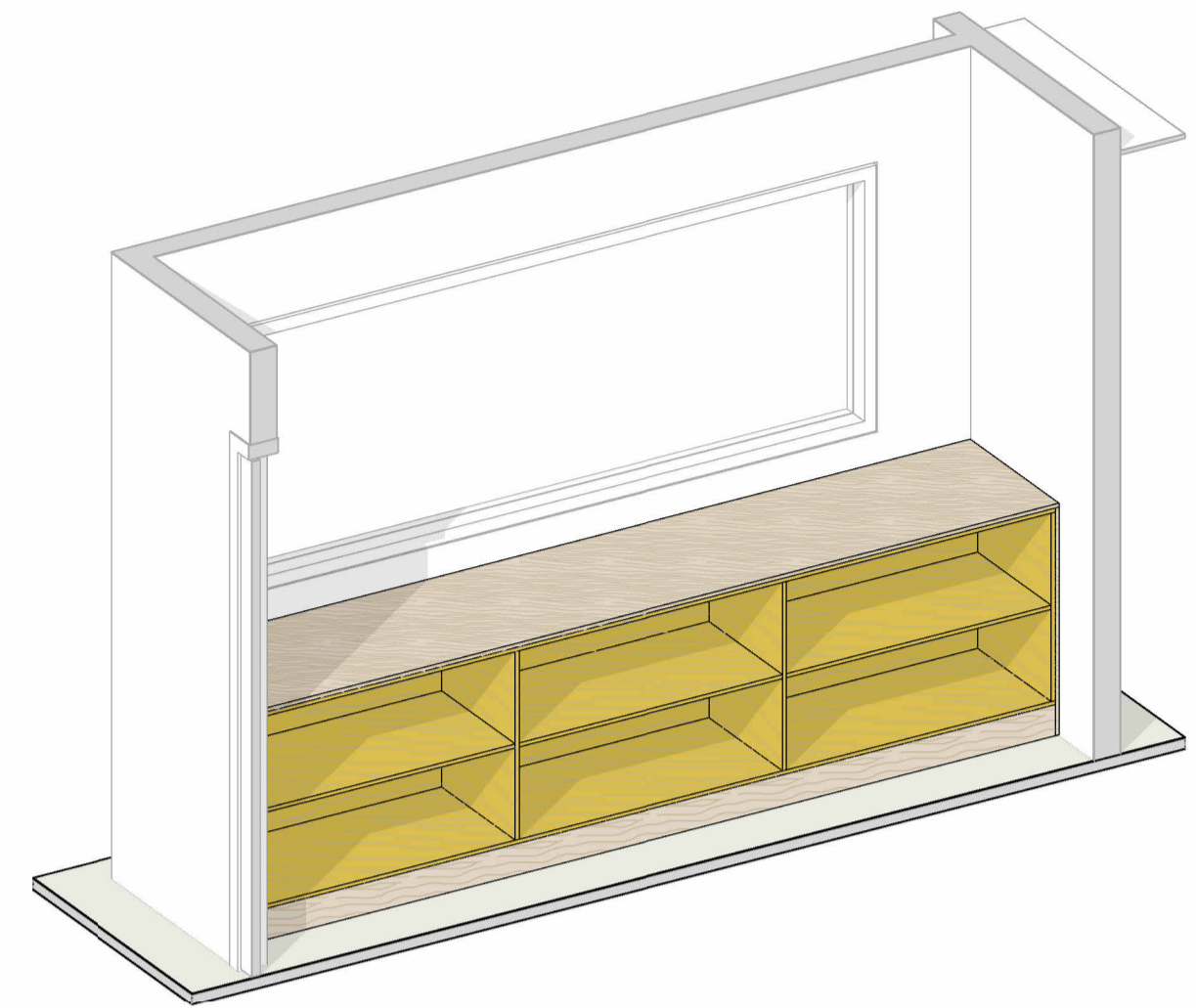
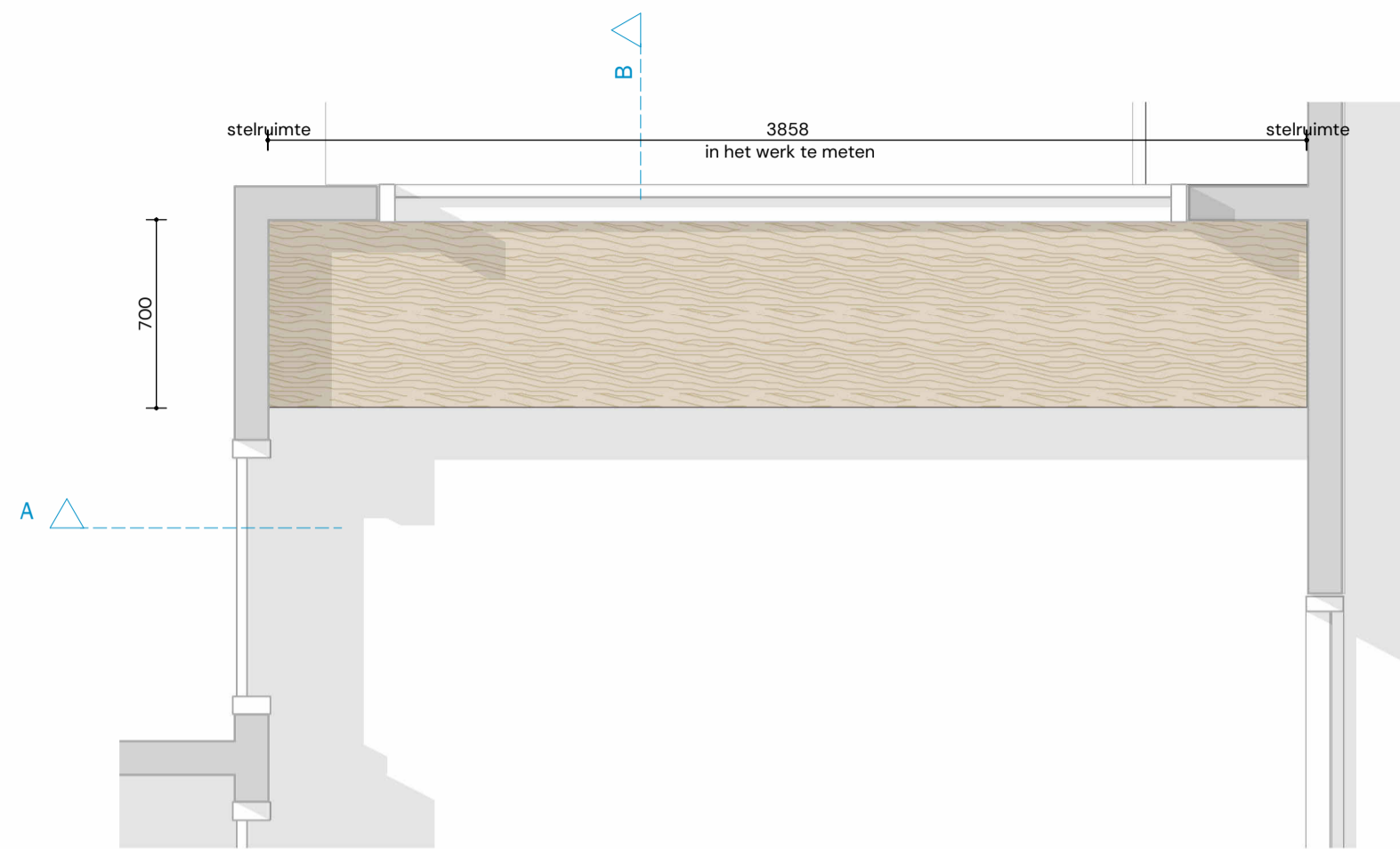

MATERIALEN EN OPBOUW

ALGEMEEN

- Zichtdelen hoge kwaliteit Pools Grenen Multiplex 18 mm.
- Kader, plint en blad
- Nisdelen geel gebeitst (als lambrisering leerpleinen Begane Grond > proefmonster ter goedkeuring.
- Geheel gelakt met Rigo STEP - 2 comp-parketlak, satijn.
- zichtbare hoekverbindingen uitvoeren als getekend
- aansluitingen met de wand kitten met kleurkit - dichtbijzijnde houtkleur

TAFELS

- Bladen / bladkanten: hoge kwaliteit Pools Grenen Multiplex 18 mm.
- blad top: HPL warmgrijs Formica NTB
- onder blad waar nodig uit het zicht met onderblad of aan het frame gelaste plaat
- poten / frame staal 60x60mm, in kleur gecoat RAL 9002
- uit het zicht, onder vloer star gefixeerd

ALGEMEEN

- deze tekeningen zijn als bijlage onderdeel van het document: 'Het Innovium College Purmerend - IN-A1 - Aanbestedingsdocument Inrichting' dd 16.01.2025
- op de uitvoering van deze meubels zijn de algemene voorwaarden van toepassing volgens Hoofdstuk 'MI. VOORWAARDEN MATERIALEN AANSLUITINGEN' van bovenstaand document
- voor posities en aantallen, zie de meubelcode-overzichten 'IN-A2' (eveneens onderdeel van bovenstaand document)
- bouwkundige maten en situaties in het werk te controleren

217 - Het Innovium College Purmerend
 DATUM 09.04.2025 EDITIE
 SCHAAAL 1:25 FASE DO

ATELIERPRO | IN-M9
 Tassenkasten Kunst

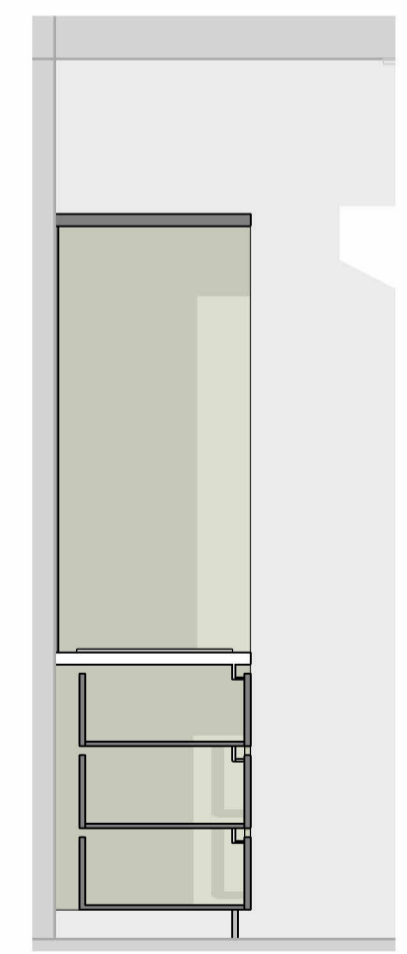
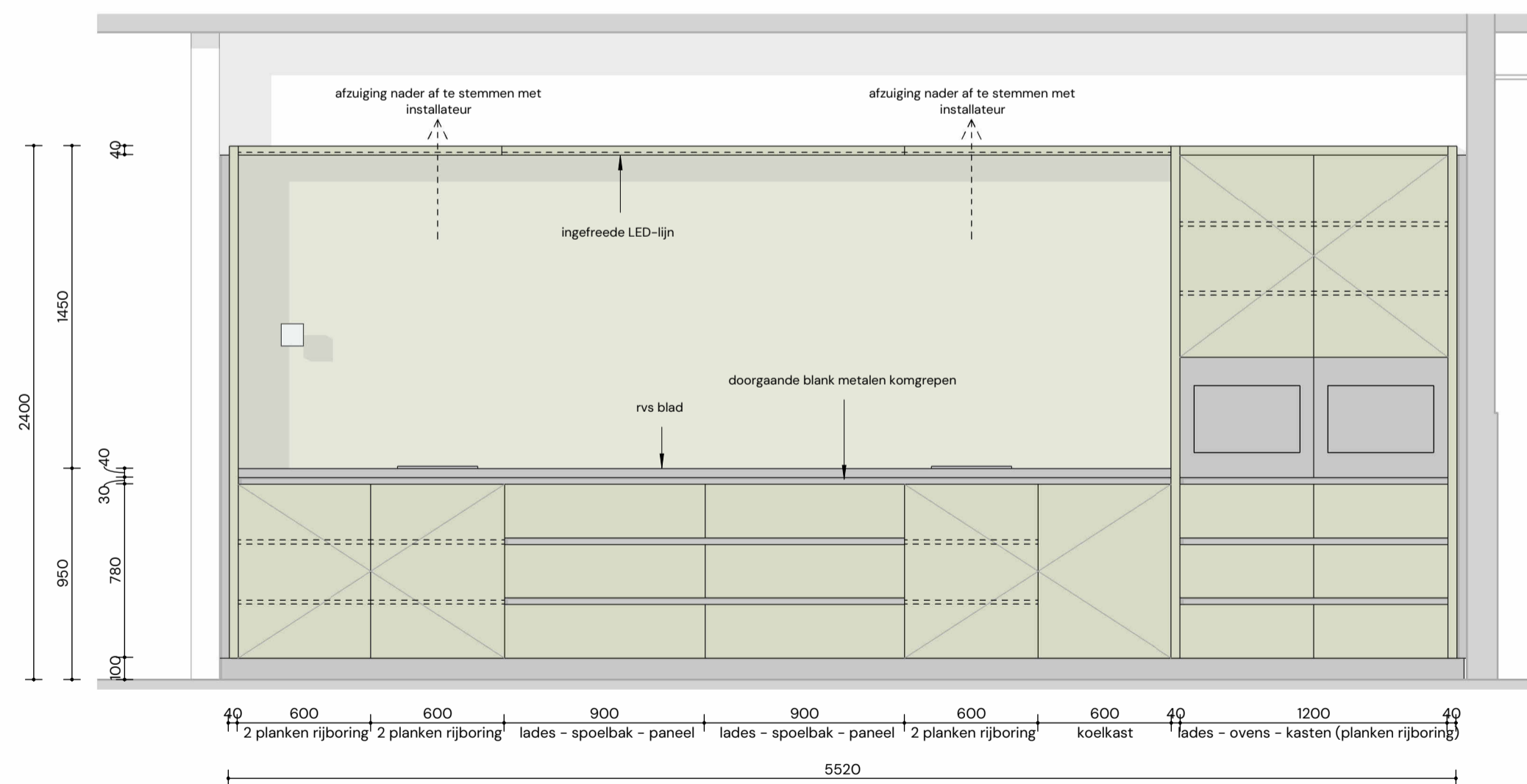
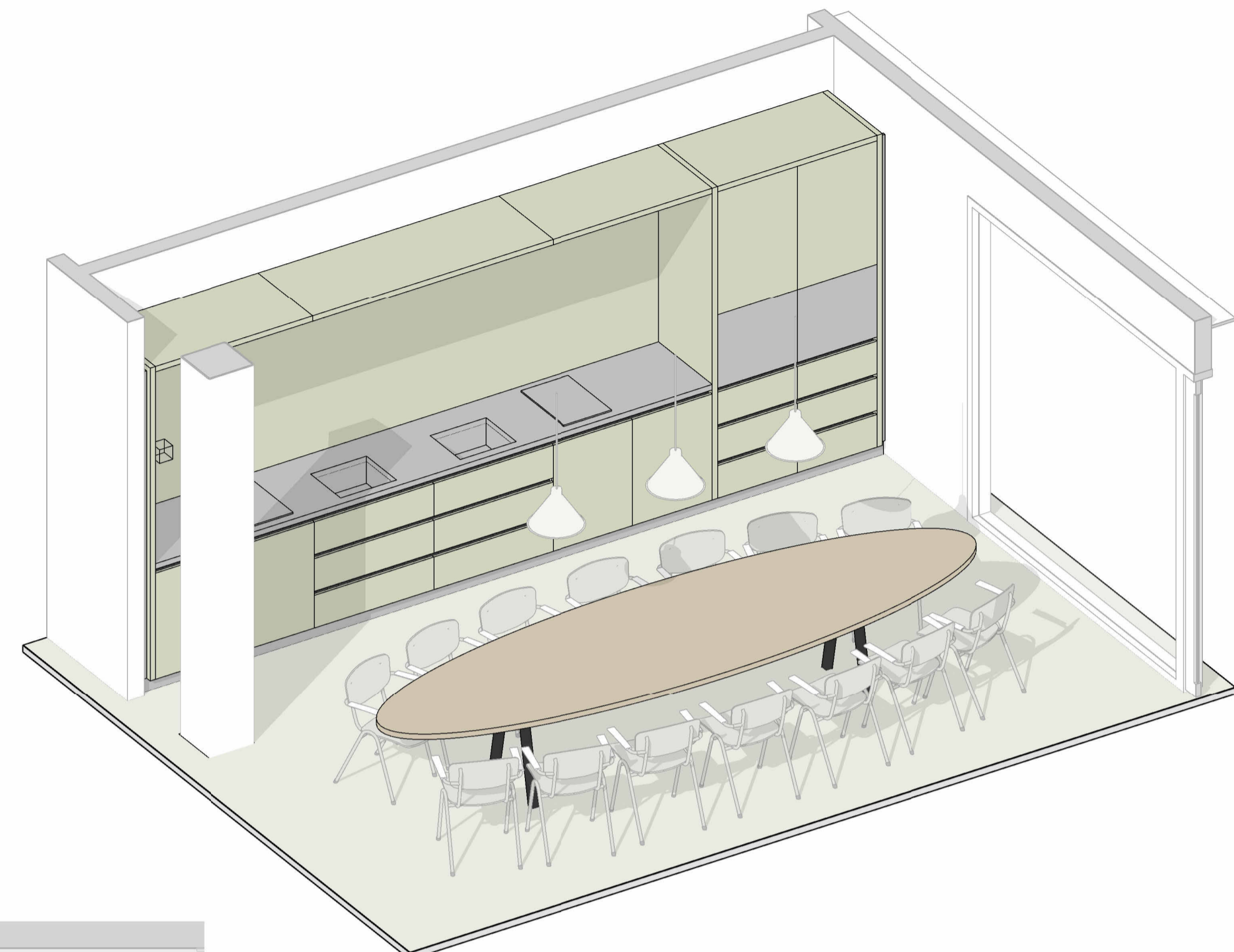
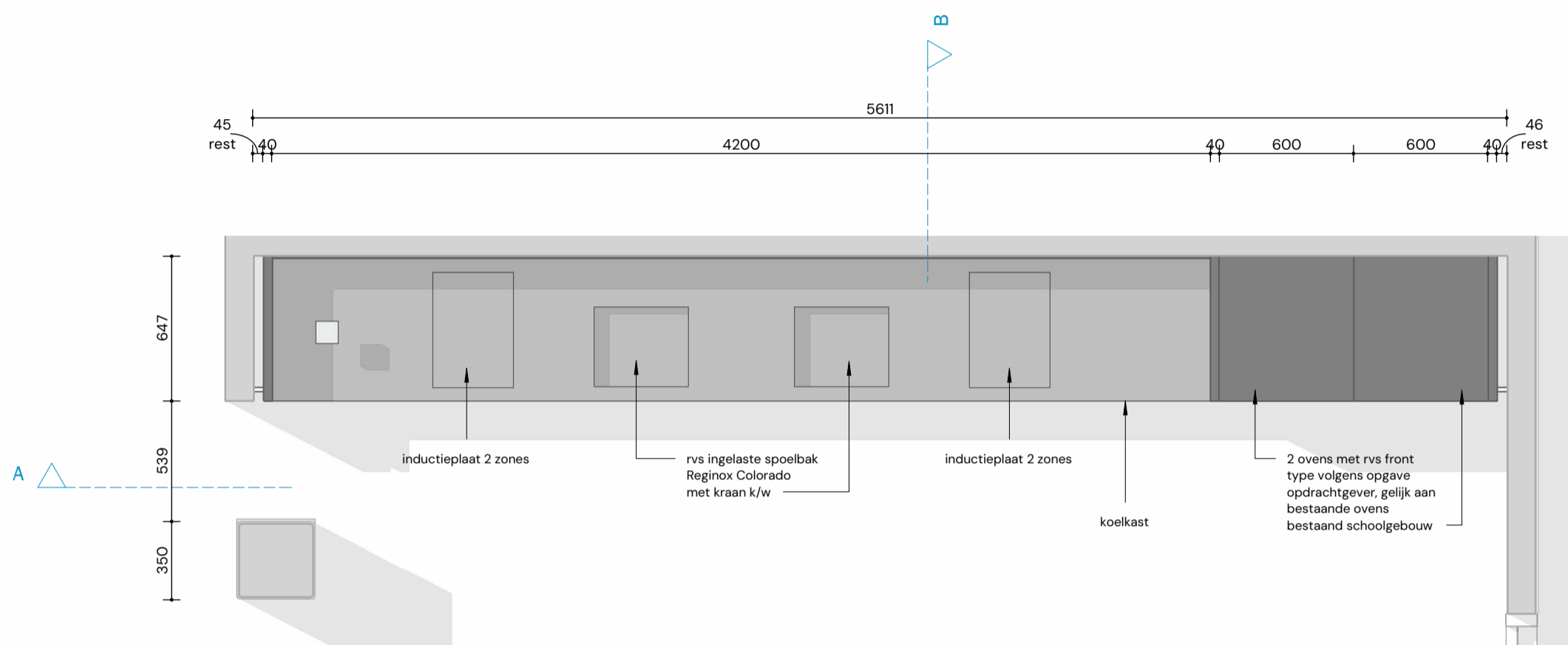

MATERIALEN EN OPBOUW

- FRONTEN EN LIJSTEN EN ACHTERWAND**
 - gemelamineerd mdf in kleur ca S2010-G40Y zijdemat
- BLAD**
 - rvs met ingelaste spoelbakken en Grohe bladkranen k/w
- PLINT**
 - blank metaal HPL

- LADES EN SCHARNIEREN**
 - BLUM softclose

- APPARATUUR**
 - Koelkast:
 Bosch, type KUR15A65_KPL
 rooster volgens technische instructies koelkast
- Ovens:
 2 stuks, volgens opgave opdrachtgever en af te stemmen met installateur
- Inductie-kookplaat
 Twee zones, zwart, af te stemmen met installateur
- Afzuiging
 Af te stemmen met installateur

- ALGEMEEN**
 - deze tekeningen zijn als bijlage onderdeel van het document:
 'Het Innovium College Purmerend - IN-A1 - Aanbestedingsdocument Inrichting' dd 16.01.2025
- op de uitvoering van deze meubels zijn de algemene voorwaarden van toepassing volgens Hoofdstuk 'MI. VOORWAARDEN MATERIALEN AANSLUITINGEN' van bovenstaand document
- voor posities en aantallen, zie de meubelcode-overzichten 'IN-A2' (eveneens onderdeel van bovenstaand document)
- bouwkundige maten en situaties in het werk te controleren

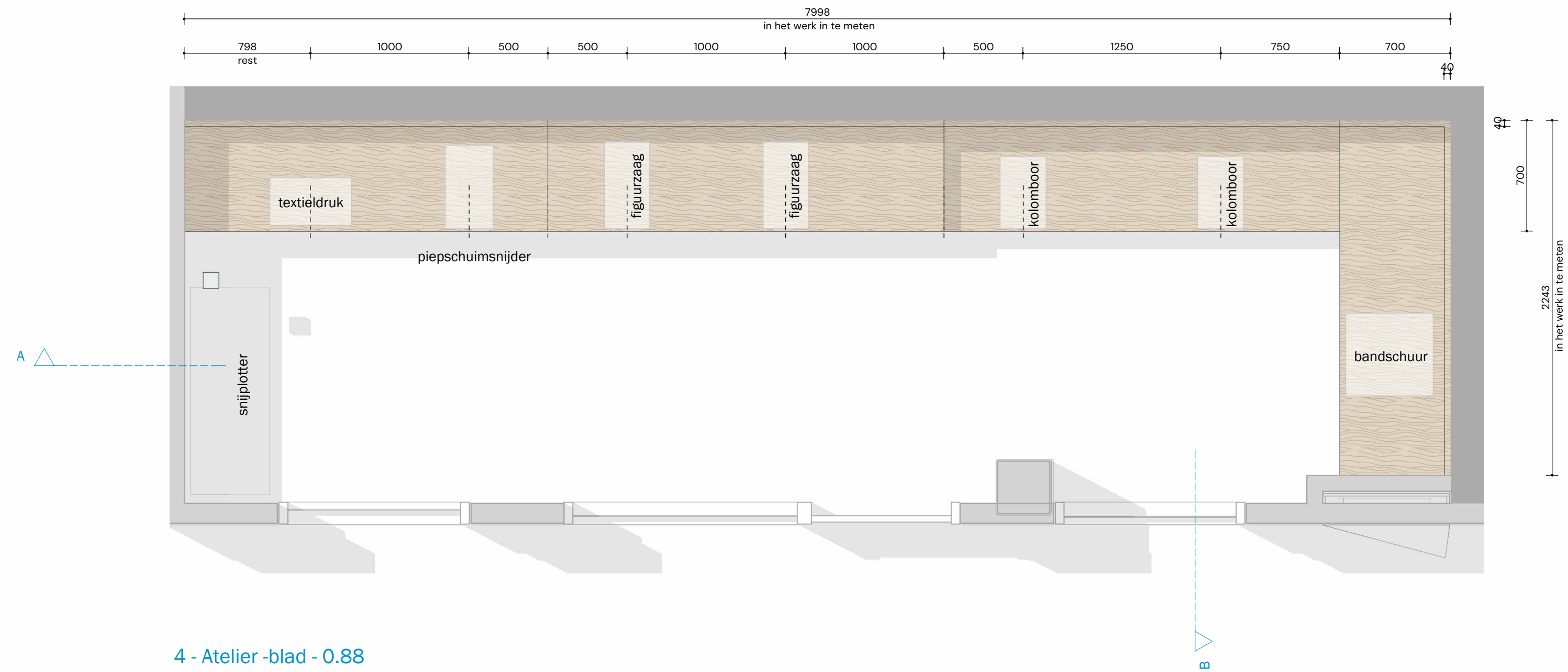

4 - Atelier -blad - 0.88

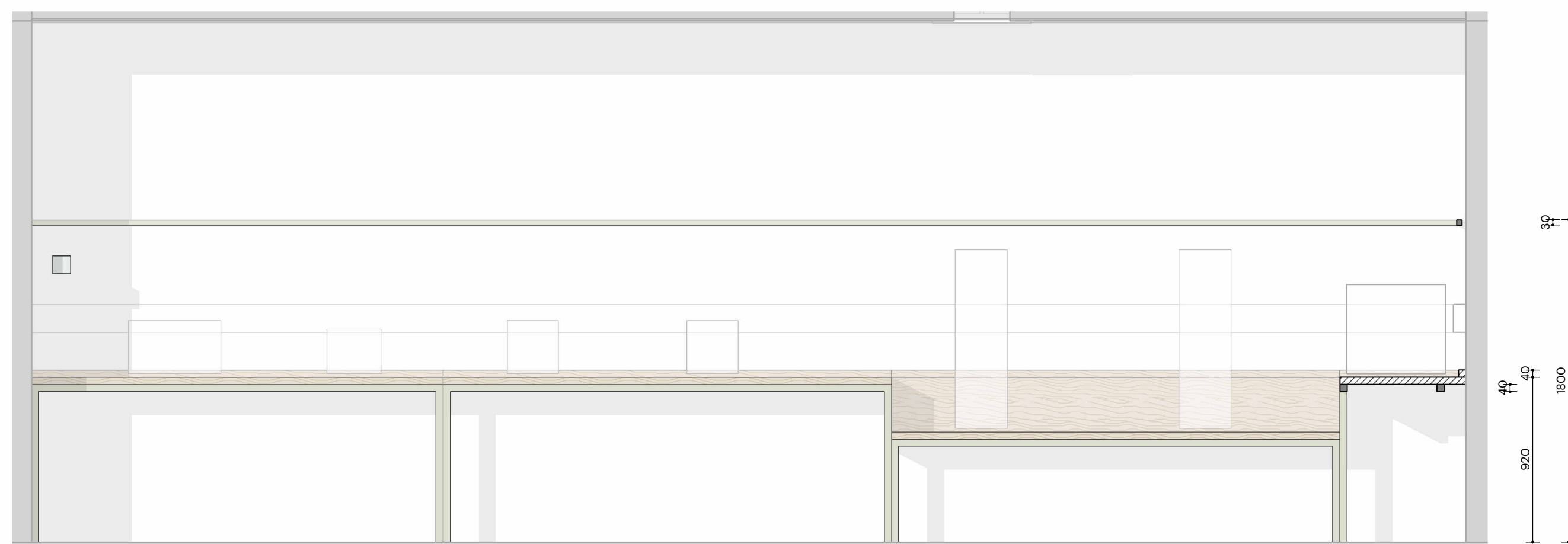
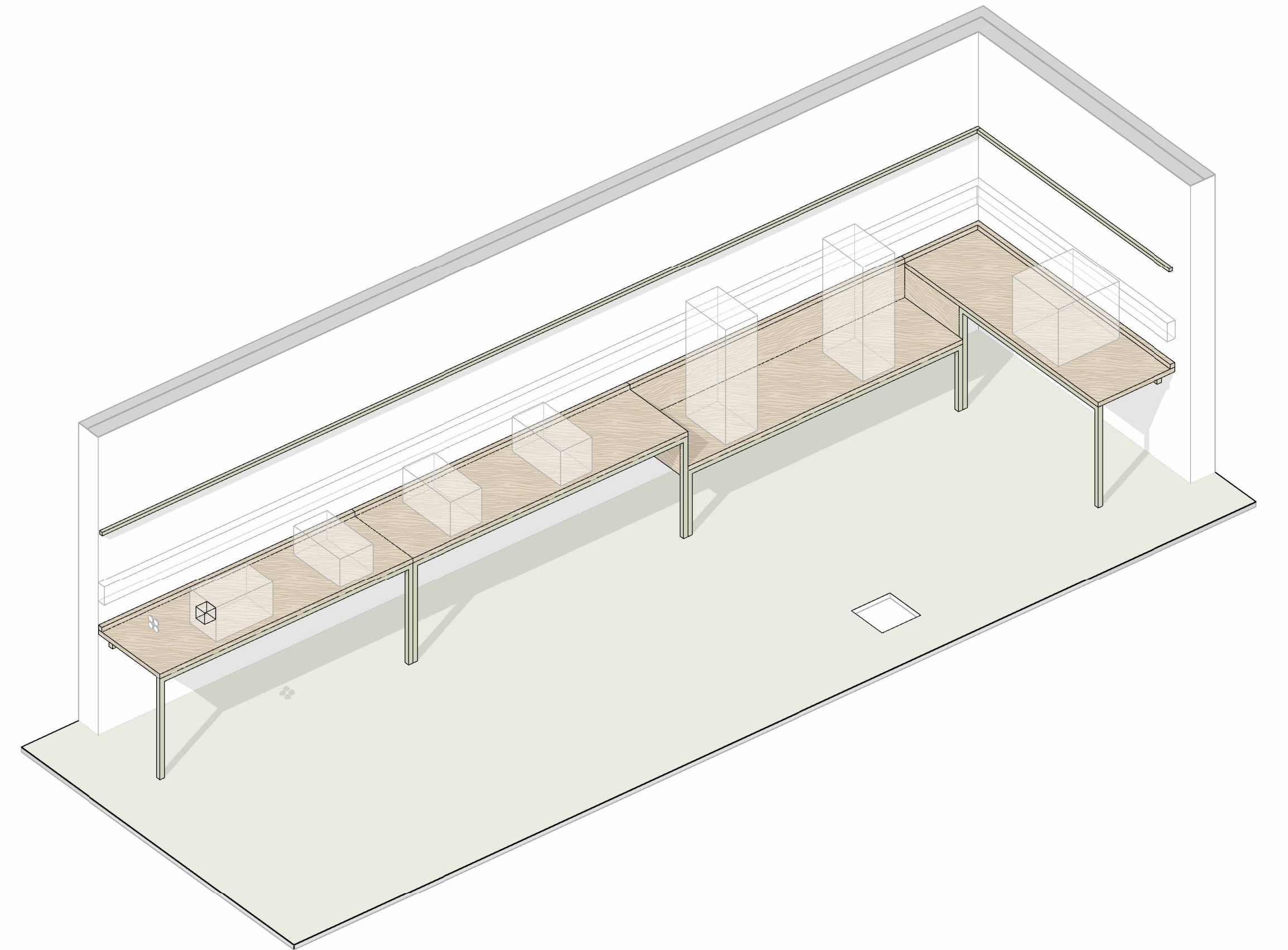

A

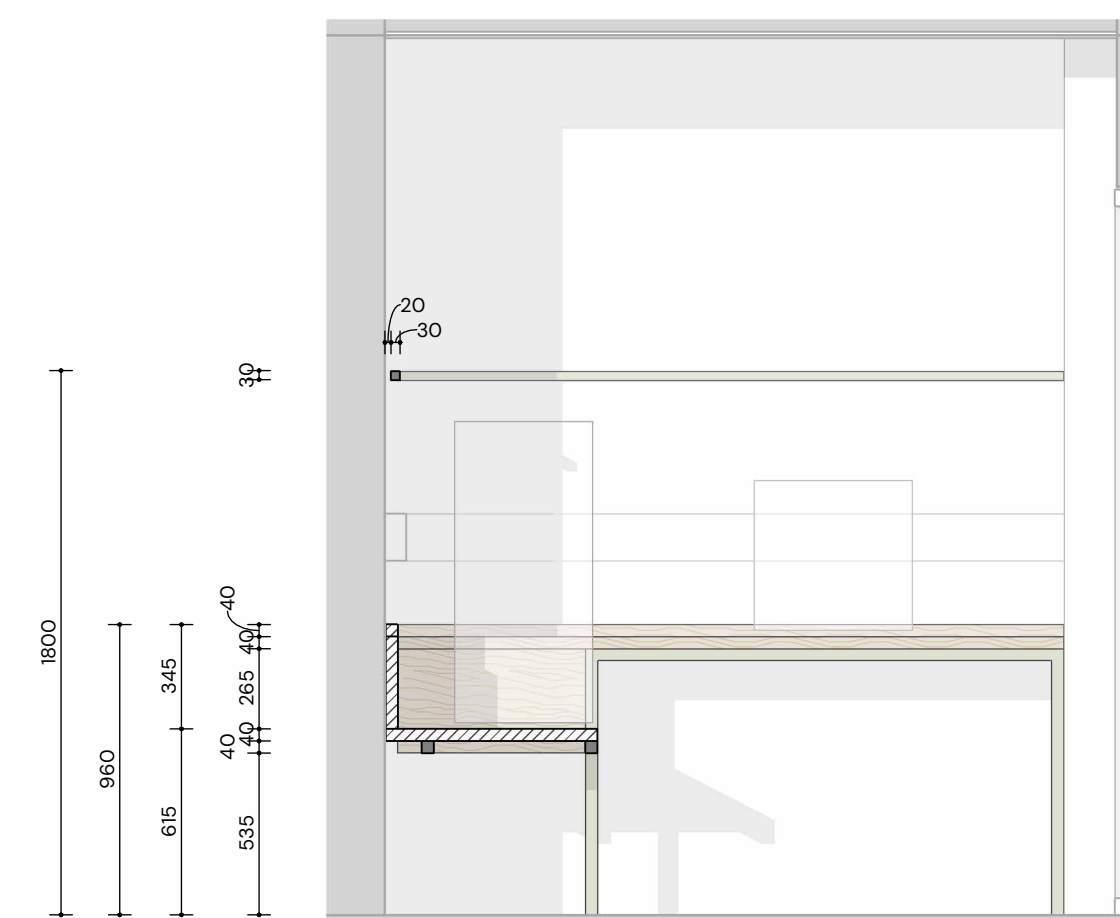

B

MATERIALEN EN OPBOUW

- BLAD**
 - blank onbehandeld beuken d=40mm
 - opstaande rand 40x40mm beuken
- FRAME; POTEN EN VERSTEVIJGING ONDER BLAD**
 - stalen kokers 40 x 40, gelast en gepoedercoat kleur NCS S2010-G40Y
- DOORGAANDE BUIS TBV OPHANGEN GEREEDSCHAPS**
 - stalen koker 30x30, met afstandhouders 20mm afstand van wand
 - gepoedercoat kleur NCS S2010-G40Y

ALGEMEEN
 - deze tekeningen zijn als bijlage onderdeel van het document:
 Het Innovium College Purmerend - IN-A1 - Aanbestedingsdocument Inrichting' d9 18.01.2025
 - op de uitvoering van deze meubels zijn de algemene voorwaarden van toepassing volgens Hoofdstuk 'MI, VOORWAARDEN
 MATERIALEN EN AANSLUITINGEN' van bovenstaand document
 - voor posities en aantallen, zie de meubelcode-overzichten' IN-A2' (eveneens onderdeel van bovenstaand document)
 - bouwkundige maten en situaties in het werk te controleren

217 - Het Innovium College Purmerend
 DATUM 09.04.2025 EDITIE
 SCHAAL: 1:25 FASE DO

ATELIERPRO | IN-M11
 Werkblad machinekamerAtelier