

DOORWAARD A-B

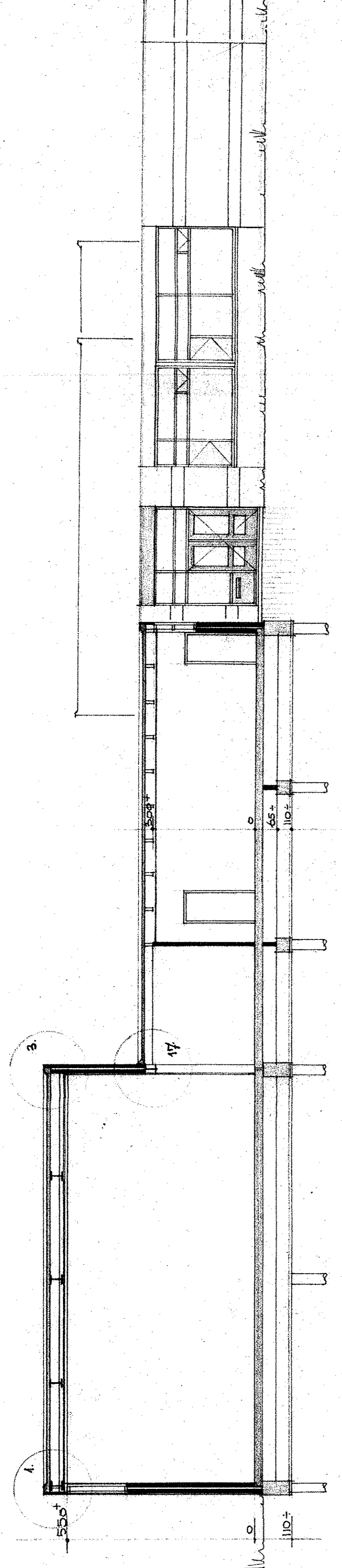

DOORWAARD E-F

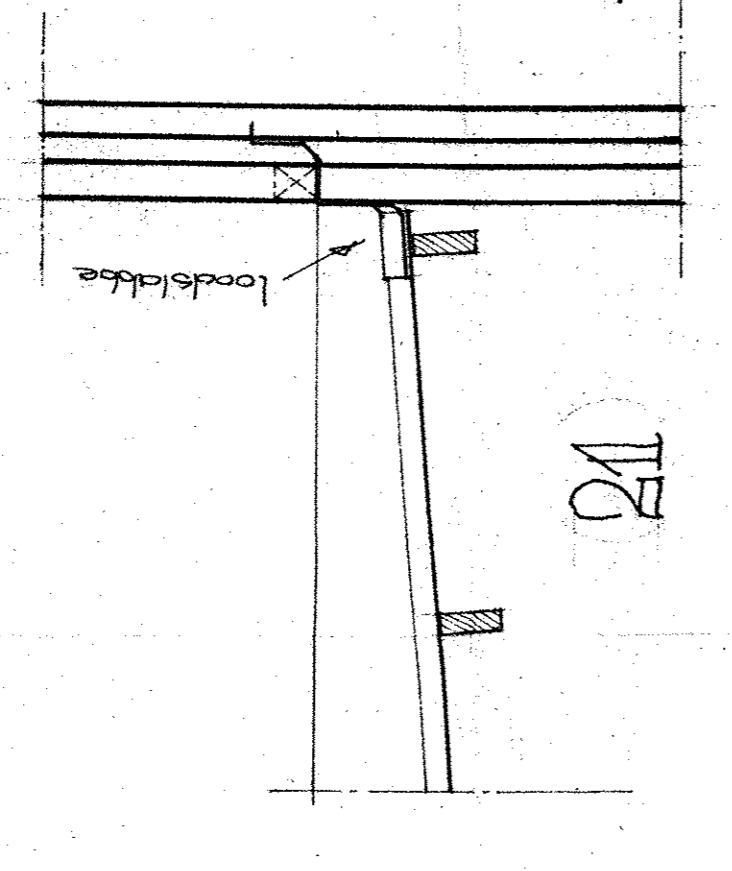

211

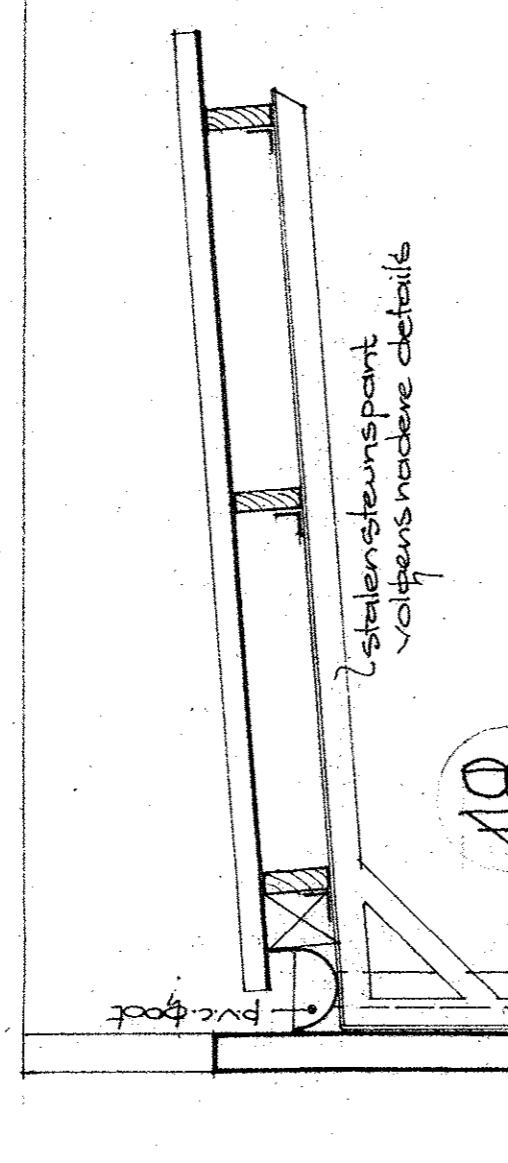

18

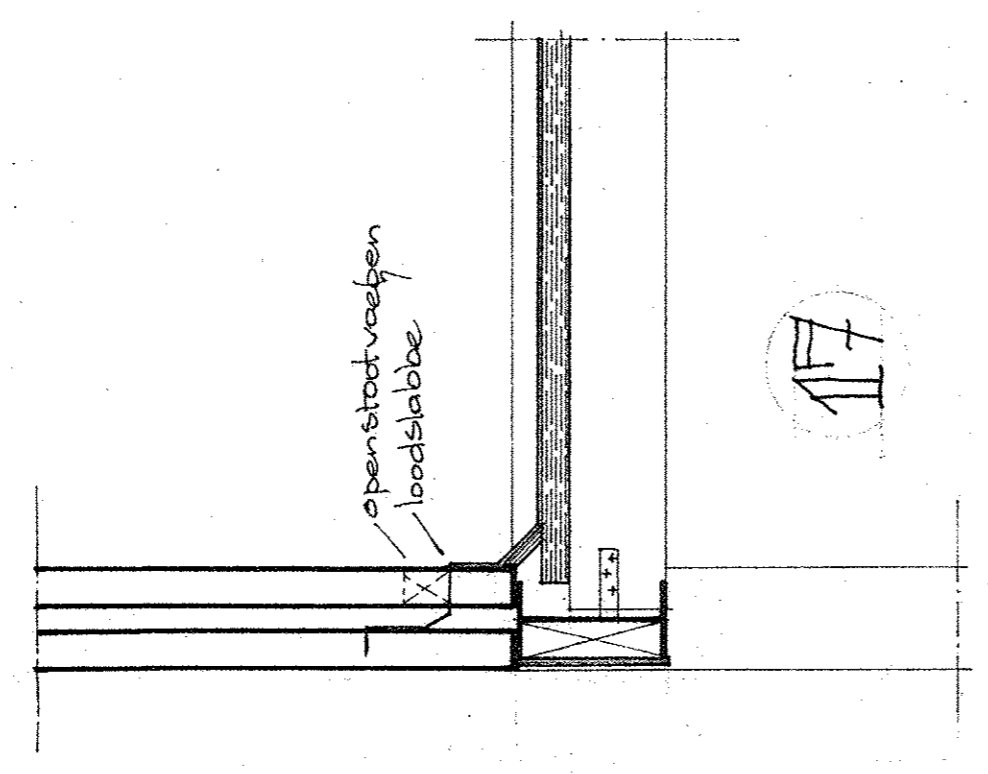

17

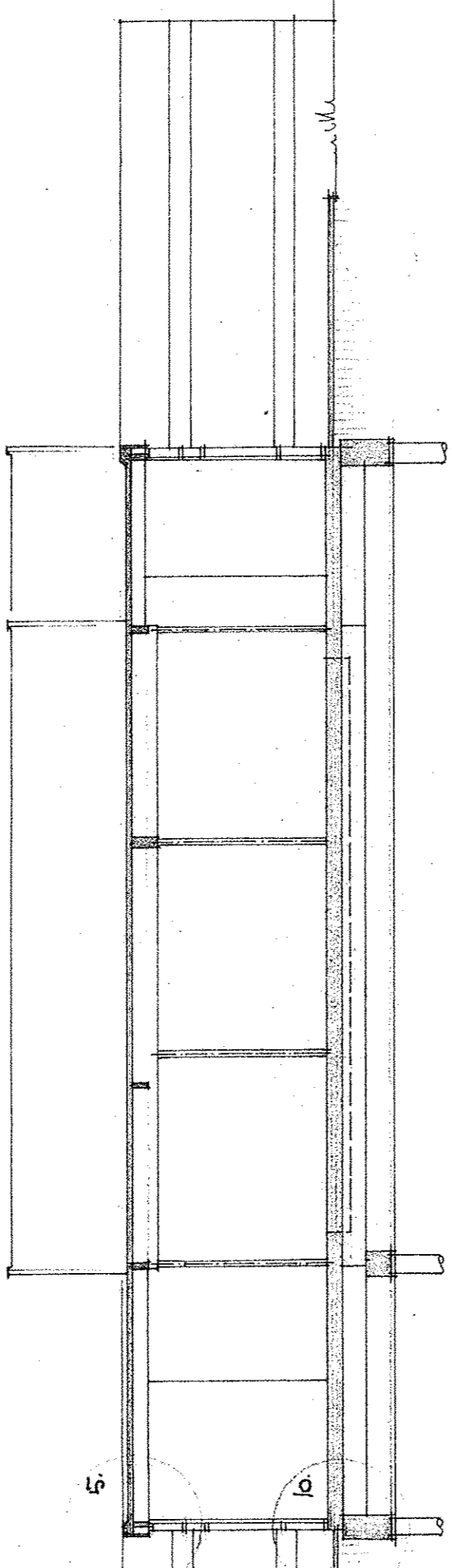

DOORWAARD C-D

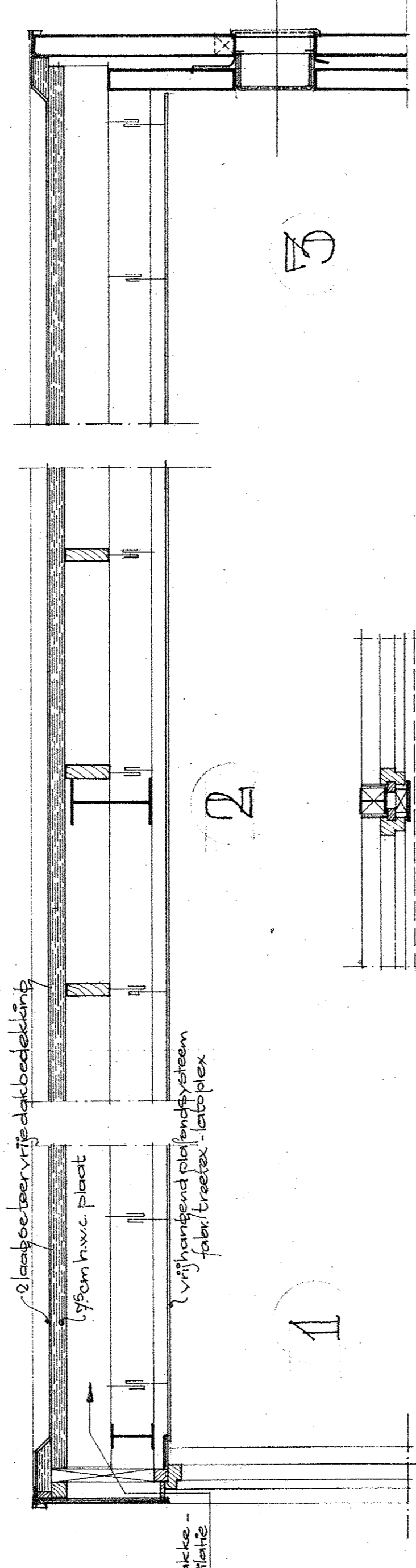

1

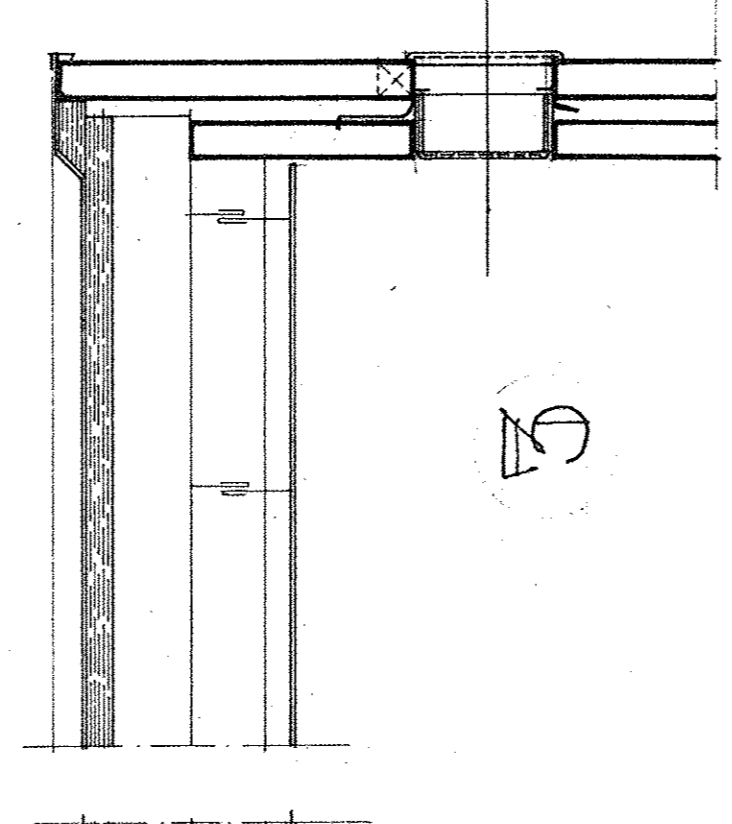

2

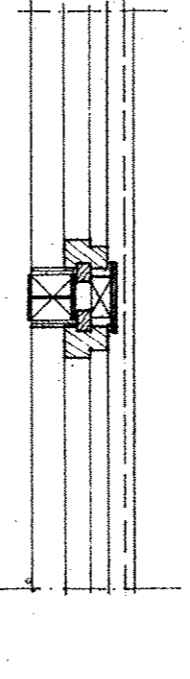

4

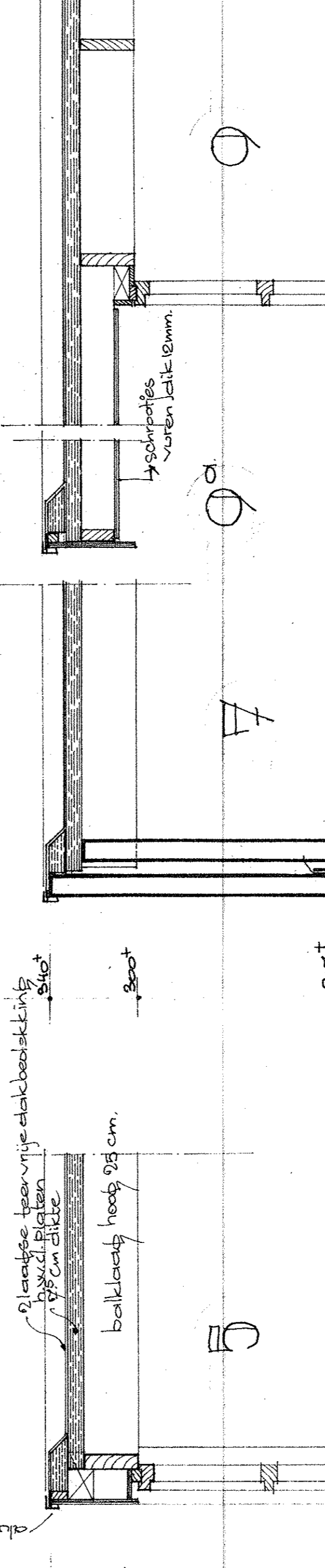

5

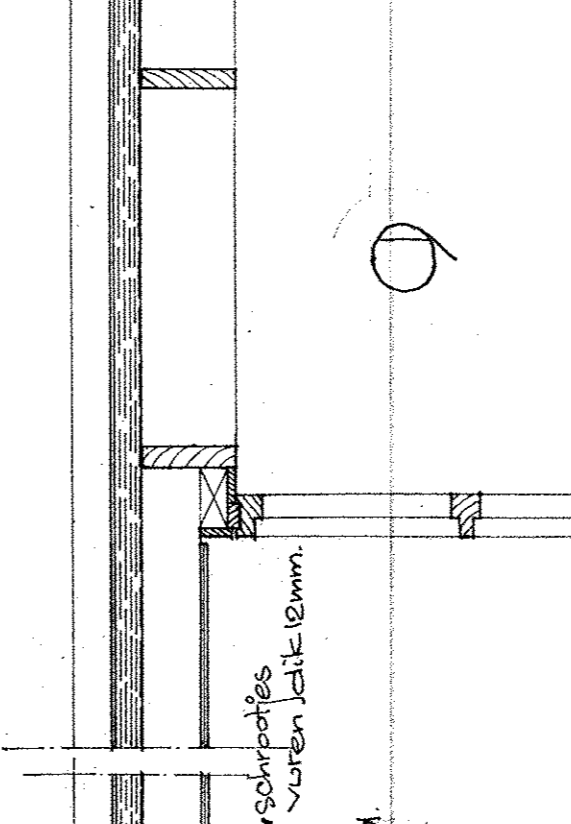

7

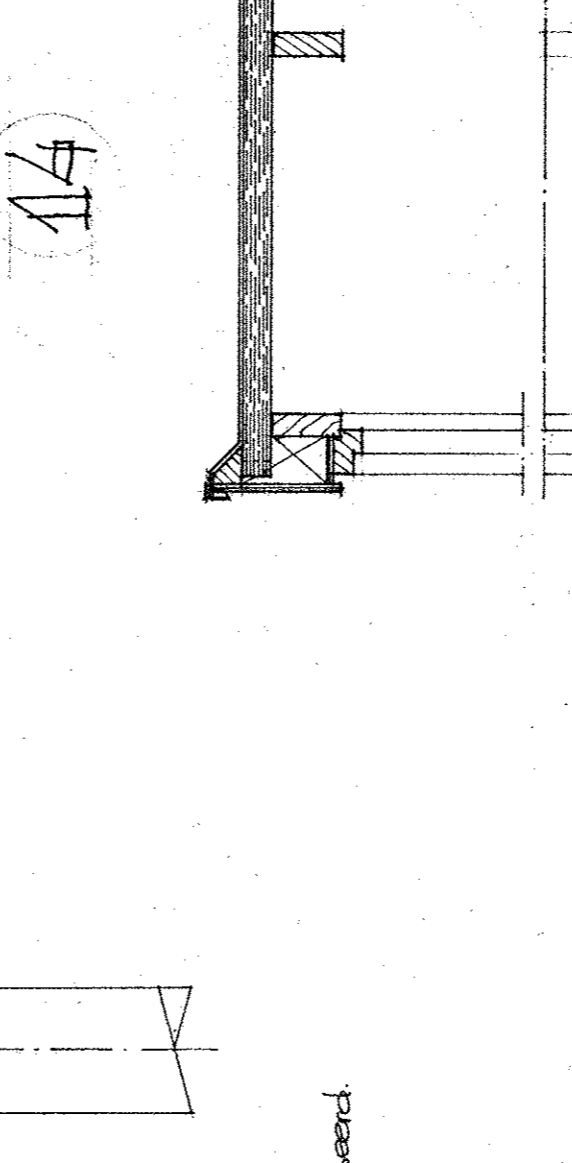

14

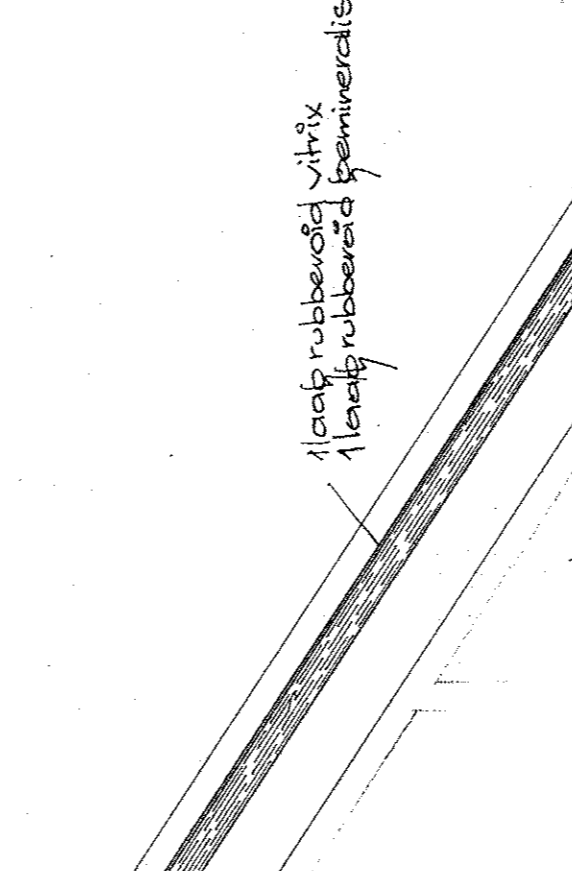

15

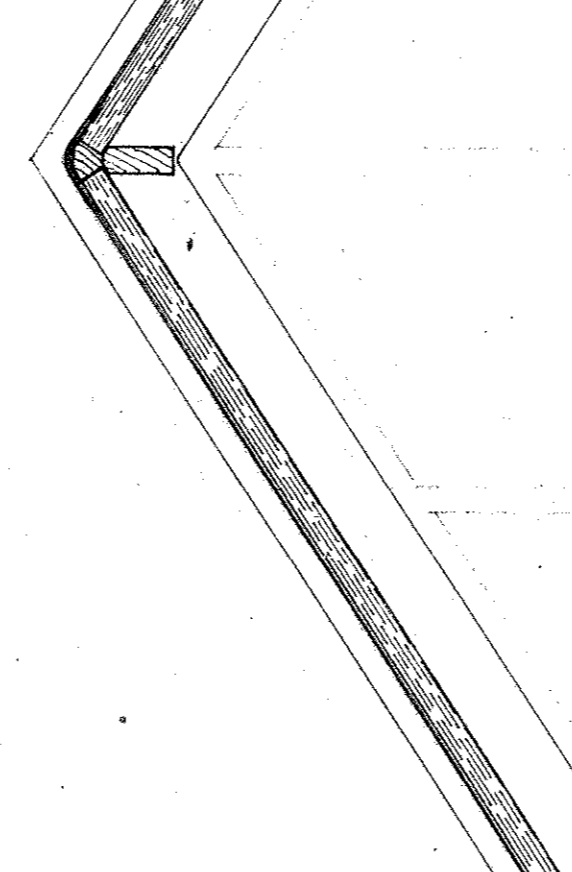

12

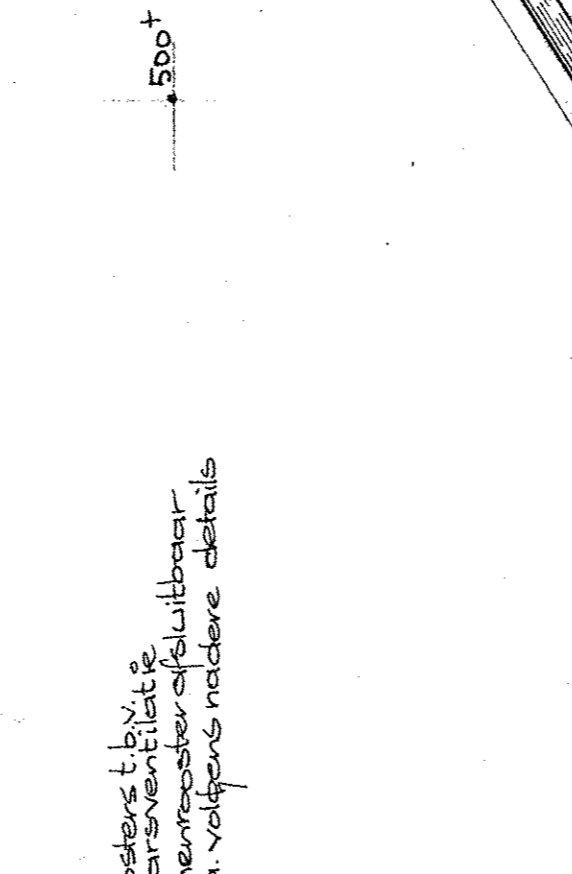

11

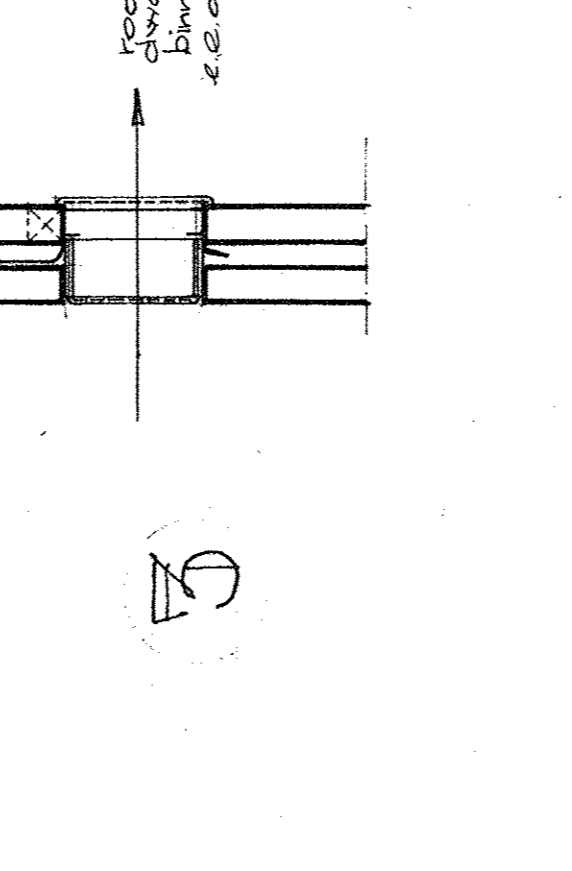

10

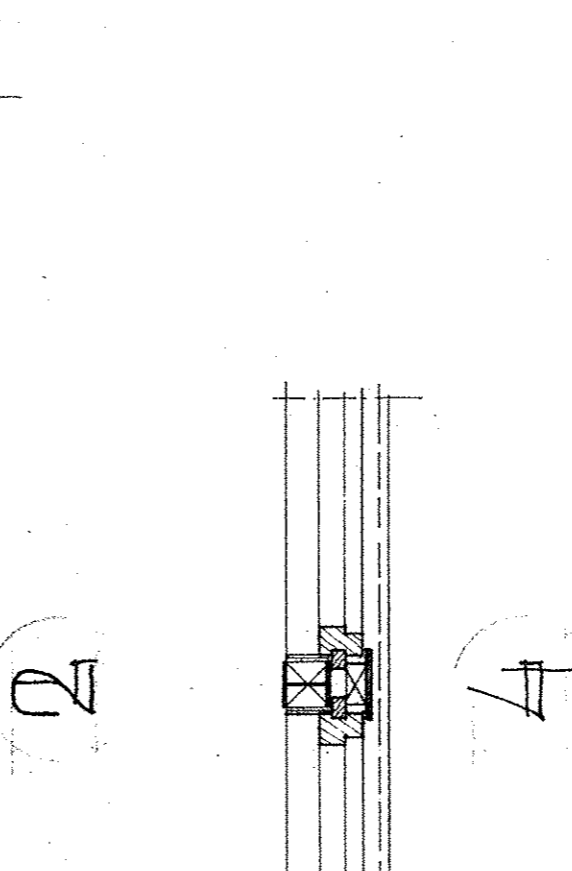

8

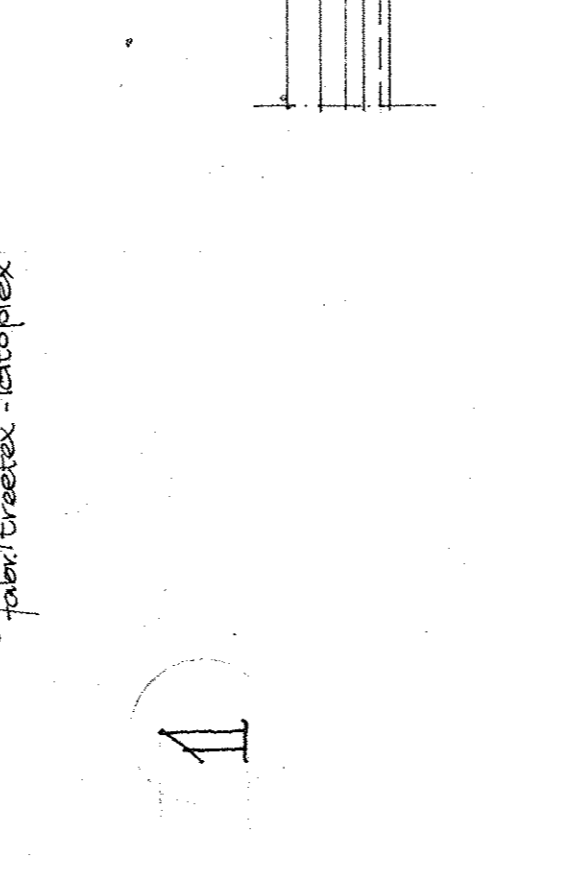

6

20

19

Situatie  
van Zwanbergen  
sectie L m. 191.797-191.799 opel  
schaal 1:1000

17

3

2

1

5

4

6

7

8

9

10

11

12

13

14

15

16

17

18

19

20

21

22

23

24

25

26

27

28

29

30

31

32

33

34

35

36

37

38

39

40

41

42

43

44

45

46

47

48

49

50

51

52

53

54

55

56

57

58

59

60

61

62

63

64

65

66

67

68

69

70

71

72

73

74

75

76

77

78

79

80

81

82

83

84

85

86

87

88

89

90

91

92

93

94

95

96

97

98

99

100

101

102

103

104

105

106

107

108

109

110

111

112

113

114

115

116

117

118

119

120

121

122

123

124

125

126

127

128

129

130

131

132

133

134

135

136

137

138

139

140

141

142

143

144

145

146

147

148

149

150

151

152

153

154

155

156

157

158

159

160

161

162

163

164

165

166

167

168

169

170

171

172

173

174

175

176

177

178

179

180

181

182

183

184

185

186

187

188

189

190

191

192

193

194

195

196

197

198

199

200

201

202

203

204

205

206

207

208

209

210

211

212

213

214

215

216

217

218

219

220

221

222

223

224

225

226

227

228

229

230

231

232

233

234

235

236

237

238

239

240

241

242

243

244

245

246

247

248

249

250

251

252

**SLOOPVERGUNNING** kenmerk: SBA 2010/1049

Burgemeester en wethouders van de gemeente Moerdijk:

gezien de aanvraag van : Gemeente Moerdijk  
postadres : Pastoor van Kessellaan 15  
postcode en plaats : 4761 BJ Zevenbergen  
ontvangen : 28 april 2010

waarbij vergunning wordt gevraagd voor het slopen van een sportcomplex op het perceel kadastraal bekend Zevenbergen, sectie 6255, 6256 ged., plaatselijk bekend Lindonk 41 in Zevenbergen, gemeente Moerdijk,

overwegende:

- dat de aanvraag voldoet aan de eisen die hieraan in de gemeentelijke Bouwverordening zijn gesteld;
- dat de veiligheid tijdens het slopen voldoende is gewaarborgd;
- dat de bescherming van nabijgelegen bouwwerken in verband met het slopen voldoende is gewaarborgd;

gelet op het besluit van de gemeenteraad van 11 juni 2009 tot het nemen van een coördinatiebesluit ter realisering van project 112. gericht op de nieuwbouw voor basisschool De Regenboog;

gelet op de artikelen 8.1.1 tot en met 8.1.6 van de Bouwverordening van deze gemeente, mede gelet op de besluiten van 2 maart 2010 van het college van burgemeester en wethouders tot het mandateren van diverse bevoegdheden op basis van de Woningwet, Wet ruimtelijke ordening, het Bouwbesluit en de Bouwverordening;

b e s l u i t e n :

de gevraagde vergunning te verlenen overeenkomstig de aan deze vergunning gehechte gewaarmerkte stukken, onder de voorwaarden en nadere eisen zoals vermeld op de aangehechte bijlage.

Zevenbergen, 28 september 2010  
namens burgemeester en wethouders van Moerdijk,  
teamhoofd Vergunningen,

J.C. de Vugt

Dagtekening verzending:

Totale leges: € 245,00

28 SEP. 2010

aanvrager : Gemeente Moerdijk  
sloopadres : Lindonk 41 in Zevenbergen  
omschrijving sloopplan : slopen van een sportcomplex  
registratienummer : SBA 2010/1049

---

**De sloopvergunning wordt verleend onder de navolgende voorwaarden:**

1. De wijze van uitvoering en de daarbij toe te passen technieken, de te nemen maatregelen in verband met het voorkomen van schade en het waarborgen van de veiligheid voor personen en zaken, in de ruimste zin, op en buiten het werkterrein, moeten ten genoeg zijn van de afdeling Vergunningen en Handhaving.
2. Voordat met de sloopwerkzaamheden mag worden begonnen moet een asbest-inventarisatierapport type B ingediend worden. Het rapport moet duidelijk aangeven op welke plaatsen zich asbest in het bouwwerk bevindt.
3. Voordat met de werkzaamheden wordt begonnen, moet dit worden gemeld bij de afdeling Vergunningen en Handhaving, Postbus 4, 4760 AA Zevenbergen, door middel van invulling en toezending van bijgevoegde aanmeldingskaart.
4. Minimaal 3 weken voor de aanvang van de sloopwerkzaamheden moet een sloopveiligheidsplan met werkomschrijving ter goedkeuring aan de afdeling Vergunningen en Handhaving worden voorgelegd.
5. Sloopafval moet worden gescheiden en gescheiden worden afgevoerd naar een daartoe bestemde bewerkingsinrichting of verwerkingsinrichting die over een vergunning beschikt ingevolge de Wet milieubeheer, waarbij tenminste een scheiding moet plaatsvinden in een fractie asbest, een fractie gevaarlijk afval en een fractie overig afval.
6. Het slopen moet geschieden overeenkomstig een goedgekeurd en gewaarmerkt sloopveiligheidsplan.
7. Voordat met de sloopwerkzaamheden wordt aangevangen, moeten eventuele TL-armaturen, buizen en eventueel aanwezige (radioactieve) rookmelders uit het te slopen bouwwerk worden verwijderd.
8. De schoorsteenkanalen moeten, voordat zij gesloopt worden, gereinigd worden van chemisch afval. Het chemisch afval moet naar een daartoe bestemde bewerkingsinrichting, die over een vergunning beschikt ingevolge de Wet milieubeheer, afgevoerd worden.
9. Na de sloop moeten stortbonnen worden overlegd, waaruit blijkt dat afkomend sloopmateriaal op rechtens toegestane wijze is verwijderd.
10. De verwijdering van ondergrondse tanks moet geschieden in overleg met de Regionale Milieudienst.
11. In verband met het afsluiten van de eventueel aanwezige (druk)riolering moet u voordat met de sloopwerkzaamheden wordt aangevangen, contact opnemen met de afdeling Realisatie en Beheer Openbare Ruimte (via telefoonnummer 0168-373600).
12. Voordat met de sloopwerkzaamheden wordt begonnen dient door de sloper de aansluitleiding te worden opgezocht aan de hand van door de gemeente Moerdijk te verstrekken revisietekeningen. De leiding dient op een vakkundige manier te worden afgesloten door middel van bijv. een afsluitkap (géén prop met klei in de buis steken als afdichting). Als dit is gebeurd moet dit worden gemeld bij de afdeling RBOR/Riolering 0168-373600. Gat open laten liggen tot controle door de afdeling heeft plaats gevonden. Dáárna kan met de sloop worden begonnen. Eventuele kosten worden in rekening gebracht.
13. Bij vervangende nieuwbouw dient aan het einde van het bouwproces of in ieder geval op het moment waarop de nieuwe woning op het riool wordt aangesloten de bovenstaande procedure, in omgekeerde volgorde te worden herhaald. Op het moment waarop de aansluiting is voltooid dient met de gemeente Moerdijk opnieuw contact te worden opgenomen (RBOR/Riolering 0168-373600). Gat open laten liggen tot controle en eventuele inmeting heeft plaats gevonden. Revisiegegevens dienen door de aannemer te worden gemaakt en aan de gemeente Moerdijk te worden verstrekt.
14. Zodra de werkzaamheden zijn beëindigd, moet dit direct worden gemeld de afdeling Vergunningen en Handhaving door middel van invulling en toezending van bijgevoegde gereedmeldingskaart.

Het slopen moet geschieden overeenkomstig de verleende sloopvergunning. Bij een voorgenomen afwijking ten opzichte van de verleende vergunning moet contact worden opgenomen met de afdeling Vergunningen en Handhaving.

De houder moet ervoor zorgdragen dat de sloopvergunning te allen tijde op het werk aanwezig is en op de eerste aanvraag aan het bouwtoezicht ter inzage wordt gegeven.

Burgemeester en wethouders kunnen de vergunning intrekken in de gevallen genoemd in artikel 8.1.7 van de Bouwverordening.

## Richtlijnen welke in acht moeten worden genomen bij uitvoering van de sloopwerkzaamheden

Geadviseerd wordt voldoende maatregelen te nemen ter voorkoming van gevaar, schade of hinder voor andere bouwwerken of hun gebruikers en in het belang van de veiligheid. In dat kader is dringend gewenst de volgende voorzieningen te treffen:

1. Tijdens de sloopwerkzaamheden moet het terrein door middel van deugdelijke hekwerken afgesloten zijn.
2. Voor de aanvang van de sloopwerkzaamheden de aanwezige asbest bevattende materialen verwijderen. E.e.a. moet gebeuren door een gecertificeerd asbest-verwijderingsbedrijf. Het slopen en/of demonteren van asbest bevattende materialen uit te voeren overeenkomstig de bepalingen van het Asbestbesluit arbeidsomstandighedenwet, het Asbest-verwijderingsbesluit en de Bouwverordening.
3. Olievaten, waaruit afgetapt wordt (bestemd voor brandstofopslag voor sloopmachine) te voorzien van een vloeistofdichte lekbak. Niet aan een vaste plaats gebonden gasflessen en olietanks buiten werktijd op een vaste, in overleg met de brandweer nader te bepalen plaats onder te brengen. Aan een vaste plaats gebonden gasflessen moeten bij de brandweer bekend zijn.
4. Het afsluiten van de aansluiting op de (gemeentelijke) riolering moet geschieden in overleg met de afdeling Realisatie en Beheer Openbare Ruimte, via telefoonnummer (0168-) 373600.

SBA 2010/1049  
124593

28-04-2010-4

## Aanvraagformulier sloopvergunning

### Gegevens gemeente (niet in te vullen door aanvrager)

Dossiernummer Datum ontvangst Aanvraag ingediend  
In voud

Indienen bij de afdeling V&H

Ruimte voor stempel

28 APR. 2010

### Verzendadres

Gemeente Moerdijk  
Afdeling vergunningen en handhaving  
Postbus 4  
4760 AA Zevenbergen  
Tel: (0168) 37 36 00  
Fax: (0168) 37 35 80

Aan de Burgemeester en wethouders van de gemeente:

Moerdijk

### 1 Gegevens van de aanvrager

Vraagt u de vergunning aan namens een rechtspersoon? Vul dan bij 1a de naam van de vertegenwoordiger in en bij 1b de naam van de rechtspersoon. Bij een particuliere aanvraag hoeft 1b dus niet te worden ingevuld.

- 1a naam en voorletters = Gemeente Moerdijk
- BSN (sofinummer) =
- 1b Rechtspersoon = Edwin Jooren
- 1c adres = Pastoor van Kessellaan 15
- 1d postcode en plaats = 4761 BJ
- 1e telefoon mobiel =
- 1f telefoon privé = 06-46635235
- 1g telefoon werk =  
(vermeld een telefoonnummer waar u tijdens kantooruren bereikbaar bent)
- 1h fax =
- 1i e-mail =

### 2 Machtiging

Heeft u bij de aanvraag een machtiging afgegeven (aan bijvoorbeeld een architect of aannemer)? Vul dan hier de gegevens van de gemachtigde in.

- Laat u de aanvraag voor het slopen door een gemachtigde verzorgen?
- Nee  Ja, vul dan hier de gegevens van die persoon in
- 2a naam en voorletters = M/V
- BSN (sofinummer) =
- 2b adres = Zie boven
- 2c postcode en plaats =
- 2d telefoon mobiel =
- 2e telefoon privé =
- 2f telefoon werk =  
(vermeld een telefoonnummer waar u tijdens kantooruren bereikbaar bent)
- 2g fax =
- 2h e-mail =

Behoort bij besluit van B en W  
van de gemeente Moerdijk  
van 28 SEP 2010

De manager van de afdeling  
Vergunningen en handhaving

**3 Lokale en kadastrale aanduidingen van het (gedeeltelijk) te slopen bouwwerk(en)**

Het gaat om de situatie op het moment dat u de sloopvergunning aanvraagt.

- 3a Straat en huisnummer  Lindonk 41  
Postcode en plaats  4761 NG Zevenbergen
- 3b Kadastrale aanduiding  ZVB00-L-06256-G-0000  
Gemeente  Zevenbergen  
Sectie en nummer
- 3c Eigendom  eigen grond  
 erfpacht  
 huur

**4 De voorgenomen sloopwerkzaamheden**

- 4a  Het (gedeeltelijk) slopen van een →  Sportcomplex ,fitnessruimte
- 4b  Het (gedeeltelijk) slopen van een rijks- of gemeentemonument
- 4c  Het slopen van uitsluitend asbest of asbesthoudende materialen
- 4d  Het slopen van uitsluitend gevaarlijk materialen

**5 Wordt het gehele bouwwerk gesloopt?**

- 5a  Ja
- 5b  Nee
- 5c  Indien niet het gehele bouwwerk wordt gesloopt, geef dan een precieze aanduiding van het te slopen gedeelte, zo nodig aangeven op tekening  
 \_\_\_\_\_

**6 Hoeveel sloopafval zal uw sloopproject naar schatting opleveren?**

Indien minder dan 10 m³ sloopafval (geen asbest) is geen sloopvergunning vereist

\_\_\_\_\_ 500 \_\_\_\_\_ m³

**7 Voor welk doel werd het bouwwerk, cq. het te slopen gedeelte van het bouwwerk , het laatst gebruikt?**

Gebruik wil zeggen het daadwerkelijke gebruik van het bouwwerk ( zie de toelichting)

\_\_\_\_\_ Fitness ruimte  
 \_\_\_\_\_

**8 Is of wordt op hetzelfde perceel van het te slopen bouwwerk ingediend:**

- 8a Aanvraag om bouwvergunning  Ja, indiening d.d. \_nog niet bekend. Regenboogschool wordt er gebouwd \_\_\_\_\_  
 Nee  
 n.v.t.
- 8b Aanvraag om monumentenvergunning  Ja, indiening d.d. \_\_\_\_\_  
 Nee  
 n.v.t.

Indien nodig moet u

**9 Hoe is beveiliging van het sloopwerk en omstanders geregeld**

een  
sloopveiligheidsplan  
indienen.

- \_\_\_\_\_ nog niet van  
 toepassing \_\_\_\_\_

Zie ook toelichting  
asbest.

**10 Zal er naar verwachting asbesthoudend sloopafval vrijkomen?**

- 10a  Ja, een asbestinventarisatierapport als bedoeld in artikel 1, eerste lid onder b, van het asbestverwijderingsbesluit 2005, in 2-voud indienen
- 10b  Nee, rapport of bewijsstuk bijvoegen, u dient een antwoord te geven bij vraag 11, en als bijlage toe te voegen.

**11 Asbest wordt niet vermoed aanwezig te zijn indien bij de aanvraag een van de volgende gegevens wordt overgelegd:**

Indien geen van de hiernaast vermelde gegevens bij de aanvraag worden overgelegd, wordt vermoed dat het bouwwerk asbest bevat, tenzij de aanvrager in vergelijkbare situaties andere gegevens verstrekt die dit vermoeden naar oordeel van burgemeester en wethouders voldoende weerleggen.

- 11a Een afschrift van een asbestinventarisatie rapport, opgesteld door een gecertificeerd asbest onderzoeksbedrijf volgens SC540;  X
- 11b Een asbestonderzoeksrapport opgesteld vóór 18 februari 1998 dat voldoet aan de eisen in BRL 5052, uitgave 1996, waaruit blijkt dat zich geen asbest in het te slopen bouwwerk bevindt; Indien het bedoelde asbestonderzoeksrapport is opgesteld vóór 1 juli 1993, dient tevens een schriftelijke verklaring van de aanvrager te worden overgelegd dat er geen veranderingen van het te slopen bouwwerk hebben plaatsgevonden, waarbij asbesthoudende materialen zijn toegepast.
- 11c Een schriftelijk bewijsstuk dat het te slopen bouwwerk is gebouwd na 1 juli 1993.
- 11d Bij woningen of naar bouwconstructie of materiaaltoepassing vergelijkbare, niet tot bewoning bestemde bouwwerken en bijgebouwen: een schriftelijke verklaring van de bouwer van het te slopen bouwwerk dat hij hierin geen asbest heeft toegepast, alsmede een schriftelijke verklaring van de aanvrager dat er sinds het tijdstip van de bouw geen veranderingen hebben plaatsgevonden, waarbij asbesthoudende materialen zijn toegepast;
- 11e Bij sloop van bepaalde materialen: een schriftelijke verklaring van de fabrikant of de leverancier dat het te slopen materiaal geen asbest bevat, alsmede een schriftelijke verklaring van de aanvrager dat het materiaal van deze fabrikant of leverancier afkomstig is;

**12 Bij aanwezigheid van asbest; door welke gecertificeerd bedrijf laat u het asbest verwijderen en afvoeren?**

Indien nog niet bekend uiterlijk 2 weken voor aanvang sloopwerkzaamheden schriftelijk indienen.

- 12a naam  Nog niet van toepassing, moet nog worden aanbesteed M/V
- 12b Rechtspersoon
- 12c Adres
- 12d Postcode en plaats
- 12e Telefoon overdag
- 12f Faxnummer
- 12g E-mail
- 12h Certificaatnummer

**13 Bij deze aanvraag te overleggen.**

- 13a Op de tekeningen aan te geven:

- plattegronden (bestaande en nieuwe situatie), er moet duidelijk worden wat er wordt gesloopt.
- gevelaanzichten met eventuele belendingen (bestaande en nieuwe situatie)
- kadastrale situatietekening
- duidelijke kleurenfoto's bestaande toestand (in drievoud)

Wanneer maar een gedeelte van het pand gesloopt wordt dient u nog het volgende in te dienen:

- dwarsdoorsnede(n) (bestaande en nieuwe situatie)
- langdoorsnede(n) (bestaande en nieuwe situatie)
- details (bestaande en nieuwe situatie)

#### 14 Handtekening

Hierbij verklaar ik dat het formulier en de bijlagen naar waarheid zijn ingevuld en dat de sloopwerkzaamheden conform het gestelde in de bouwverordening van de gemeente Moerdijk worden uitgevoerd.

Als een gemachtigde is aangewezen, moeten zowel de aanvrager als de gemachtigde dit formulier tekenen.

naam aanvrager

Plaats

Datum

Handtekening

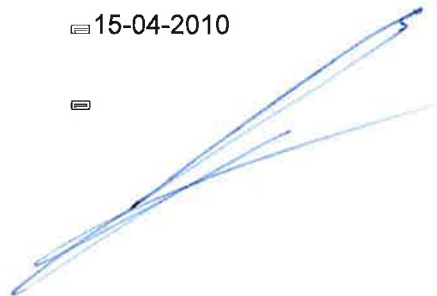

Naam gemachtigde

Plaats

Datum

Handtekening

**Dit formulier kunt u in leveren bij de gemeente Moerdijk, Pastoor van Kessellaan 15 te Zevenbergen of zenden aan bovengenoemd verzendadres. Voor informatie kunt u contact opnemen met de afdeling Vergunningen en Handhaving, onder telefoonnummer (0168)-373600**

De afdeling Vergunningen en Handhaving van de gemeente Moerdijk kan indien nodig om extra gegevens vragen.

## **Toelichting aanvraag sloopvergunning**

### **Heeft u een sloopvergunning nodig?**

Als u sloopwerkzaamheden wilt gaan uitvoeren, heeft u in principe een sloopvergunning nodig. Dit geldt niet indien naar redelijke schatting de hoeveelheid sloopafval niet meer zal bedragen dan 10 m<sup>3</sup>, tenzij het slopen mede betreft het verwijderen van asbest. Neem in geval van twijfel contact op met uw gemeente voordat u met slopen begint en informeer of u een sloopvergunning nodig heeft.

### **De procedure**

#### *Uw aanvraag*

Als u niet alle vereiste tekeningen, overige gegevens heeft kunnen meesturen met uw aanvraag, krijgt u de gelegenheid om deze binnen vier weken na de aanvraag alsnog aan te leveren. Als u de ontbrekende gegevens niet binnen die termijn kunt aanleveren, kunnen burgemeester en wethouders beslissen uw aanvraag niet in behandeling te nemen.

#### *Beslissing op uw aanvraag*

Als u een sloopvergunning heeft aangevraagd, ontvangt u vinnen twaalf weken een beslissing op uw aanvraag. Het is mogelijk de beslissing eenmaal voor ten hoogste zes weken te verdagen. Een afschrift van het besluit tot verdaging wordt zo spoedig mogelijk aan de aanvrager verzonden.

Op deze regel gelden de volgende uitzonderingen:

- als u bij uw aanvraag nog niet alle vereiste stukken heeft meegezonden en u krijgt de gelegenheid deze stukken alsnog aan te leveren, wordt de beslistermijn tijdelijk onderbroken.
- Burgemeester en wethouders houden de beslissing aan indien een vergunning krachtens artikel 11 of artikel 37 van de Monumentenwet 1988, een provinciale of een gemeentelijke monumentenverordening of een aanlegvergunning voor het slopen is vereist omtrent die vergunning(en) nog niet is beslist. De aanhouding eindigt zes weken na bedoelde beslissing. Bij samenloop van vergunning wordt uitgegaan van de datum van de laatst genomen beslissing.
- Samenloop van slopen en bouwen:
  1. indien de aanvraag betrekking heeft op sloopwerkzaamheden in het kader van het vernieuwen, het veranderen of het vergroten van een bouwwerk waarvoor tevens een bouwvergunning is aangevraagd, kan bij de aanvraag om sloopvergunning – voorzover voor beide aanvragen dezelfde bescheiden en gegevens worden verlangd – worden verwezen naar die bescheiden en gegevens die zijn ingediend bij de aanvraag om bouwvergunning en behoeven dezelfde bescheiden niet nogmaals te worden ingediend;

2. in afwijking van het bepaalde in artikel 8.1.4. volgt de beslissing op de aanvraag om sloopvergunning de procedure van de beslissing op de aanvraag om bouwvergunning in het geval dat beide aanvragen gelijktijdig zijn ingediend.

### **Bezwaar tegen de beslissing**

Als u het niet eens bent met de beslissing op uw aanvraag, kunt u daartegen bezwaar maken bij burgemeester en wethouders. Dit kan binnen zes weken nadat de beslissing aan u is verstuurd of uitgereikt. Het verlenen van een sloopvergunning wordt gepubliceerd in een lokale krant. Zo kunnen andere belanghebbenden ook bezwaar maken tegen de beslissing, bijvoorbeeld omwonenden die niet eens zijn met uw sloopplannen. Als uw aanvraag alsnog wordt afgewezen, mag u de sloopwerkzaamheden tot de bezwaartermijn is verstreken. Als u direct start met de werkzaamheden, is het risico voor u.

### **Herkennen van asbest**

Alleen in een laboratorium kan met 100 procent zekerheid worden vastgesteld of een materiaal of een product asbest bevat. Wel kunt u materialen herkennen waarin mogelijk asbest zit.

Voor de herkenning van vinylvloertegels en vinylvloerbedekking (in de volksmond zeil) waarin mogelijk asbest zit, kan de volgende informatie worden gegeven:

#### *Asbesthoudende vinylvloertegels*

Tot omstreeks 1985 waren vinylvloertegels te koop, die verstevigd zijn met asbest. Meestal zijn deze kunststofftegels al tijdens de bouw gelegd. Vinylvloertegels zijn veelal toegepast in vochtige ruimten, zoals toiletten en keukens. Vinylvloertegels zijn hard en een beetje glanzend, vaak met een wit "gevlamde" decoratie.

#### *Asbesthoudende vinylvloerbedekking*

Vinylvloerbedekking met asbest was tussen 1968 en 1983 te koop. Het is veel gebruikt in keukens en op trappen. De toplaag is van PVC en in de onderlaag zit asbest. Deze viltachtige onderlaag lijkt op karton en is lichtgrijs tot lichtbeige en soms lichtgroen.

Asbest zit bijna nooit in de volgende soorten vloerbedekking:

- vloerbedekking van textiel (tapijt);
- ondertapijt van vilt;
- breekbaar, dun zeil met een doffe, zwarte of wijnrode onderkant;
- stijve, zeilachtige vloerbedekkingen met een harde, ruwe onderzijde met daarin een grofmazig juteweefsel, zoals linoleum;
- buigzaam zeil met een dikke, bruine, harige onderzijde;
- soepel zeil met een onderkant van kunststof (plastic) of foam (schuim).

Ten slotte is het van belang het volgende te weten:

- toepassing en verkoop van asbest is sinds 1 juli 1993 nagenoeg verboden.
- Na 1983 is vrijwel geen losgebonden asbest meer toegepast.

Sinds enkele jaren zijn ook asbestvrije cementplaten (bijvoorbeeld golfplaten) op de markt. De in Nederland gefabriceerde asbestvrije cementplaten zijn te herkennen aan de opdruk NT aan de onderzijde van de plaat.







0 m 5 m 25 m

Deze kaart is noordgericht		Schaal 1:500	
12345	Perceelnummer	Kadastrale gemeente	
25	Huisnummer	Sectie	L
	Kadastrale grens	Perceel	6256
	Voorlopige grens		
	Bebouwing		
	Overige topografie		
<p>Voor een eensluidend uittreksel, BREDA, 20 mei 2010 De bewaarder van het kadaster en de openbare registers</p>		<p>Aan dit uittreksel kunnen geen betrouwbare maten worden ontleend. De Dienst voor het kadaster en de openbare registers behoudt zich de intellectuele eigendomsrechten voor, waaronder het auteursrecht en het databankenrecht.</p>	