

# Strategisch gemeentebreed informatiebeveiligingsbeleid 2024-2026



**“Het borgen van de informatietoestroom is  
cruciaal in digitale werkprocessen”**

**Documentinformatie**

Auteur(s)	Functie/rol	Organisatie
Henno van Vondel	CISO	Gemeente Westerwolde
Harm Timmerman	BMC	Review vwb BIO en AVG

Wijzigingsgeschiedenis

Versie	Auteur	Datum	Aard wijziging
1.0	HW	december 2019	Initiele versie
1.1	HW, HvV	december 2022	Actualisatie
1.2	HvV, HT	december 2023	Herziene versie

Distributie

Versie	Organisatie	Functie	Functies
1.0	Gemeente Westerwolde	Bestuur	Leden college van B & W
1.1	Gemeente Westerwolde	Bestuur	Leden college van B & W
1.2	Gemeente Westerwolde	Bestuur	Leden college van B & W

Documentinformatie

Unieke documentidentificatie	Z/23/182580/D-510145
Toepasselijkheid	na vaststelling teamleider en informeren manager samenleving
Bovenliggend document	Strategisch Informatiebeveiligingsbeleid
Dataclassificatie	BBN 1 (intern vertrouwelijk)
Publicatie	Op intranet

Goedkeuring

College van B & W	Vaststelling d.d. 9 januari 2024.
-------------------	-----------------------------------

II.I Totstandkoming	4
De BIO	4
De AVG	4
De WPG	4
De 10 principes voor informatiebeveiliging	4
Dreigingsbeeld Informatiebeveiliging Nederlandse Gemeenten	5
Informatie uit incidenten, inbreuken op de beveiliging en datalekken	5
I.II Leeswijzer en ambitieniveau	5
I.III Algemene oriëntatie en positionering	6
I.IV Wettelijke basis en controle beveiligingsnormen	7
I.V Forum Standaardisatie	8
1. Informatieveiligheidsbeleid	9
1.1 Strategisch beleidsdocument voor informatieveiligheid	9
1.2 Scope van het strategisch informatieveiligheidsbeleid	9
1.3 Borging van het informatieveiligheidsbeleid	10
2. Organisatie van de informatieveiligheid	13
2.1 Verantwoordelijkheidsniveaus binnen de gemeente Westerwolde	13
2.1.5 Chief Information Security Officer (CISO)	15
2.1.6 Informatiebeveiligingsspecialist	15
2.1.7 Controller informatieveiligheid (concerncontroller informatiebeveiliging)	15
2.1.8 Beveiligingsbeheerder	16
2.1.9 Verantwoordelijkheden afdeling overstijgende (informatie)systemen	17
2.1.10 Functionaris gegevensbescherming	17
2.1.11 De privacybeheerder	18
2.1.12 De medewerkers	19
2.1.13 Verantwoordelijkheden en rollen specifiek voor de BRP	19
2.2 Overleg en afstemmingsorganen	21
2.3 Informatiebeveiligings-crisisbeheersing	22
BIJLAGE 1 Rollen en namen informatieveiligheid- en privacy organisatie, tezamen het CIO-Team van de gemeente Westerwolde	
BIJLAGE 2 Benoeming BRP-functies	
BIJLAGE 3 Overzicht: Informatie systemen (inclusief onderliggende processen) met bijbehorende proceseigenaren en dataclassificatie.	

## I Voorwoord



### I.1 Totstandkoming

Dit document is een nadere uitwerking voor de gemeente Westerwolde die is gerelateerd aan de Baseline Informatiebeveiliging Overheid (BIO). De BIO is eind 2018 bestuurlijk vastgesteld als gezamenlijke norm voor informatiebeveiliging voor alle Nederlandse overheden. In dit document wordt ook de verbinding gelegd naar de in 2018 ingevoerde AVG, omdat beveiliging en privacy nauw aan elkaar verbonden zijn wordt in dit document dit dan ook sterker neergezet dan in de vorige versie.

#### De BIO

De BIO (Baseline Informatiebeveiliging Overheid) is het normenkader voor de gehele overheid. De werkwijze van de BIO is gericht op risicomanagement. Dat wil zeggen dat de afdelingsmanagers meer dan in het verleden sturen volgens de aanpak van de ISO 27001 en daarbij is risicomanagement van belang. Dit houdt voor het management in, dat men op voorhand keuzes maakt en continu afwegingen maakt of informatie in bestaande en nieuwe processen adequaat beveiligd zijn in termen van beschikbaarheid, integriteit en vertrouwelijkheid. In 2024 vindt er een update van de BIO plaats.

### Wat was het ook alweer?

-  Eén baseline voor de informatiebeveiliging van alle overheden
-  Drie basisbeveiligingsniveau's (BBN1, BBN2, BBN3)
-  Focus op risicomanagement
-  Verantwoordelijkheid lijnmanager
-  2019 was transitiejaar

#### De AVG

Nieuwe technologische ontwikkelingen, innovatieve voorzieningen, globalisering en een steeds digitaal wordende overheid maakt het zorgvuldig omgaan met persoonsgegevens steeds complexer en noodzakelijker. De gemeente Westerwolde is zich hiervan bewust en wil daarom met dit beleid aangeven hoe zij in algemene zin invulling geeft aan nationale en Europese wet- en regelgeving op het gebied van privacy, waaronder de Algemene Verordening Gegevensbescherming (hierna te noemen: AVG).

#### De WPG

De gemeente heeft buitengewoon opsporingsambtenaren in dienst die binnen de domeinen 'Openbare ruimte' en 'Onderwijs' werkzaam zijn. De buitengewoon opsporingsambtenaren verrichten naast de toezichtstaken ook opsporingstaken; ze zijn belast met de opsporing van strafbare feiten. Deze persoonsgegevens worden politiegegevens genoemd. De gegevensverwerking valt niet onder de AVG maar onder de wet Politiegegevens (WPG). Hiervoor moet de gemeente beleid en samenhangende procedures hebben ingeregeld die betrekking hebben op toegangsrechten, autorisaties, dataclassificatie, risico-inschatting, registratie en logging, meldplicht en documentatieplicht.

#### De 10 principes voor informatiebeveiliging<sup>1</sup>

De 10 principes voor informatiebeveiliging zijn een bestuurlijke aanvulling op het normenkader BIO en gaan over de waarden die de bestuurder zichzelf oplegt. De principes zijn als volgt:

1. Bestuurders bevorderen een veilige cultuur.
2. Informatiebeveiliging is van iedereen.
3. Informatiebeveiliging is risicomanagement.

<sup>1</sup> [https://vng.nl/files/vng/de-10-bestuurlijke-principes-voor\\_20190109.pdf](https://vng.nl/files/vng/de-10-bestuurlijke-principes-voor_20190109.pdf)

4. Risicomanagement is onderdeel van de besluitvorming.
5. Informatiebeveiliging behoeft ook aandacht in (keten)samenwerking.
6. Informatiebeveiliging is een proces.
7. Informatiebeveiliging kost geld.
8. Onzekerheid dient te worden ingecalculeerd.
9. Verbetering komt voort uit leren en ervaring.
10. Het bestuur controleert en evalueert.

De principes gaan vooral over de rol van het bestuur bij het borgen van informatiebeveiliging in de gemeentelijke organisatie. Deze principes ondersteunen de bestuurder bij het uitvoeren van goed risicomanagement. Als er iets verkeerd gaat met betrekking tot het beveiligen van de informatie binnen de gemeentelijke processen, dan kan dit directe gevolgen hebben voor inwoners, ondernemers en partners van de gemeente. Daarmee is het onderwerp informatiebeveiliging nadrukkelijk gewenst op de bestuurstafel.

#### *Dreigingsbeeld Informatiebeveiliging Nederlandse Gemeenten*

Het Dreigingsbeeld Informatiebeveiliging Nederlandse Gemeenten geeft een actueel zicht op incidenten en factoren uit het verleden, aangevuld met een verwachting voor het heden en de nabije toekomst. Dit dreigingsbeeld is daarmee het ideale document om focus aan te brengen in het actualiseren van beleid en plannen voor informatiebeveiliging.



#### *Informatie uit incidenten, inbreuken op de beveiliging en datalekken*

De gemeente kent naast het hierboven genoemde dreigingsbeeld natuurlijk een eigen systematiek hoe incidenten worden vastgelegd. Dit systeem geeft ook waardevolle informatie om van te leren.

### ***1.II Leeswijzer en ambitieniveau***

Dit document bevat strategische beleidsuitgangspunten op het gebied van informatieveiligheid van de gemeente Westerwolde en de organisatie daarvan. Hierin staan ook de rollen en verantwoordelijkheden voor wat betreft informatieveiligheid beschreven. Daarnaast is rekening gehouden met de wettelijke kaders die aan informatieverwerking binnen specifieke onderdelen worden gesteld, zoals de Wet Basisregistratie Personen (Wet BRP), de Paspoortuitvoeringsregeling Nederland (PUN), Algemene Verordening Gegevensbescherming (AVG), Wet Structuur Uitvoeringsorganisatie Werk en Inkomen (SUWI), het DigiD beveiligingsassessment (DigiD audit), de Wet politiegegevens (WPG) en de Wet Open Overheid (Woo). Daarnaast valt een deel van het primair onderwijs onder de verantwoordelijkheid van de gemeente. Met dit document worden de uitgangspunten ten aanzien van de veiligheid van informatieprocessen bepaald. Dit beleid brengt niet de huidige situatie in beeld maar beschrijft het ambitieniveau voor wat betreft gemeente brede informatieveiligheid.

### I.III Algemene oriëntatie en positionering

Informatieveiligheid maakt deel uit van de bedrijfsvoering en de primaire processen van de organisatie en haar omgeving. In de uitwerking vormt het een samenhangend geheel van maatregelen van procedurele, organisatorische, fysieke, technische, personele en juridische aard. Het doel van informatieveiligheid is het behoud van:

- beschikbaarheid / continuïteit (voorkomen van uitval van systemen);
- integriteit / betrouwbaarheid (gegevens zijn juist, actueel en volledig);
- vertrouwelijkheid / exclusiviteit (onbevoegden kunnen geen kennis nemen van gegevens die niet voor hen bestemd zijn);
- controleerbaarheid (werking van een vastgestelde procedure kunnen toetsen);
- privacy (beschermen van persoonsgegevens).

Dit document maakt onderdeel uit van de beveiliging- en privacy beleidsdocumenten zoals hieronder is weergegeven.

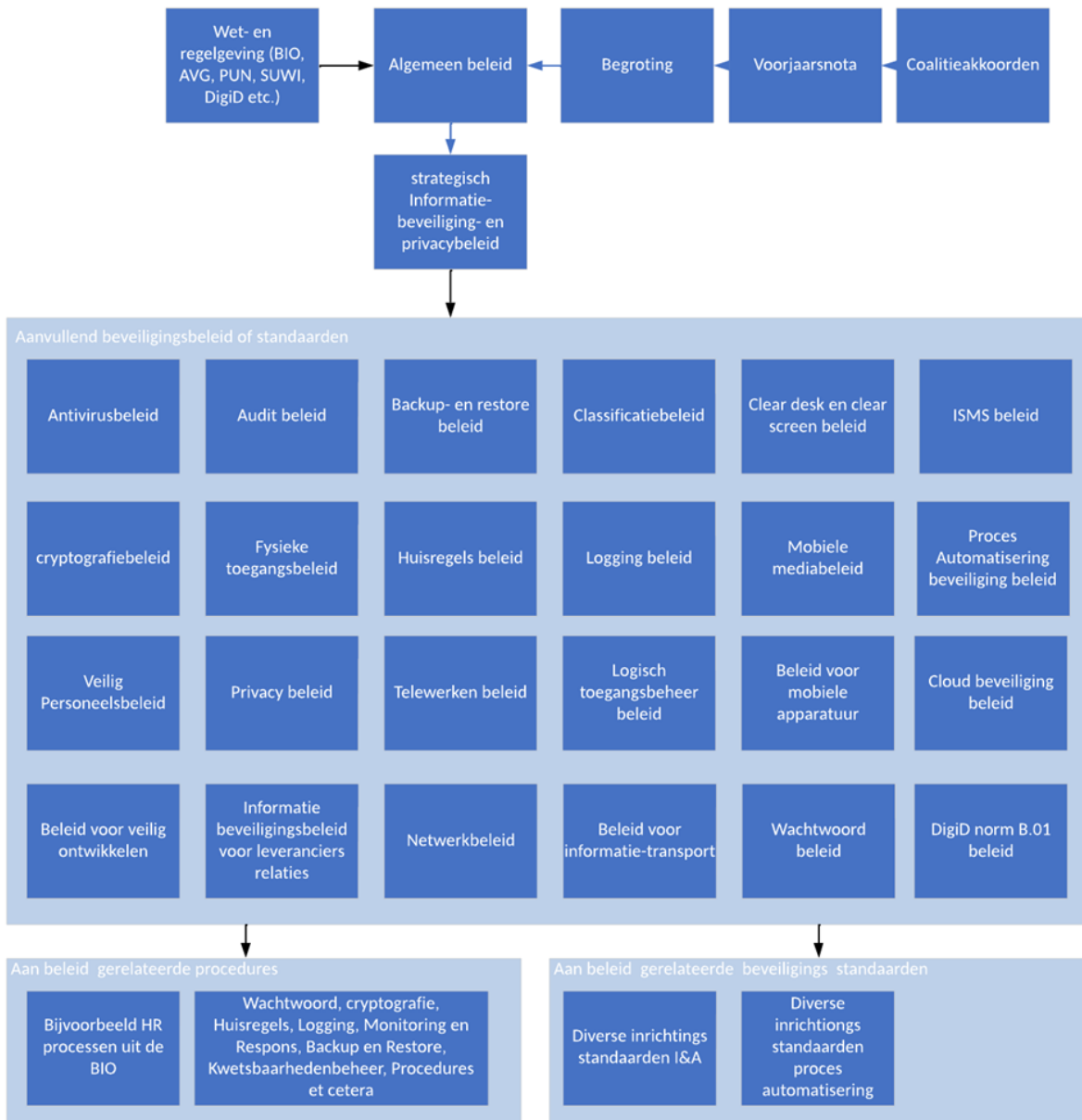

Er is een duidelijke structuur tussen de verschillende beleidsdocumenten. Beleid gaat over een doelstelling, iets wat de gemeente wil bereiken en waarom, en niet het hoe en waarmee. Het kan voorkomen dat het strategisch beveiligings- en privacybeleid en het organisatiebrede aanvullende beveiligingsbeleid geen recht doen aan specifieke beveiligingseisen uit wetgeving zoals de AVG, of die van een bedrijfskolom, proces of informatiesysteem. Dan wordt aangeraden om daar apart beleid voor te maken. De verantwoordelijkheid voor dit specifieke beleid per bedrijfskolom, proces of informatiesysteem ligt bij de betreffende manager.

#### Beveiligingsbeleid voor samenwerkingsverbanden en gemeenschappelijke regelingen

De gemeente Westerwolde maakt gebruik van samenwerkingsverbanden om gezamenlijk met andere gemeenten of partijen bepaalde taken en/of processen bij een derde partij te beleggen. De gemeente blijft verantwoordelijk voor de beveiligingseisen en privacy afspraken. Dat betekent dat er speciaal gemeentelijk beveiligingsbeleid gemaakt moet worden met de eisen en wensen waar het samenwerkingsverband rekening mee moet houden. Soms voeren samenwerkingsverbanden meerdere taken uit en dan kunnen er ook per taak/proces andere beveiligingseisen zijn en dus ook andere beleidsdocumenten.

#### Beveiligingsbeleid bij leveranciers

Gemeenten maken gebruik van leveranciers voor het leveren van producten en diensten waarbij informatiebeveiliging een rol speelt. Hiervoor bestaat het Gemeentelijke voorwaarden bij IT (GibiT) als gemeenschappelijk inkoopkader. Leveranciers die gegevens verwerken van de gemeente hebben normaal gesproken eigen beveiligingsbeleid en zijn bij voorkeur gecertificeerd voor hun informatiebeveiliging. Geadviseerd wordt telkens te onderzoeken of het beveiligingsbeleid van de leverancier dezelfde garanties geeft als het beveiligingsbeleid van de gemeente en of dat past bij het product en/of dienst. Leveranciers moeten hier transparant over zijn.

### ***1.IV Wettelijke basis en controle beveiligingsnormen***

De wettelijke basis van informatieveiligheid valt af te leiden uit Europese richtlijnen en landelijke wet- en regelgeving, zoals (niet uitputtend):

- Auteurswet.
- Telecommunicatiewet.
- Ambtenarenwet.
- Wet computercriminaliteit;
- Algemene verordening gegevensbescherming (AVG).
- Network and Information Systems Directive (NIS2)
- Archiefwet / Archiefregeling.
- Databankenwet.
- Wet elektronisch bestuurlijk verkeer.
- Wet elektronische handtekeningen.
- Wet algemene bepalingen Burgerservicenummer.
- Paspoortwet.
- Wet basisregistratie personen (Wet BRP).
- Wet open overheid (Woo).
- Wet Structuur Uitvoeringsorganisatie Werk en Inkomen (SUWI).
- Wet Basisregistratie Adressen en Gebouwen (BAG).
- Wet Basisregistratie grootschalige topografie (BGT).
- Wet Basisregistratie Ondergrond (BRO).
- Wet Kenbaarheid Publiekrechtelijke Beperkingen (WKPB).
- Wet Politiegegevens (WPG).
- Wet ruimtelijke ordening (Wro).

Op basis van wet- en regelgeving worden er eisen gesteld aan het niveau van informatieveiligheid, de beheersmaatregelen en de controle daarop (interne controle/interne audit). De nieuwe Network and Information Systems Directive (NIS2-richtlijn) heeft belangrijke gevolgen voor gemeenten als het gaat om toezicht op informatiebeveiliging. In tegenstelling tot de oorspronkelijke richtlijn (uit 2016) vallen (lokale) overheidsinstanties nu ook onder de NIS2. De richtlijn is sinds begin 2023 van kracht. EU-lidstaten zijn verplicht deze uiterlijk 17 oktober 2024 in nationale wetgeving om te zetten.

### ***I.V Forum Standaardisatie***

De overheid is verplicht de te voldoen aan de normen NEN-ISO/IEC 27001:2017 en NEN-ISO/IEC 27002:2017 waarop de Baseline Informatiebeveiliging Overheid is gebaseerd. Deze normen zijn opgenomen in de lijst met verplichte standaarden voor de publieke sector van het Forum Standaardisatie. De gemeente Westerwolde volgt de standaarden uit de 'pas toe of leg uit'-lijst van het Forum Standaardisatie. Bij de aanbesteding van nieuwe producten of diensten of het verlengen van bestaande producten of diensten worden de relevante open standaarden uit de lijst van het Forum Standaardisatie uitgevraagd.

Forum Standaardisatie

Hulp nodig of vragen?

Hoe werkt dit in een aanbesteding?

Wanneer zijn open standaarden relevant?

Hoe implementeer ik open standaarden?

Moet ik me verantwoorden voor het gebruik van open standaarden?

Forum Standaardisatie  
Standaard samenwerken

Direct contact opnemen

070 - 888 777 6 info@forumstandaardisatie.nl  
@openstandaarden forumstandaardisatie.nl

## 1. Informatieveiligheidsbeleid

### Doelstelling:

Het bieden van ondersteuning aan het bestuur, management en organisatie bij de sturing op en het beheer van informatieveiligheid.

### Resultaat:

Beleid waarin de taken, bevoegdheden en verantwoordelijkheden voor informatieveiligheid alsmede het vereiste beveiligingsniveau zijn vastgelegd.

### 1.1 Strategisch beleidsdocument voor informatieveiligheid

Het college van B en W behoort dit gemeente breed strategische beleidsdocument voor informatieveiligheid na vaststelling kenbaar te maken aan alle medewerkers en er ook naar te handelen. Dit beleidsdocument bevat de onderstaande punten:

- de doelstellingen en strategische uitgangspunten van informatieveiligheid voor de gemeente;
- de beveiligingseisen;
- de organisatie van informatieveiligheid (zie hoofdstuk 2);
- een omschrijving van de algemene en specifieke verantwoordelijkheden en bevoegdheden met betrekking tot informatieveiligheid voor leidinggevenden, medewerkers en ondersteunende informatieveiligheidsrollen (zie hoofdstuk 2);
- de verwijzing naar relevante wet- en regelgeving en gemeentelijke regels en voorschriften op het gebied van privacybescherming, integriteit, archivering en fysieke beveiliging en de wijze waarop naleving van deze wettelijke, reglementaire of contractuele verplichtingen wordt gewaarborgd;
- de beschrijving van een periodiek evaluatieproces waarmee de inhoud en de effectiviteit van het vastgestelde beleid kunnen worden getoetst (zie paragraaf 1.5).

### 1.2 Scope van het strategisch informatieveiligheidsbeleid

De scope van dit beleid omvat alle gemeentelijke informatieprocessen, hieronder vallen zowel de ambtelijke als bestuurlijke informatieprocessen. Het informatiebeleid van Westerwolde is leidend en vormt het kader voor het beheer van de informatie rondom deze processen. Organisatorisch zijn de uitgangspunten uit het informatiebeveiligingsbeleid Westerwolde van toepassing op zowel de ambtelijke organisatie als op (de leden van) het college, dit geldt ook voor de gemeenteraad en de griffie, tenzij zij zelf een informatieveiligheidsbeleid opstelt. Alle strategische beleidsuitgangspunten met betrekking tot informatieveiligheid en de organisatie van informatieveiligheid zijn in dit gemeente breed document samengebracht.

Externe partijen moeten eenzelfde beveiligingsniveau hanteren zoals opgenomen in dit beleid, zij moeten tevens aan kunnen tonen dat zij voldoen aan dit niveau van beveiliging. Jaarlijks moet de leverancier dit door een onafhankelijke partij laten controleren, die haar bevindingen samenvat in een rapportage. De leverancier is verantwoordelijk voor het jaarlijks beschikbaar stellen van de rapportage aan de gemeente Westerwolde. Bovenstaande eis moet in overeenkomsten met de externe partijen worden vastgelegd. Het inkoopbeleid moet verwijzen naar de randvoorwaarden beschreven in het strategisch informatiebeveiligingsbeleid Westerwolde die in dit document wordt beschreven. Specifieke informatie op het gebied van informatiebeveiliging van relevante expertisegroepen, leveranciers van hardware, software en diensten en de IBD wordt gebruikt om de informatiebeveiliging te verbeteren. De gemeente heeft uitgewerkt met welke instanties contact wordt onderhouden en door wie. Dit overzicht wordt minimaal jaarlijks bijgewerkt.

Op basis van dit strategische beleidsdocument wordt door het managementteam aanvullend gemeentebreed deelbeleid vastgesteld. Hierin wordt beschreven op welke manier de gemeente informatieveiligheid gaat borgen, rekening houdend met de risico's. De kernelementen zijn de uitwerkingen van de volgende onderwerpen:

- Autorisatiebeleid;
- ICT ontwerp(en);
- Beleid leveranciers/externe partijen;
- Bedrijfsprocessen;
- Beheerrichtlijnen ICT;
- Configuratiebeheer;
- Continuïteitsbeheer;
- Interne controle;
- Fysieke beveiliging/hulpmiddelen;
- Gedragsregels;
- HR proces;
- Incidentenbeheer;
- Loggingsbeleid;
- Wijzigingsproces.

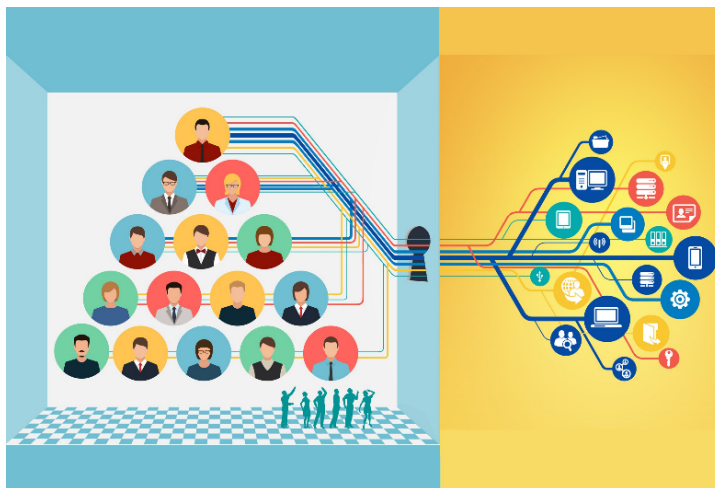

De gemeente zal aanvullende procedures en andere operationele documentatie opstellen. Deze zullen de praktische uitwerking vormen van het aanvullend deelbeleid.

### **1.3 Borging van het informatieveiligheidsbeleid**

Om de borging van het informatieveiligheidsbeleid en de daarvan afgeleide plannen te realiseren, wordt naast een toebedeling van rollen (zie hoofdstuk 2), onderstaande Plan, Do, Check, Act (PDCA) cyclus doorlopen. Alhoewel altijd tussentijds documenten kunnen worden bijgesteld, worden onderstaande uitgangspunten gehanteerd voor het doorlopen van de PDCA-cyclus resulterend in een Information Security Management System (ISMS)]:

#### **1. Informatieveiligheidsbeleid (zowel strategisch als tactisch):**

Bevat het informatieveiligheidsbeleid en de visie op informatieveiligheid. Dit is een organisatie breed beleid dat door het College van B&W vastgesteld wordt en ter kennisgeving naar de Raad wordt gestuurd. Het beleid biedt de uitgangspunten, de normen en de kaders voor de veiligheid van alle onderliggende gemeentelijke informatieprocessen. Uitzonderingen hierop zijn toegestaan, maar dan wel duidelijk gemotiveerd én verifieerbaar, dit wordt ook wel het 'pas toe of leg uit' principe genoemd. Bijstelling van het informatieveiligheidsbeleid vindt plaats rond een cyclus van 3 jaar. Indien zich grote wijzigingen voordoen vindt actualisatie eerder plaats.

#### **2. Informatieveiligheidsanalyse:**

Stap twee is gericht op het implementatietraject. De implementatiefase begint met het uitvoeren van een informatieveiligheidsanalyse. Hiertoe wordt allereerst een overzicht opgesteld van de gegevensverzamelingen/applicaties in de gemeentelijke organisatie in relatie tot de bedrijfsprocessen. Elke verzameling gegevens/applicaties die betrekking hebben op een bepaald domein, vormt een informatiesysteem. Elke informatiesysteem en alle onderliggende bedrijfsprocessen krijgt een proceseigenaar die verantwoordelijk is voor en alle onderliggende bedrijfsprocessen. Deze worden toegewezen aan een eigenaar en geclassificeerd op de risicoklassen beschikbaarheid, integriteit, betrouwbaarheid en privacy van de informatie (ook wel dataclassificatie genoemd). Alle onderliggende bedrijfsprocessen horend bij een informatiesysteem vallen ook onder de verantwoordelijkheid van desbetreffende eigenaar. In bijlage 3 staan de proceseigenaren per informatiesysteem benoemd.

Alle bij een informatiesysteem behorende onderliggende werkprocessen vallen onder verantwoordelijkheid van de bij het informatiesysteem benoemde proceseigenaar. De gemeente beschikt over een applicatie (I-Navigator) waarin de processen in relatie tot de informatiesystemen verder zijn uitgewerkt. Omdat de bijgevoegde bijlage snel verouderd raakt zal er jaarlijks actualisatie/bijstelling plaatsvinden. Een proceseigenaar maakt op basis van een risicoafweging een keuze voor passende maatregelen. Als geen proceseigenaar is benoemd of benoemd kan worden, dan is de gemeentesecretaris eindverantwoordelijk. Informatie en de bijbehorende risico's behoren aan een eigenaar te worden toegewezen anders loopt de organisatie het gevaar dat de informatie, in termen van beschikbaarheid, integriteit, vertrouwelijkheid en privacy niet gewaarborgd wordt.

Proceseigenaren toetsen wanneer het vermoeden bestaat dat een proces of systeem voor wat betreft de betrouwbaarheidseisen boven het niveau van BBN2 uitkomt.

Ook is het zo dat risico's binnen één domein vaak van toepassing zijn op meerdere processen. Dan hoeven niet alle stappen opnieuw worden doorlopen.

### 3. Actieplan Informatiebeveiliging (Plan van Aanpak IB)

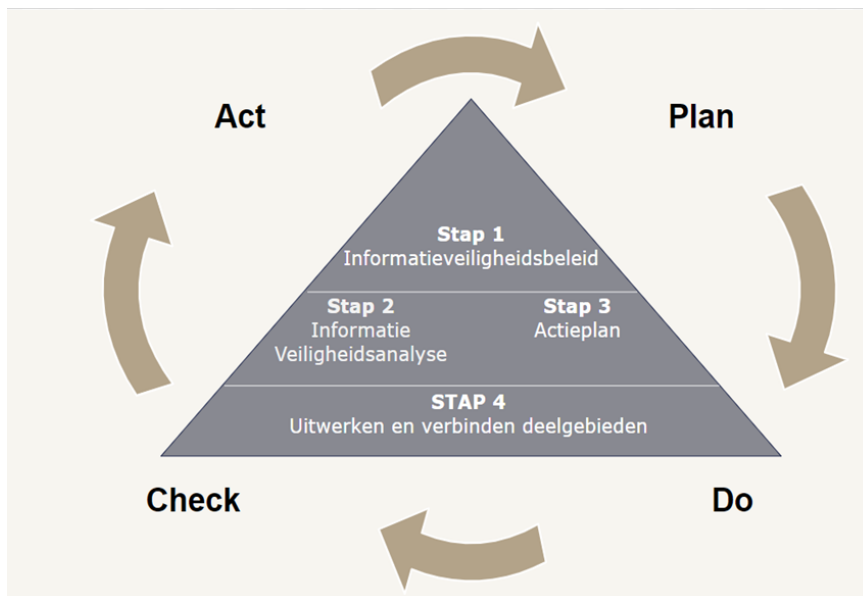

Op basis van de informatieveiligheidsanalyse wordt in stap drie een actieplan opgesteld. De in de analyse geconstateerde risico's worden gewogen waar nodig van maatregelen voorzien. Prioritering van de acties wordt gedaan op basis van de risico's die vanuit de RI&E zijn geconstateerd, de beschikbare tijd en de beschikbare middelen. Hierdoor ontstaat een compact actieplan waarmee de gemeente vaststelt welke verbeteracties gedurende een

periode van 1 of 2 jaar worden uitgevoerd. De verbeterpunten die in het vorige actieplan en voortkomend uit de jaarlijkse zelfevaluatie informatiebeveiliging nog niet gerealiseerd zijn, worden ook hierin meegenomen. Dit actieplan vormt een praktische leidraad voor de verbetering en borging van informatieveiligheid in de organisatie. Het CIO-Team, de informatieveiligheidsorganisatie van Westerkolde, gecoördineerd door de CISO en bestaand uit verschillende beveiliging/privacy beheerders, de Privacy Officer en de Functionaris Gegevensbescherming, komt periodiek bij elkaar om de implementatie van het actieplan informatieveiligheid te evalueren, te bewaken en waar nodig bij te stellen. Dit vindt conform de bespreking in het CIO-Team (zie paragraaf 2.2) plaats. De maatregelen m.b.t. privacy en informatiebeveiliging worden dus in één team, het CIO-Team opgepakt en uitgevoerd. Voor het uitvoeren van privacy maatregelen is het privacy beleid leidend.

### 4. Technische en organisatorische maatregelen:

Stap vier bestaat uit het opleveren van een complete set aan technische en organisatorische maatregelen die gericht is op de specifieke eisen van een onderdeel. Het kan gaan om maatregelen uit de BIO, maar ook om applicaties die als basis dienen voor de BRP, SUWI, de BAG, BGT, BRO, het financiële systeem, of om de primaire processen van de organisatie, ICT-beheerprocessen of de inrichting van de ICT-platformen. Dit betreft met name het opstellen van procedures en werkinstructies.



## 2. Organisatie van de informatieveiligheid

### Doelstelling:

Het benoemen van de (informatie)systemen en onderliggende bedrijfsprocessen, inclusief gegevensverzamelingen en gebruikte applicaties en het benoemen van het eigenaarschap per informatiesysteem en het verankeren van de hieraan verbonden verantwoordelijkheden.

### Resultaat:

Verankering in de gemeentelijke organisatie van verantwoordelijkheden, taakomschrijvingen en coördinatie- en rapportagemechanismen met betrekking tot informatieveiligheid.

### 2.1 Verantwoordelijkheidsniveaus binnen de gemeente Westerwolde

Binnen de gemeente Westerwolde worden de volgende verantwoordelijkheids- en takenniveaus met betrekking tot informatieveiligheid onderscheiden:

#### 2.1.1 Controle en toetsing door de gemeenteraad

De gemeenteraad draagt een specifieke bevoegdheid voor de controle en de toetsing op de werking van beleid binnen de gemeente, zo ook voor informatieveiligheid. Het college legt in lijn met de P&C-cyclus jaarlijks verantwoording af aan de raad, door middel van een collegeverklaring/in control verklaring die met betrekking tot informatiebeveiliging wordt opgesteld – waarop door een auditor assurance wordt afgegeven – en daarnaast in het jaarverslag met een passage over informatieveiligheid in de paragraaf bedrijfsvoering.

#### 2.1.2 Beleidsbepalende, regisserende en coördinerende verantwoordelijkheden op organisatieniveau

Het college van B en W van de gemeente Westerwolde draagt als eigenaar van gemeentelijke informatieprocessen en (informatie)systemen de politieke verantwoordelijkheid voor een passend niveau van informatieveiligheid. Verder stellen ze met het voorliggende beleidsdocument de kaders ten aanzien van informatieveiligheid op basis van landelijke en Europese wet- en regelgeving vast. Het college informeert de gemeenteraad over de informatieveiligheid van de gemeente, door een aparte paragraaf op te nemen in de jaarrekening van de gemeente. Hierin wordt de raad op de hoogte gebracht over de stand van zaken, de uitgevoerde plannen van het afgelopen jaar en de planning en plannen van het volgende jaar. Daarnaast bepaalt de BIO het verplicht benoemen en aanstellen van een Chief Information Security Officer (CISO) en de Controller Informatieveiligheid (concern controller) in ieder geval voor het onderdeel informatieveiligheid BRP en SUWI op basis van een vastgesteld profiel door het college van B & W. Zodra er een integraal intern auditplan en planning & control cyclus wordt vastgesteld en geïmplementeerd, zullen de audits m.b.t. informatiebeveiliging ook onderdeel uitmaken van dit integraal auditplan en dit plan een kapstok zijn voor de auditplan informatieveiligheid die onder verantwoordelijkheid van de concerncontroller valt.

#### 2.1.3 Gemandateerde verantwoordelijkheden en taken op organisatieniveau

De gemeentesecretaris voert onder mandaat van het college activiteiten uit voor informatieveiligheid. Dit wordt in een mandaatbesluit vastgelegd. Deze stelt in overleg met het managementteam en de CISO het gewenste niveau van informatieveiligheid vast voor de gemeente. De beveiligingseisen worden per informatiesysteem vastgelegd waarbij bedrijfsprocessen met het hoogste niveau gelden als beveiligingsniveau voor het informatiesysteem. De gemeentesecretaris is verantwoordelijk voor de juiste implementatie van de beveiliging in de bedrijfsprocessen en in de in- en externe (informatie)systemen en wijst voor ieder (informatie)systeem een proces/systeem verantwoordelijke (eigenaar) aan. Deze is verantwoordelijk voor het stellen van eisen aan een systeem en de inrichting van de controle hierop, zodat voldaan wordt aan het informatieveiligheidsbeleid en aan de wettelijke eisen) aan.

De lijst met (informatie) systemen en de verantwoordelijke proces/systemeigenaar wordt met het goedkeuren van dit strategisch informatiebeveiligingsbeleid Westerwolde besloten. De gemeentesecretaris heeft in ieder geval de volgende verantwoordelijkheden:

- het stellen van kaders en het geven van sturing ten aanzien van informatieveiligheid;
- het sturen op risico's omtrent informatieveiligheid;
- periodiek evalueren van beleidskaders en deze bijstellen waar nodig;
- het (laten) controleren of de getroffen veiligheidsmaatregelen overeenstemmen met de betrouwbaarheidseisen en of deze veiligheidsmaatregelen voldoende bescherming bieden;
- het beleggen van de verantwoordelijkheid voor informatieveiligheidscomponenten en –systemen;
- het inrichten van functiescheiding tussen uitvoerende, controlerende en beleidsbepalende taken met betrekking tot informatieveiligheid om fraude en/of fouten te voorkomen.

#### 2.1.4 Verantwoordelijkheden en taken op afdelingsniveau

De afdelingshoofden/teamleiders zijn eigenaar van en integraal verantwoordelijk voor de (informatie)veiligheid van de bedrijfsprocessen en -systemen (inclusief de gegevens die worden uitgewisseld en de informatie die door de processen stroomt) vallend onder de aan hun toegewezen (informatie)systemen.

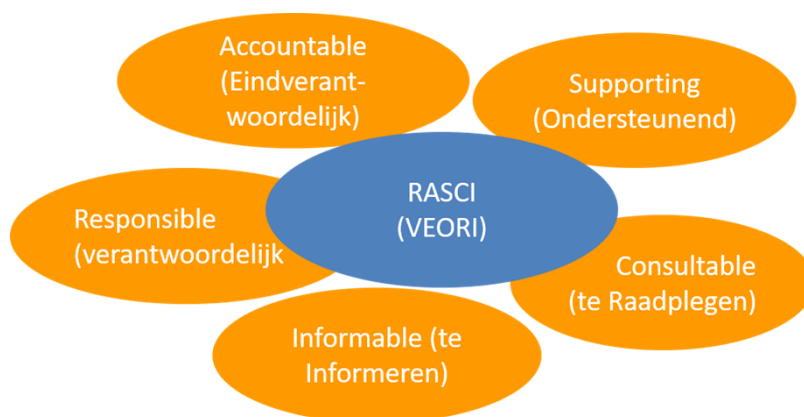

De *afdelingshoofden/teamleiders* hebben in ieder geval de volgende verantwoordelijkheden:

- het classificeren van opgeslagen data in applicaties en gegevensverzamelingen voor het informatiesysteem inclusief onderliggende bedrijfsprocessen, die onder diens verantwoordelijkheid vallen;
- medewerkers attenderen op hun verantwoordelijkheid ten aanzien van informatieveiligheid in hun dagelijkse bedrijfsprocessen;
- het (laten) uitvoeren van maatregelen uit de informatieveiligheidsanalyse die op de afdeling van toepassing zijn;
- het opstellen van betrouwbaarheidseisen voor de informatiesystemen die onder hun verantwoordelijkheid vallen;
- de keuze, de implementatie en het uitdragen van de maatregelen die voortvloeien uit de betrouwbaarheidseisen;
- het sturen op beveiligingsbewustzijn, bedrijfscontinuïteit en op naleving van regels en richtlijnen;
- het oplossen van beveiligingsincidenten (Voorval dat de betrouwbaarheid, beschikbaarheid, vertrouwelijkheid en privacy van de informatie/Informatievoorziening verstoort, en daarmee de informatieveiligheid kan aantasten);
- het expliciet vaststellen van relevante wettelijke statutaire, regelgevende, contractuele eisen en de aanpak van de organisatie om aan deze eisen te voldoen moeten voor elk informatiesysteem (een samenhangende, gegevensverwerkende functionaliteit voor de besturing of ondersteuning van één of meer bedrijfsprocessen) en de organisatie;
- het waarborgen van privacy en bescherming van persoonsgegevens conform relevante wet- en regelgeving en die in lijn moet zijn met het Privacy beleid van de gemeente Westerwolde;
- opdrachtgeven tot en toezien op het uitvoeren van periodieke beveiligingsaudits;

- het rapporteren, via de CISO, over compliance (voldoen) aan wet- en regelgeving en algemeen beleid van de gemeente in de P&C-rapportages.

#### 2.1.5 Chief Information Security Officer (CISO)

Deze rol is op organisatieniveau verantwoordelijk voor het actueel houden van het informatieveiligheidsbeleid, het coördineren van de uitvoering van het beleid, het adviseren bij projecten, het beheersen van risico's en het opstellen van rapportages.

De CISO heeft in ieder geval de volgende verantwoordelijkheden:

- Rapporteert rechtstreeks aan de gemeentesecretaris en het bestuur.
- Coördineert het formuleren van informatieveiligheidsbeleid.
- Coördineert de uitvoering van de informatieveiligheidsanalyse en zorgt voor de actualisatie hiervan.
- Coördineert de prioritering van informatieveiligheidsmaatregelen uit de informatieveiligheidsanalyse en de uitvoering van het actieplan informatieveiligheid.
- Stelt een plan op voor overleg en rapportage met betrekking tot informatieveiligheid.
- Ondersteunt de gemeentesecretaris en het managementteam met kennis over informatieveiligheid, zodat zij hun verantwoordelijkheid voor de betrouwbaarheid van de informatievoorziening juist kunnen invullen.
- Is het aanspreekpunt voor medewerkers van de gemeente over het onderwerp informatieveiligheid;
- Volgt de externe invloeden die van invloed zijn op het informatieveiligheidsbeleid en de informatieveiligheidsanalyse.
- Geeft gevraagd én ongevraagd advies over informatieveiligheid aan de gehele organisatie.
- Bevordert het beveiligingsbewustzijn in de organisatie.
- Houdt de registratie van informatiebeveiligingsincidenten bij in een incidentenregister en is verantwoordelijk voor de juiste afhandeling en evaluatie van incidenten.
- Ondersteunt het college bij het maken van de rapportage over de informatieveiligheid van de gemeente in het jaarverslag.
- Is door de IBD (Informatiebeveiligingsdienst) benoemd als VCIB'er (Vertrouwelijke Contactpersoon Informatiebeveiliging) en onderhoudt contact met de IBD met als plaatsvervanger voor dit onderdeel de functionaris gegevensbescherming (FG) tevens benoemd door de IBD als 2e VCIB'er.
- Rapporteert over de informatieveiligheid van de gemeente in de P&C managementrapportages vergezeld van een Collegeverklaring/In Control Verklaring. Hierbij bundelt de coördinator informatieveiligheid de deelbijdragen van het afdelingsmanagement.

#### 2.1.6 Informatiebeveiligingsspecialist

Deze rol is in ieder geval verantwoordelijk voor:

- Het ondersteunen van de CISO met betrekking tot uitvoerende acties die voortvloeien uit het CIO-Team.
- Het in laten plannen van periodieke CIO-Team bijeenkomsten.
- Zorgen dat de beheerders ondersteund worden en de controles m.b.t. audits uitgevoerd worden en toegevoegd worden in het ISMS.
- Verder alle overige uitvoerende taken ter ondersteuning van de CISO.

#### 2.1.7 Controller informatieveiligheid (concerncontroller informatiebeveiliging)

Deze rol is op organisatieniveau verantwoordelijk voor het verbijzonderde toezicht op de naleving van het informatieveiligheidsbeleid, de realisatie van voorgenomen veiligheidsmaatregelen en de escalatie van beveiligingsincidenten.

De *controller informatieveiligheid* is in ieder geval verantwoordelijk voor:

- De periodieke toetsing op de juiste naleving, de werking, de effectiviteit en de kwaliteit van de maatregelen ten aanzien van informatieveiligheid, dit gebeurt in samenwerking met de beveiligingsbeheerders.
- De controle op de voortgang van het uitvoeren van de maatregelen uit de informatieveiligheidsanalyse en actieplan informatieveiligheid.
- De controle op de periodieke actualisatie van het informatieveiligheidsbeleid en de informatieveiligheidsanalyse.
- De bewaking van het niveau van informatieveiligheid.
- De toetsing van evaluatieproces van beveiligingsincidenten.
- De rapportage van bevindingen aan gemeentesecretaris en het college van B en W.

De rol van controller informatieveiligheid heeft op twee specifieke deelgebieden een voorgeschreven benaming. Dit betreft het gebied van reisdocumenten en rijbewijzen. Het betreft de volgende benamingen:

- *Beveiligingsfunctionaris reisdocumenten*: verantwoordelijk voor het toezicht op de naleving van de beveiligingsprocedures reisdocumenten.
- *Beveiligingsfunctionaris rijbewijzen*: verantwoordelijk voor het toezicht op de naleving van de beveiligingsprocedures rijbewijzen.

Er dient een controller informatieveiligheid te zijn benoemd, dus niet alleen voor reisdocumenten en rijbewijzen, maar integraal voor alle onderdelen van de organisatie m.b.t. informatieveiligheid. Zodra er een integraal auditplan en planning & control cyclus is voor de gemeente Westerwolde zal de controller informatieveiligheid dit integraal auditplan als leidraad nemen.

#### 2.1.8 Beveiligingsbeheerder

Deze rol is verantwoordelijk voor het beheer, de coördinatie en advies ten aanzien van de informatieveiligheid binnen een specifiek deelgebied. In wetgeving worden verschillende benamingen aan rollen gegeven voor veelal dezelfde taken en verantwoordelijkheden ten aanzien van specifieke gegevensverzamelingen. Om eenduidigheid in naamgeving te verkrijgen wordt in dit beleidsdocument de veiligheidsverantwoordelijkheid ten aanzien van een specifieke gegevensverzameling toegewezen aan en gedefinieerd als beveiligingsbeheerder. Hierbij volgen de deelgebieden waarbij een beveiligingsbeheerder is aangewezen met vermelding van eventuele officiële rolbenaming: DigiD, BRP (Waardedocumenten en Autorisatiebevoegde Reisdocumenten/Aanvraagstations en Autorisatiebevoegde Rijbewijzen valt hier ook onder), SUWI (officieel Security Officer SUWI), BAG, BGT, en BRO. Daarnaast worden er beveiligingsbeheerders aangewezen op verschillende aspecten van de gemeentelijke bedrijfsvoering zoals Facilitaire Zaken, ICT, DIV (Archivering), HRM en de primaire processen.

Specifiek verplichte beveiligingsbeheerdersrollen:

- *Autorisatiebevoegde Reisdocumenten/Aanvraagstations*: Verantwoordelijk voor het beheer van de autorisaties (het toekennen van rechten in informatiesystemen aan personen of groepen) voor de reisdocumentenmodules (RAAS en aanvraagstations).
- *Autorisatiebevoegde Rijbewijzen*: Verantwoordelijk voor het beheer van de autorisaties voor rijbewijzen, inclusief aanmelding bij de RDW.  
*De twee bovengenoemde rollen vallen onder de rol beveiligingsbeheerder BRP*
- *Security Officer SUWI*: verantwoordelijk voor het beheer van beveiligingsprocedures en maatregelen in het kader van Suwinet. De Security Officer verzorgt minimaal jaarlijks een rapportage met betrekking tot de beveiligingsstatus van Suwinet aan het college en beoordeelt daarnaast meerdere keren per jaar een rapportage op bij het BKWI over het gebruik van Suwinet door de gemeente.

De *beveiligingsbeheerder* is voor het toegewezen deelgebied verantwoordelijk voor het geheel van activiteiten gericht op de toepassing en naleving van de maatregelen en procedures die voortkomen uit het informatieveiligheidsbeleid, inclusief de maatregelen die op de audit en zelfevaluatie onderdelen gelden.

#### *2.1.9 Verantwoordelijkheden afdeling overstijgende (informatie)systemen*

Adviezen over de kaders waarbinnen overstijgende (informatie)systemen binnen de gemeente moeten voldoen vallen onder de verantwoordelijkheid van de informatiemanager en als kader geldt het informatiebeleid van de gemeente Westerwolde. Deze systemen, die door meer dan één gemeentelijk organisatieonderdeel worden gebruikt, bevatten gegevens die door meerdere organisatieonderdelen worden vastgelegd. Voor ieder afdeling overstijgend (informatie)systeem heeft het management het primaat dit te mandateren aan een leidinggevende van een bepaald organisatieonderdeel dat daarmee verantwoordelijk wordt voor die gehele gegevensverzameling of het (informatie)systeem. Elk (informatie)systeem is benoemd inclusief onderliggende processen en officieel toegewezen aan een proceseigenaar. Voor alle al dan niet overstijgende (informatie) systemen die niet zijn toegewezen aan een procesverantwoordelijke, geldt dat de gemeentesecretaris de procesverantwoordelijke is. Middels het vaststellen van het strategische informatiebeveiligingsbeleid Westerwolde worden ook tevens alle bijlagen behorende bij dit document vastgesteld. De procesverantwoordelijke van een afdeling overstijgend (informatie)systeem draagt er zorg voor dat bij het gebruik ervan de wettelijke eisen en de gemeentelijke voorschriften worden nageleefd en dat de verantwoordelijkheden voor beveiliging voor alle betrokken partijen duidelijk omschreven zijn. Voordat wijzigingen, vernieuwingen of verwijderingen aangebracht worden in een (informatie)systeem, de applicaties en/of de gegevens en/of het beheer ervan, moet de informatiemanager hierover geïnformeerd en geraadpleegd te zijn en dient er een advies van de informatiemanager uitgebracht te zijn alvorens goedkeuring wordt gegeven voor een wijziging, vernieuwing of verwijdering. Dit is een randvoorwaarde. Het moet in lijn zijn met de op dat moment geldende informatiebeleid van de gemeente Westerwolde. Dit geldt voor wijziging, aanpassing of vernieuwing van de gehele gemeente brede informatievoorziening en alle onderdelen daarvan n.a.v. beveiligingsincidenten of beveiligingsmaatregelen.

De gemandateerd eigenaar raadpleegt de informatiemanager en na het ontvangen van het advies van de informatiemanager maakt de gemandateerde eigenaar minimaal de volgende schriftelijk afspraken met het gemeentelijke organisatieonderdeel of de externe organisatie dat van het afdeling overstijgend (informatie)systeem gebruik maakt:

- voorwaarden voor het toegestane gebruik van het afdeling overstijgend (informatie)systeem;
- de verantwoordelijkheden van de gebruikende partij binnen zijn organisatieonderdeel voor de gegevens uit het afdeling overstijgend (informatie)systeem;
- voorwaarden met betrekking tot de bescherming van het verwerken van persoonsgegevens;
- voorwaarden die de gebruikende partij verplichten voorzieningen te treffen voor een passend niveau van informatieveiligheid;
- procedure(s) betreffende autorisatie van medewerkers;
- procedure(s) betreffende toezicht op de naleving van afspraken en oplossen van eventuele geschillen.
- het recht op inzage in de resultaten van de externe audits en zelfevaluaties bij de gebruikende partij waaruit blijkt in welke mate deze aan het gemeentelijk informatieveiligheidsbeleid voldoet.

#### *2.1.10 Functionaris gegevensbescherming*

De FG is conform de Algemene Verordening Gegevensbescherming (AVG) de interne toezichthouder op de verwerking van persoonsgegevens binnen de gemeente. De FG heeft de volgende wettelijke taken (AVG Art 39), vertaald naar de situatie bij de gemeente:

Het takenpakket van de FG bestaat uit de volgende punten (art. 39 lid 1 AVG):

- Informeren en adviseren van het college, het management, de raad en de medewerkers over hun verplichtingen met betrekking tot gegevensbescherming.
- Toezien op naleving van zowel de AVG en andere wetten met betrekking tot gegevensbescherming als het beleid met betrekking tot de bescherming van persoonsgegevens van de verwerkingsverantwoordelijke of de bewerker. Hierbij hoort tevens toewijzing van verantwoordelijkheden, bewustmaking en opleiding van de bij de verwerking betrokken personeel en de betreffende audits.
- Desgevraagd adviseren omtrent gegevensbescherming effectbeoordeling, ook wel Privacy Data Impact Assessment (PDIA) genoemd, en toezien op de uitvoering daarvan.
- Toezichthouden op de registraties en afhandeling van beveiligingsincidenten waarbij persoonsgegevens betrokken zijn en toezichthouden van het melden van een datalek bij de Autoriteit en Persoonsgegevens en bij de betrokkenen. De CISO is vervanger.
- Samenwerken met en als contactpunt optreden voor de Autoriteit Persoonsgegevens (AP).
- Rekening houden met risico's naar de aard, omvang en context van verwerkingen van persoonsgegevens.
- Contactpersoon binnen de organisatie.
- Rapporteren aan de hoogste leidinggevende van de verwerkingsverantwoordelijke, zijnde in veel gevallen het college of de burgemeester en in sommige gevallen de gemeenteraad.

De FG heeft voor privacy een toezichthoudende taak, vergelijkbaar met de taak van controller informatieveiligheid voor informatieveiligheid. De uitvoering en implementatie van het beleid is belegd bij een of meerdere privacybeheerders, al dan niet specifiek voor een bepaalde afdeling, zoals bijvoorbeeld het sociaal domein.

#### 2.1.11 De privacybeheerder

Deze rol is gericht op de uitvoering en de naleving van de Algemene Verordening Gegevensbescherming (AVG). Daarnaast adviseert de medewerker over privacybescherming en over activiteiten ter bescherming van persoonsgegevens.

De *privacybeheerder* heeft in ieder geval de volgende verantwoordelijkheden:

- Beoordelen van de verwerking van persoonsgegevens tegen de achtergrond van de kaders van privacywetgeving en adviseert het management en afdelingshoofden en teamleiders bij wijzigingen in procesuitvoering, bedrijfsvoering en de toepassing van een privacy impact assessment.
- Als adviserend lid deelnemen aan programma's en projecten waarvan het resultaat gevolgen kan hebben voor de wijze van verwerking van persoonsgegevens.
- Uitleggen van de privacy voorschriften in de AVG, en daarnaast in de sectorale wetgeving.
- Coördineren van de privacy werkzaamheden, informeren en het verzorgen van meldingen bij de FG.
- Coördineren, samenvoegen en openbaar maken van de overzichten van gegevensverwerkingen die worden aangeleverd door de organisatieonderdelen van de gemeente.
- Coördineren van verzoeken om inzage, correctie en verzet ten aanzien van persoonsgegevens en adviseren over de afhandeling.
- Rapporteren aan het Management Team.
- Inrichten van procedures voor het afhandelen van datalekken waarbij persoonsgegevens betrokken zijn.
- Beheer en onderhoud van de standaarddocumenten voor bewerkersovereenkomsten, convenanten en reglementen.
- Adviseren en ondersteunen bij het besluitvormingsproces en het afsluiten van verwerkersovereenkomsten en convenanten en de vaststelling van reglementen.

### 2.1.12 De medewerkers

Alle medewerkers dragen verantwoordelijkheid voor de veiligheid van de activiteiten die behoren tot hun eigen functie en taken. Zij betrachten zorgvuldigheid en discipline bij het omgaan met informatie en (informatie)systemen. Zij zijn zich bewust van de eisen ten aanzien van de betrouwbaarheid, de integriteit, de beschikbaarheid en de controleerbaarheid van de informatieprocessen waarbij zij zijn betrokken. In het tactisch informatieveiligheidsbeleid zijn gedragsregels in het kader van informatieveiligheid uitgewerkt. Iedere medewerker wordt geacht deze gedragsregels te kennen en uit te dragen bij het uitoefenen van zijn of haar functie.

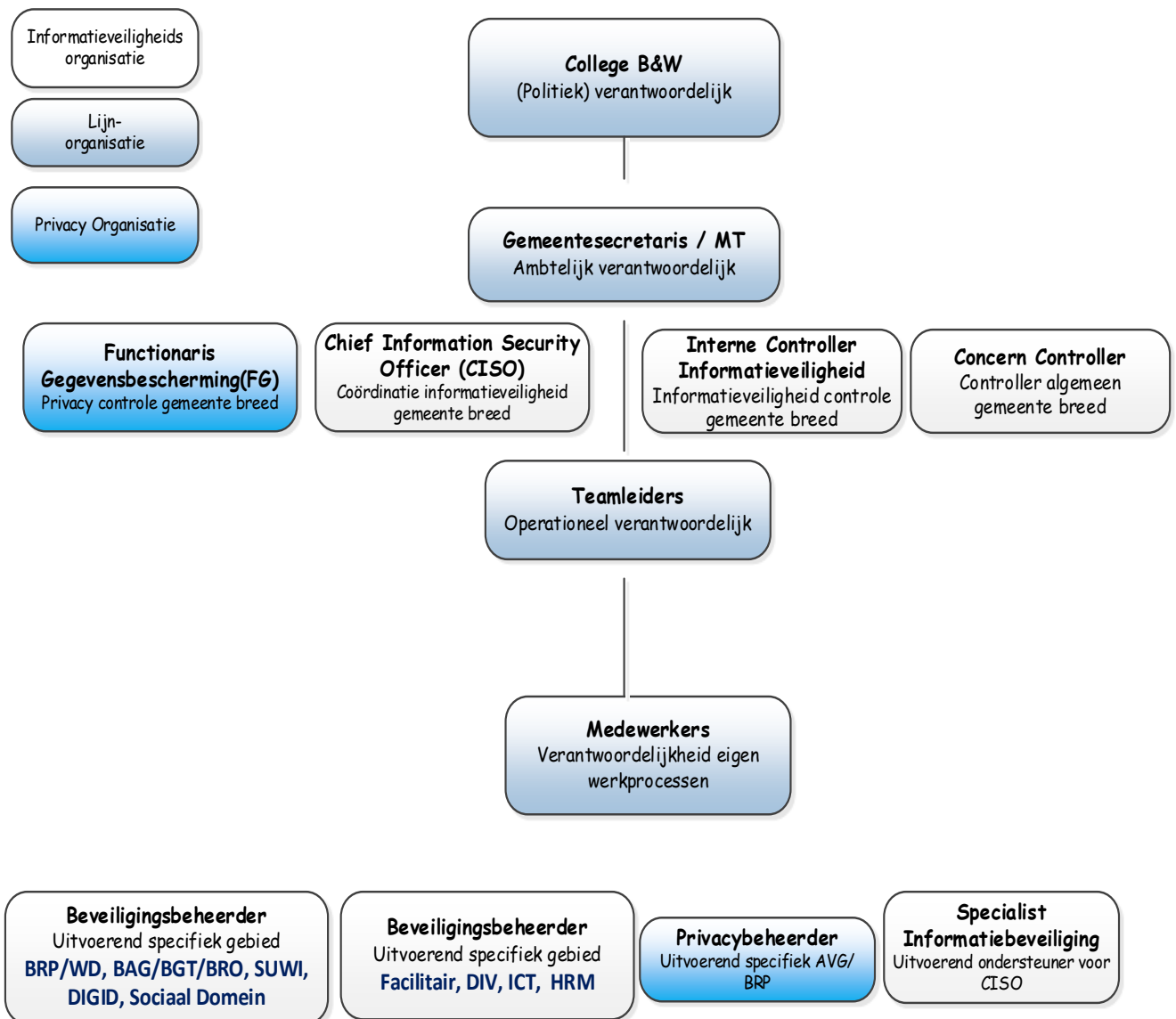

### 2.1.13 Verantwoordelijkheden en rollen specifiek voor de BRP

De verantwoordelijkheden van de rollen en/of functies van de gegevensbeheerder BRP, privacybeheerder BRP, applicatiebeheerder BRP, systeembeheerder BRP en beveiligingsbeheerder BRP zijn als volgt belegd:

#### **Funciescheiding Waardedocumenten**

Om de kans te verkleinen dat medewerkers van de afdeling Dienstverlening, Team Extern door kwaadwillende worden misleid (externe fraude), of dat zij al dan niet onder druk van chantage, bedreiging of omkoping misbruik maken van hun bevoegdheden (interne fraude) is functiescheiding bij het verstrekken van waarde documenten noodzakelijk.

Hieronder een korte uitleg van de relevante termen:

- **Aanvraag/verstrekking:** Hieronder wordt verstaan het bij de balie behandelen van een aanvraag voor een Waardedocument en de beslissing daarop. Bij de aanvraag van een rijbewijs dient een aanvraagformulier te worden ingevuld; bij de aanvraag van een reisdocument moet een foto- en handtekeningformulier worden gebruikt. Eventueel kan daarbij een aanvraagformulier worden ingevuld.
- **Beheer:** Hieronder wordt verstaan de verantwoordelijkheid voor de materialen en (gepersonaliseerde) Waarde documenten tussen het moment van de aanvraag en de uitreiking.
- **Uitreiking:** Hieronder wordt verstaan het feitelijk aan de houder ter beschikking stellen van het op zijn naam gestelde Waarde document.

### ***Functiescheiding Reisdocumenten***

Op grond van de PUN dient de volgende functiescheiding te worden gerealiseerd:

- Tussen de beveiligingsbeheerder reisdocumenten en degenen die belast zijn met uitvoerende- en beheertaken met betrekking tot reisdocumenten (PUN art. 93, lid 10).
- De beveiligingsbeheerder reisdocumenten mag niet betrokken zijn bij of verantwoordelijkheid dragen voor de procedures rondom reisdocumenten. Dit voorkomt dat de beveiligingsfunctionaris reisdocumenten zijn eigen werk controleert.
- Tussen aanvraag/verstrekking, beheer en uitreiking van reisdocumenten (PUN art. 93 lid 1, sub c). Het reisdocument moet door een andere medewerker worden uitgereikt dan degene die de beslissing op de aanvraag heeft genomen.

De functiescheiding op dit gebied wordt in de gemeente Westerwolde bereikt doordat op het uitreikformulier of het aanvraagformulier de paraaf van de medewerker is geplaatst, die over de aanvraag heeft beslist.

- Door de medewerkers wordt er middels de signalering in de reisdocumentenmodule op toegezien dat de uitreiking door een andere medewerker plaatsvindt.
- Voorts dient er ingevolge artikel 93, lid 1, sub c van de PUN functiescheiding te zijn gerealiseerd tussen degene die het beheer heeft over de voorraad gepersonaliseerde reisdocumenten en de medewerkers die de aanvraag behandelen dan wel de uitreiking verzorgen.

Indien door een te geringe personele capaciteit deze functiescheiding onmogelijk is, kan tijdelijk hiervan worden afgeweken (procedure Ontbreken van voldoende functiescheiding).

Hierbij gelden op grond van artikel 93, lid 3 van de PUN de volgende voorschriften:

Schriftelijk wordt vastgelegd:

- De reden waarom tijdelijk niet aan de eis van functiescheiding kan worden voldaan;
- De periode waarin niet aan de eis van functiescheiding kan worden voldaan;
- De namen van de medewerkers, die in deze periode zijn belast met de aanvraag/verstrekking, het beheer en de uitreiking van de reisdocumenten.

De uitdraai uit het RAAS en de afschriften van de in deze periode verstrekte documenten worden afzonderlijk bewaard.

Na afloop van de betreffende periode controleert de beveiligingsbeheerder reisdocumenten of de schriftelijke vastlegging aanwezig is en de aanvraag/verstrekking, het beheer en de uitreiking op de voorgeschreven wijze hebben plaatsgevonden.

### ***Funciescheiding Rijbewijzen***

Op grond van het Reglement Rijbewijzen dient de volgende functiescheiding te worden gerealiseerd:

#### Tussen aanvraag en uitreiking van rijbewijzen

Het rijbewijs wordt door een andere medewerker uitgereikt dan degene die de beslissing op de aanvraag heeft genomen.

De functiescheiding op dit gebied wordt in de gemeente Westerwolde bereikt doordat op het uitreikformulier of het aanvraagformulier de paraaf van de medewerker is geplaatst, die over de aanvraag heeft beslist. Door de medewerkers wordt er middels de signalering in de rijbewijsmodule op toegezien dat de uitreiking door een andere medewerker plaatsvindt.

Indien door een te geringe personele capaciteit deze functiescheiding onmogelijk is, kan tijdelijk hiervan worden afgeweken (procedure Ontbreken van voldoende functiescheiding).

Hierbij gelden op grond van artikel 128, lid 3 van het Reglement Rijbewijzen de volgende voorschriften:

Schriftelijk wordt vastgelegd:

- de reden waarom tijdelijk niet aan de eis van functiescheiding kan worden voldaan;
- de periode waarin niet aan de eis van functiescheiding kan worden voldaan;
- de namen van de ambtenaren, die in deze periode zijn belast met de aanvraag, het beheer en de uitreiking van de rijbewijzen.

De betreffende aanvraagformulieren en de gegevens over de in deze periode verstrekte documenten worden afzonderlijk bewaard.

Na afloop van de betreffende periode controleert de beveiligingsbeheerder rijbewijzen of de schriftelijke vastlegging aanwezig is en de aanvraag, het beheer en de uitreiking op de voorgeschreven wijze hebben plaatsgevonden. In de bijlage Functieverdeling BRP is de benoeming van de rollen en de vervanging vastgelegd.

## ***2.2 Overleg en afstemmingsorganen***

De CISO is coördinator van het CIO-Team dat minimaal viermaal per jaar bij elkaar komt. Bij dit overleg zijn aanwezig:

- De CISO.
- De specialist informatieveiligheid.
- De controller Informatieveiligheid.
- De beveiligingsbeheerders.
- De privacy beheerder.
- De functionaris gegevensbescherming.
- Agendaleden: MT lid of specialist.

Onderwerpen:

- Voortgang uitvoering maatregelen uit de informatieveiligheidsanalyse c.q. uit het actieplan Informatieveiligheid;
- Evaluatie van beveiligingsincidenten;
- Planning en voorbereiding van audits, controles en zelfevaluaties;
- Evaluatie en actualisatie informatieveiligheidsbeleid en de informatieveiligheidsanalyse.

Daarnaast vindt er afstemming plaats tussen de CISO en de functioneel-, applicatie- en gegevensbeheerder(s) en de proceseigenaar van (informatie)systemen. Verder is er minimaal viermaal per jaar een overleg tussen de CISO en FG, de gemeentesecretaris en de portefeuillehouder om de stand van zaken omtrent informatieveiligheid en privacy te bespreken.

### ***2.3 Informatiebeveiligings-crisisbeheersing***

Voor interne crisisbeheersing dient een kernteam informatieveiligheid geïnstalleerd te zijn. Dit team komt uitsluitend bij elkaar in geval van grote incidenten of calamiteiten (gebeurtenis die een zodanige verstoring van informatiesystemen of processen tot gevolg heeft, dat aanzienlijke maatregelen moeten worden genomen om het oorspronkelijke werkingsniveau te herstellen). Managementteam stelt vast in welke gevallen en door wie er contacten met autoriteiten (brandweer, toezichthouders, IBD enz.) wordt onderhouden. De criteria voor de handels- en werkwijze tijdens grote incidenten of calamiteiten worden nader in een procedure uitgewerkt. Dit team bestaat in ieder geval uit:

- Gemeentesecretaris (voorzitter).
- CISO.
- De beveiligingsbeheerder ICT
- De verantwoordelijke beveiligingsbeheerder (afhankelijk van het incident of de calamiteit).
- Relevante experts (indien nodig).
- Een lid van de afdeling communicatie.

## ***BIJLAGE 1 Rollen en namen informatieveiligheid- en privacy organisatie, tezamen het CIO-Team van de gemeente Westerwolde***

<b>Rol</b>	<b>Naam</b>
Chief Information Security Officer (CISO)	Proces-security architect
Controller Informatieveiligheid	Concern controller
Beveiligingsbeheerder BRP en Waardedocumenten	Adviseur Burgerzaken
Beveiligingsbeheerder BAG	BAG-beheerder
Beveiligingsbeheerder BGT	Medewerker gegevensbeheer BAG
Beveiligingsbeheerder BRO	Medewerker advies en ontwerp civiel
Beveiligingsbeheerder Facilitair	Medewerker facilitaire zaken
Beveiligingsbeheerder ICT	Informatiemanager
Beveiligingsbeheerder DIV	Coördinator en specialist DIV
Beveiligingsbeheerder HRM	Strategisch HRM-adviseur
Beveiligingsbeheerder Sociaal Domein	Kwaliteitsmedewerker Samenleving
Beveiligingsbeheerder DIGID	Adviseur Online Dienstverlening
Privacy beheerder AVG/BRP	Juridisch medewerker
Functionaris gegevensbescherming	Concern controller
Informatiebeveiligingsspecialist	Informatiespecialist
Security Officer SUWI	Proces-security architect

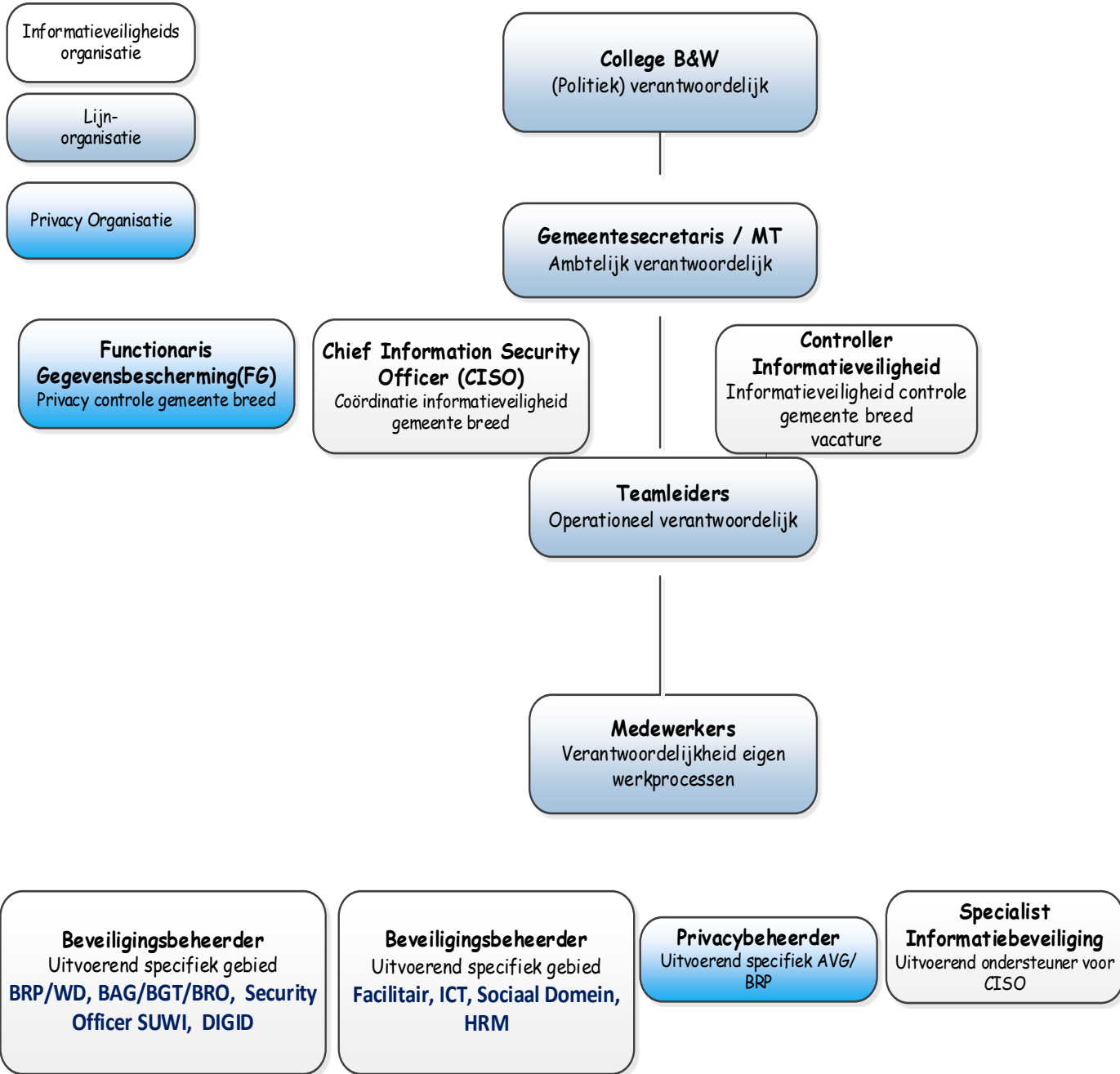

## **BIJLAGE 2 Benoeming BRP-functies**

<b>BRP Functie</b>	<b>Naam medewerker</b>
Systeembeheerder BRP	Medewerker GRID NV
Applicatiebeheerder BRP	Medewerker applicatiebeheer BRP
Privacybeheerder BRP/AVG	Juridisch medewerker
Gegevensbeheerder BRP	Medewerker Burgerzaken Back-office
Toezichthouder BRP	Adviseur Burgerzaken, Toezichthouders Sociaal Domein en BRP
Beveiligingsfunctionaris Reis- en waardedocumenten	Concern controller

## BIJLAGE 3 Overzicht: Informatie systemen (inclusief onderliggende processen) met bijbehorende proceseigenaren en dataclassificatie.

Informatiesysteem	Proceseigenaar	Kernomschrijving (I)	Basis beveiligingsniveau (BBN)	Class. Beschikbaarheid	Class. integriteit	Class. vertrouwelijkheid	Class. Privacy
<b>Overzicht informatiesystemen met proces(systeem) eigenaar, processen en basis beveiligingsniveau (BBN)</b>							
AVG - Beheren Persoonsgegevens	Manager Dienstverlening	Datalek melding	Midden (2)	Laag (1)	Midden (2)	Midden (2)	Midden (2)
AVG - Beheren Persoonsgegevens	Manager Dienstverlening	Persoonsgegevens beperking verwerking verzoek	Midden (2)	Laag (1)	Midden (2)	Midden (2)	Hoog (3)
AVG - Beheren Persoonsgegevens	Manager Dienstverlening	Persoonsgegevens verwerkersovereenkomst	Midden (2)	Laag (1)	Midden (2)	Laag (1)	Midden (2)
AVG - Beheren Persoonsgegevens	Manager Dienstverlening	Persoonsgegevens correctieverzoek	Midden (2)	Laag (1)	Midden (2)	Midden (2)	Hoog (3)
AVG - Beheren Persoonsgegevens	Manager Dienstverlening	Persoonsgegevens dataportabiliteit verzoek	Midden (2)	Laag (1)	Midden (2)	Midden (2)	Hoog (3)
AVG - Beheren Persoonsgegevens	Manager Dienstverlening	Persoonsgegevens inzageverzoek	Midden (2)	Laag (1)	Midden (2)	Midden (2)	Hoog (3)
AVG - Beheren Persoonsgegevens	Manager Dienstverlening	Persoonsgegevens verstrekkingen	Midden (2)	Laag (1)	Midden (2)	Midden (2)	Midden (2)
AVG - Beheren Persoonsgegevens	Manager Dienstverlening	Persoonsgegevens verwerking bezwaar	Midden (2)	Laag (1)	Midden (2)	Midden (2)	Hoog (3)
AVG - Beheren Persoonsgegevens	Manager Dienstverlening	Persoonsgegevens verwerking toestemming betrokkene	Midden (2)	Laag (1)	Midden (2)	Laag (1)	Midden (2)
AVG - Beheren Persoonsgegevens	Manager Dienstverlening	Persoonsgegevens verwijderingsverzoek	Midden (2)	Laag (1)	Midden (2)	Midden (2)	Hoog (3)
AVG - Beheren Persoonsgegevens	Manager Dienstverlening	Privacy Impact Analyse (PIA)	Laag (1)	Laag (1)	Laag (1)	Laag (1)	Laag (1)
Burgerzaken	Teamleider Team Extern	Afspraak KCC behandelen	Midden (2)	Laag (1)	Midden (2)	Laag (1)	Midden (2)
Burgerzaken	Teamleider Team Extern	Afstand van Nederlandse nationaliteit verklaringen	Midden (2)	Laag (1)	Midden (2)	Midden (2)	Hoog (3)
Burgerzaken	Teamleider Team Extern	Attestatie de vita	Midden (2)	Laag (1)	Midden (2)	Midden (2)	Midden (2)
Burgerzaken	Teamleider Team Extern	Bewijs Nederlanderschap	Midden (2)	Laag (1)	Midden (2)	Midden (2)	Hoog (3)
Burgerzaken	Teamleider Team Extern	BRP bestuurlijke boete	Midden (2)	Laag (1)	Hoog (3)	Midden (2)	Hoog (3)
Burgerzaken	Teamleider Team Extern	BRP zelfevaluatie	Midden (2)	Laag (1)	Midden (2)	Laag (1)	Laag (1)
Burgerzaken	Teamleider Team Extern	BurgerServiceNummer (BSN) voorraadbeheer	Laag (1)	Laag (1)	Laag (1)	Laag (1)	Laag (1)

Burgerzaken	Teamleider Team Extern	Documenten Burgerlijke Stand	Midden (2)	Laag (1)	Midden (2)	Midden (2)	Midden (2)
Burgerzaken	Teamleider Team Extern	Dubbele inschrijving personen	Midden (2)	Laag (1)	Midden (2)	Laag (1)	Midden (2)
Burgerzaken	Teamleider Team Extern	Dubbelen/afschriften Burgerlijke Stand doorzending	Midden (2)	Laag (1)	Midden (2)	Laag (1)	Laag (1)
Burgerzaken	Teamleider Team Extern	Eenmalige trouwlocaties	Midden (2)	Laag (1)	Midden (2)	Laag (1)	Midden (2)
Burgerzaken	Teamleider Team Extern	GBA-adresonderzoeken	Midden (2)	Laag (1)	Midden (2)	Laag (1)	Midden (2)
Burgerzaken	Teamleider Team Extern	GBA-afschriften	Midden (2)	Laag (1)	Midden (2)	Midden (2)	Midden (2)
Burgerzaken	Teamleider Team Extern	GBA-gegevens protocollering	Midden (2)	Laag (1)	Laag (1)	Midden (2)	Laag (1)
Burgerzaken	Teamleider Team Extern	GBA-gegevensonderzoeken	Midden (2)	Laag (1)	Midden (2)	Laag (1)	Midden (2)
Burgerzaken	Teamleider Team Extern	GBA-informatieverstrekkingen aan derden	Midden (2)	Laag (1)	Midden (2)	Laag (1)	Laag (1)
Burgerzaken	Teamleider Team Extern	GBA-informatieverzoeken	Midden (2)	Laag (1)	Midden (2)	Laag (1)	Midden (2)
Burgerzaken	Teamleider Team Extern	Gemeentegids verstrekkingen	Midden (2)	Laag (1)	Midden (2)	Laag (1)	Laag (1)
Burgerzaken	Teamleider Team Extern	Gezag over minderjarige vaststellingen	Midden (2)	Laag (1)	Midden (2)	Midden (2)	Hoog (3)
Burgerzaken	Teamleider Team Extern	Huwelijksbevoegdheid verklaring	Midden (2)	Laag (1)	Midden (2)	Midden (2)	Hoog (3)
Burgerzaken	Teamleider Team Extern	Kwaliteitsdocumenten wijzigingen	Midden (2)	Laag (1)	Midden (2)	Laag (1)	Laag (1)
Burgerzaken	Teamleider Team Extern	Nationaliteitsgegevens vreemden	Midden (2)	Laag (1)	Midden (2)	Midden (2)	Laag (1)
Burgerzaken	Teamleider Team Extern	Nederlandse nationaliteit / bijzonder Nederlanderschap	Midden (2)	Laag (1)	Midden (2)	Midden (2)	Hoog (3)
Burgerzaken	Teamleider Team Extern	Persoonslijsten ambtshalve opschortingen	Midden (2)	Laag (1)	Midden (2)	Laag (1)	Midden (2)
Burgerzaken	Teamleider Team Extern	Persoonslijsten onterecht aangelegd	Laag (1)	Laag (1)	Laag (1)	Laag (1)	Midden (2)
Burgerzaken	Teamleider Team Extern	Politieke groeperingen registraties	Midden (2)	Laag (1)	Midden (2)	Midden (2)	Hoog (3)
Burgerzaken	Teamleider Team Extern	Trouwlocaties	Midden (2)	Laag (1)	Midden (2)	Laag (1)	Laag (1)
Burgerzaken	Teamleider Team Extern	Verklaringen Omtrent Gedrag (VOG)	Midden (2)	Laag (1)	Midden (2)	Midden (2)	Midden (2)
Burgerzaken	Teamleider Team Extern	Waarmerkingen documenten	Midden (2)	Laag (1)	Midden (2)	Midden (2)	Midden (2)
Burgerzaken	Teamleider Team Extern	Adoptiegegevens	Midden (2)	Laag (1)	Midden (2)	Midden (2)	Hoog (3)
Burgerzaken	Teamleider Team Extern	Adres onbekend melding	Midden (2)	Laag (1)	Midden (2)	Laag (1)	Midden (2)

Burgerzaken	Teamleider Team Extern	Briefadres- of woonadresomzettingen	Midden (2)	Laag (1)	Midden (2)	Midden (2)	Hoog (3)
Burgerzaken	Teamleider Team Extern	Brondocument burgerlijke stand beoordelingen	Midden (2)	Laag (1)	Midden (2)	Laag (1)	Midden (2)
Burgerzaken	Teamleider Team Extern	BRP afschrift akte burgerlijke stand	Midden (2)	Hoog (3)	Midden (2)	Midden (2)	Hoog (3)
Burgerzaken	Teamleider Team Extern	BRP inschrijving niet-ingezetene	Midden (2)	Laag (1)	Midden (2)	Midden (2)	Hoog (3)
Burgerzaken	Teamleider Team Extern	BRP levenloos geboren kind	Midden (2)	Hoog (3)	Midden (2)	Midden (2)	Midden (2)
Burgerzaken	Teamleider Team Extern	BurgerServiceNummer (BSN) foutafhandelingen	Midden (2)	Laag (1)	Midden (2)	Laag (1)	Midden (2)
Burgerzaken	Teamleider Team Extern	Doodgeboren kind aangiften	Midden (2)	Laag (1)	Midden (2)	Midden (2)	Hoog (3)
Burgerzaken	Teamleider Team Extern	Echtscheidingen ontbindingen geregistreerde partnerschappen	Midden (2)	Laag (1)	Midden (2)	Midden (2)	Midden (2)
Burgerzaken	Teamleider Team Extern	Eerste inschrijvingen	Midden (2)	Laag (1)	Midden (2)	Midden (2)	Midden (2)
Burgerzaken	Teamleider Team Extern	Emigraties	Midden (2)	Laag (1)	Midden (2)	Midden (2)	Midden (2)
Burgerzaken	Teamleider Team Extern	Erkenningen vernietigingen	Midden (2)	Laag (1)	Midden (2)	Midden (2)	Hoog (3)
Burgerzaken	Teamleider Team Extern	EU-onderdaan registraties voor verkiezing	Midden (2)	Laag (1)	Midden (2)	Midden (2)	Hoog (3)
Burgerzaken	Teamleider Team Extern	GBA-mutaties naamgebruikgegevens	Midden (2)	Laag (1)	Midden (2)	Midden (2)	Midden (2)
Burgerzaken	Teamleider Team Extern	Geboorteaangiften	Midden (2)	Hoog (3)	Midden (2)	Midden (2)	Hoog (3)
Burgerzaken	Teamleider Team Extern	Geboorten erkenningen	Midden (2)	Laag (1)	Midden (2)	Midden (2)	Hoog (3)
Burgerzaken	Teamleider Team Extern	Geheimhoudingsverzoek persoonsgegevens	Midden (2)	Laag (1)	Midden (2)	Midden (2)	Midden (2)
Burgerzaken	Teamleider Team Extern	Geslachtsnaamwijzigingen	Midden (2)	Laag (1)	Midden (2)	Laag (1)	Midden (2)
Burgerzaken	Teamleider Team Extern	Geslachtswijzigingen	Midden (2)	Laag (1)	Midden (2)	Midden (2)	Hoog (3)
Burgerzaken	Teamleider Team Extern	(Her)vestigingen vanuit buitenland	Midden (2)	Laag (1)	Midden (2)	Midden (2)	Midden (2)
Burgerzaken	Teamleider Team Extern	Huwelijken geregistreerde partnerschappen aangiften	Midden (2)	Laag (1)	Midden (2)	Midden (2)	Hoog (3)
Burgerzaken	Teamleider Team Extern	Huwelijken geregistreerde partnerschappen nietigverklaringen	Midden (2)	Laag (1)	Midden (2)	Midden (2)	Hoog (3)
Burgerzaken	Teamleider Team Extern	Huwelijken geregistreerde partnerschappen omzettingen	Midden (2)	Laag (1)	Midden (2)	Midden (2)	Hoog (3)
Burgerzaken	Teamleider Team Extern	Kandidaatstellingen verkiezing	Midden (2)	Laag (1)	Midden (2)	Midden (2)	Hoog (3)
Burgerzaken	Teamleider Team Extern	Melding pleegkind	Midden (2)	Laag (1)	Midden (2)	Midden (2)	Hoog (3)

Burgerzaken	Teamleider Team Extern	Moederschapserkenning	Midden (2)	Laag (1)	Midden (2)	Midden (2)	Hoog (3)
Burgerzaken	Teamleider Team Extern	Moederschapsontkenning rechterlijke uitspraak	Midden (2)	Laag (1)	Midden (2)	Midden (2)	Hoog (3)
Burgerzaken	Teamleider Team Extern	Naamskeuzeverklaringen	Midden (2)	Laag (1)	Midden (2)	Midden (2)	Hoog (3)
Burgerzaken	Teamleider Team Extern	Ongeboren vrucht erkenningen	Midden (2)	Laag (1)	Midden (2)	Midden (2)	Midden (2)
Burgerzaken	Teamleider Team Extern	Overlijdensmeldingen	Midden (2)	Hoog (3)	Midden (2)	Midden (2)	Midden (2)
Burgerzaken	Teamleider Team Extern	Persoonslijsten correctieverzoeken	Midden (2)	Laag (1)	Midden (2)	Midden (2)	Midden (2)
Burgerzaken	Teamleider Team Extern	Persoonslijsten dubbele administratienummers	Midden (2)	Laag (1)	Midden (2)	Laag (1)	Laag (1)
Burgerzaken	Teamleider Team Extern	PROBAS-meldingen	Midden (2)	Laag (1)	Midden (2)	Midden (2)	Hoog (3)
Burgerzaken	Teamleider Team Extern	Reisdocument fraude melding	Midden (2)	Laag (1)	Midden (2)	Midden (2)	Hoog (3)
Burgerzaken	Teamleider Team Extern	Vaderschapsontkeningen	Midden (2)	Laag (1)	Midden (2)	Midden (2)	Hoog (3)
Burgerzaken	Teamleider Team Extern	Vaderschapsontkeningen rechterlijke uitspraak	Midden (2)	Laag (1)	Midden (2)	Midden (2)	Hoog (3)
Burgerzaken	Teamleider Team Extern	Verhuizingen emigraties	Midden (2)	Laag (1)	Midden (2)	Midden (2)	Midden (2)
Burgerzaken	Teamleider Team Extern	Verklaringen onder ede of belofte	Midden (2)	Laag (1)	Midden (2)	Midden (2)	Midden (2)
Burgerzaken	Teamleider Team Extern	Verloren voorwerp meldingen	Midden (2)	Laag (1)	Midden (2)	Laag (1)	Midden (2)
Burgerzaken	Teamleider Team Extern	Vondelingen	Midden (2)	Laag (1)	Midden (2)	Midden (2)	Hoog (3)
Burgerzaken	Teamleider Team Extern	Voornaamswijzigingen	Midden (2)	Laag (1)	Midden (2)	Midden (2)	Midden (2)
Burgerzaken	Teamleider Team Extern	Afstandsverklaringen	Midden (2)	Laag (1)	Midden (2)	Laag (1)	Midden (2)
Burgerzaken	Teamleider Team Extern	Asbestemmingen	Midden (2)	Laag (1)	Midden (2)	Laag (1)	Midden (2)
Burgerzaken	Teamleider Team Extern	Asverstrooiing ontheffingen	Midden (2)	Laag (1)	Midden (2)	Laag (1)	Midden (2)
Burgerzaken	Teamleider Team Extern	Begraven cremieren verlof	Midden (2)	Midden (2)	Midden (2)	Laag (1)	Midden (2)
Burgerzaken	Teamleider Team Extern	Begraven of cremieren van gemeentewege	Midden (2)	Laag (1)	Hoog (3)	Laag (1)	Midden (2)
Burgerzaken	Teamleider Team Extern	Bijzondere begraafplaats toestemmingen	Midden (2)	Laag (1)	Midden (2)	Laag (1)	Midden (2)
Burgerzaken	Teamleider Team Extern	Graf ruiming	Midden (2)	Laag (1)	Hoog (3)	Laag (1)	Midden (2)
Burgerzaken	Teamleider Team Extern	Grafbedekkingsvergunningen	Midden (2)	Laag (1)	Midden (2)	Laag (1)	Midden (2)

Burgerzaken	Teamleider Team Extern	Grafonderhoudaanbestedingen	Midden (2)	Laag (1)	Midden (2)	Laag (1)	Midden (2)
Burgerzaken	Teamleider Team Extern	Grafrechtenoverschrijvingen	Midden (2)	Laag (1)	Midden (2)	Laag (1)	Midden (2)
Burgerzaken	Teamleider Team Extern	Grafrechtenverlengingen	Midden (2)	Laag (1)	Midden (2)	Laag (1)	Midden (2)
Burgerzaken	Teamleider Team Extern	Grafuitgifte asbussen plaatsingsvergunningen	Midden (2)	Laag (1)	Midden (2)	Laag (1)	Midden (2)
Burgerzaken	Teamleider Team Extern	Herbegraven opgraven stoffelijke overschotten	Midden (2)	Laag (1)	Hoog (3)	Laag (1)	Midden (2)
Burgerzaken	Teamleider Team Extern	Laissez-passers vervoer overledenen	Midden (2)	Midden (2)	Midden (2)	Laag (1)	Midden (2)
Burgerzaken	Teamleider Team Extern	Ontleding stoffelijk overschot verlof	Midden (2)	Midden (2)	Midden (2)	Laag (1)	Midden (2)
Burgerzaken	Teamleider Team Extern	Uitstelvergunningen begraven	Midden (2)	Laag (1)	Midden (2)	Laag (1)	Midden (2)
Burgerzaken	Teamleider Team Extern	Bromfietsrijbewijzen	Midden (2)	Laag (1)	Midden (2)	Midden (2)	Hoog (3)
Burgerzaken	Teamleider Team Extern	Buitenlands rijbewijs omwisselingen	Midden (2)	Laag (1)	Midden (2)	Midden (2)	Hoog (3)
Burgerzaken	Teamleider Team Extern	DigiD aanvraag vanuit buitenland	Midden (2)	Laag (1)	Midden (2)	Midden (2)	Midden (2)
Burgerzaken	Teamleider Team Extern	Militair rijbewijs omwisselingen	Midden (2)	Laag (1)	Midden (2)	Midden (2)	Hoog (3)
Burgerzaken	Teamleider Team Extern	Paspoort vervallenverklaring	Midden (2)	Laag (1)	Midden (2)	Midden (2)	Hoog (3)
Burgerzaken	Teamleider Team Extern	Reisdocument aanschrijvingen	Midden (2)	Laag (1)	Midden (2)	Laag (1)	Midden (2)
Burgerzaken	Teamleider Team Extern	Reisdocument niet-ingezetene	Midden (2)	Laag (1)	Midden (2)	Midden (2)	Hoog (3)
Burgerzaken	Teamleider Team Extern	Reisdocument vermissing/diefstal	Midden (2)	Laag (1)	Midden (2)	Midden (2)	Hoog (3)
Burgerzaken	Teamleider Team Extern	Reisdocumenten	Midden (2)	Hoog (3)	Midden (2)	Midden (2)	Hoog (3)
Burgerzaken	Teamleider Team Extern	Rijbewijs afstandsverklaring	Midden (2)	Laag (1)	Midden (2)	Laag (1)	Midden (2)
Burgerzaken	Teamleider Team Extern	Rijbewijs Eigen verklaring verstrekkingen	Midden (2)	Laag (1)	Midden (2)	Laag (1)	Midden (2)
Burgerzaken	Teamleider Team Extern	Rijbewijs vermissing/diefstal	Midden (2)	Laag (1)	Midden (2)	Midden (2)	Midden (2)
Burgerzaken	Teamleider Team Extern	Rijbewijzen	Midden (2)	Laag (1)	Midden (2)	Midden (2)	Hoog (3)
Burgerzaken	Teamleider Team Extern	Rijbewijzen niet-ingezetenen	Midden (2)	Laag (1)	Midden (2)	Midden (2)	Hoog (3)
Burgerzaken	Teamleider Team Extern	Tweede paspoorten	Midden (2)	Laag (1)	Midden (2)	Midden (2)	Hoog (3)
Burgerzaken	Teamleider Team Extern	Vluchtelingenpaspoorten	Midden (2)	Laag (1)	Midden (2)	Midden (2)	Hoog (3)

## STRATEGISCH GEMEENTEBREED INFORMATIEVEILIGHEIDSBELIJD

Burgerzaken	Teamleider Team Extern	Vreemdelingenpaspoorten	Midden (2)	Laag (1)	Midden (2)	Midden (2)	Hoog (3)
Burgerzaken	Teamleider Team Extern	Kiesrechtuitsluitingen	Midden (2)	Laag (1)	Midden (2)	Midden (2)	Hoog (3)
Burgerzaken	Teamleider Team Extern	Kiezerspassen	Midden (2)	Laag (1)	Midden (2)	Laag (1)	Midden (2)
Burgerzaken	Teamleider Team Extern	Ondersteuningsverklaringen kandidatenlijsten	Midden (2)	Laag (1)	Midden (2)	Midden (2)	Hoog (3)
Burgerzaken	Teamleider Team Extern	Referenda	Midden (2)	Laag (1)	Midden (2)	Midden (2)	Midden (2)
Burgerzaken	Teamleider Team Extern	Stemdistrictindelingen	Midden (2)	Laag (1)	Midden (2)	Laag (1)	Laag (1)
Burgerzaken	Teamleider Team Extern	Stemmen per brief	Midden (2)	Laag (1)	Midden (2)	Laag (1)	Midden (2)
Burgerzaken	Teamleider Team Extern	Verkiezingen	Midden (2)	Laag (1)	Midden (2)	Laag (1)	Midden (2)
Burgerzaken	Teamleider Team Extern	Vervangende stempas	Midden (2)	Laag (1)	Midden (2)	Laag (1)	Midden (2)
Burgerzaken	Teamleider Team Extern	Volmachtbewijzen stemmen	Midden (2)	Laag (1)	Midden (2)	Laag (1)	Midden (2)
Communicatie	Manager Dienstverlening	Communicatie uitingen intern	Laag (1)	Laag (1)	Laag (1)	Laag (1)	Laag (1)
Communicatie	Manager Dienstverlening	Informatieverstrekking op initiatief gemeente	Midden (2)	Laag (1)	Midden (2)	Laag (1)	Midden (2)
Dienstverlening	Manager Dienstverlening	Kwaliteitsverbeteringsmaatregelen	Laag (1)	Laag (1)	Laag (1)	Laag (1)	Laag (1)
Dienstverlening	Manager Dienstverlening	Meldpunt overbodige regels melding	Midden (2)	Laag (1)	Midden (2)	Laag (1)	Midden (2)
Dienstverlening	Manager Dienstverlening	Dienstverleningsaanbod aanpassing	Midden (2)	Laag (1)	Midden (2)	Laag (1)	Laag (1)
Dienstverlening	Manager Dienstverlening	Dienstverleningsaanbod opstelling	Midden (2)	Laag (1)	Midden (2)	Laag (1)	Laag (1)
Financiën	Teamleider Team FIN-JUR	Automatische incasso meldingen	Midden (2)	Laag (1)	Hoog (3)	Midden (2)	Hoog (3)
Financiën	Teamleider Team FIN-JUR	Begroting aanpassing	Midden (2)	Laag (1)	Hoog (3)	Laag (1)	Laag (1)
Financiën	Teamleider Team FIN-JUR	Begrotingen	Midden (2)	Laag (1)	Hoog (3)	Laag (1)	Laag (1)
Financiën	Teamleider Team FIN-JUR	Belastingafdrachten aan derden	Midden (2)	Laag (1)	Hoog (3)	Midden (2)	Hoog (3)
Financiën	Teamleider Team FIN-JUR	Betalingsregelingverzoeken	Midden (2)	Laag (1)	Hoog (3)	Midden (2)	Hoog (3)
Financiën	Teamleider Team FIN-JUR	BTW-compensatiefonds	Laag (1)	Laag (1)	Laag (1)	Laag (1)	Laag (1)
Financiën	Teamleider Team FIN-JUR	Budgetten aanpassing	Midden (2)	Laag (1)	Midden (2)	Laag (1)	Laag (1)
Financiën	Teamleider Team FIN-JUR	Budgetten beheer	Laag (1)	Laag (1)	Laag (1)	Laag (1)	Laag (1)

Financiën	Teamleider Team FIN-JUR	Budgetten opstelling	Midden (2)	Laag (1)	Midden (2)	Laag (1)	Laag (1)
Financiën	Teamleider Team FIN-JUR	Facturen aan debiteuren	Midden (2)	Laag (1)	Hoog (3)	Laag (1)	Midden (2)
Financiën	Teamleider Team FIN-JUR	Facturen van crediteuren	Midden (2)	Laag (1)	Hoog (3)	Laag (1)	Midden (2)
Financiën	Teamleider Team FIN-JUR	Garanties geldlening	Midden (2)	Laag (1)	Midden (2)	Midden (2)	Midden (2)
Financiën	Teamleider Team FIN-JUR	Garanties geldlening beëindiging	Midden (2)	Laag (1)	Midden (2)	Laag (1)	Midden (2)
Financiën	Teamleider Team FIN-JUR	Garanties geldlening wijziging	Midden (2)	Laag (1)	Midden (2)	Laag (1)	Midden (2)
Financiën	Teamleider Team FIN-JUR	Leningen aangaan	Midden (2)	Laag (1)	Hoog (3)	Laag (1)	Midden (2)
Financiën	Teamleider Team FIN-JUR	Leningen beëindiging	Midden (2)	Laag (1)	Hoog (3)	Laag (1)	Midden (2)
Financiën	Teamleider Team FIN-JUR	Leningen beheer	Midden (2)	Laag (1)	Midden (2)	Laag (1)	Midden (2)
Financiën	Teamleider Team FIN-JUR	Leningen wijziging	Midden (2)	Laag (1)	Hoog (3)	Laag (1)	Midden (2)
Financiën	Teamleider Team FIN-JUR	Uitzettingen aangaan	Midden (2)	Laag (1)	Hoog (3)	Laag (1)	Midden (2)
Financiën	Teamleider Team FIN-JUR	Uitzettingen beëindiging	Midden (2)	Laag (1)	Hoog (3)	Laag (1)	Midden (2)
Financiën	Teamleider Team FIN-JUR	Uitzettingen beheer	Midden (2)	Laag (1)	Midden (2)	Laag (1)	Midden (2)
Financiën	Teamleider Team FIN-JUR	Uitzettingen wijziging	Midden (2)	Laag (1)	Hoog (3)	Laag (1)	Midden (2)
Financiën	Teamleider Team FIN-JUR	Vorderingen rijksoverheid	Midden (2)	Laag (1)	Hoog (3)	Laag (1)	Laag (1)
Financiën	Teamleider Team FIN-JUR	Aansprakelijkstellingen van gemeente	Midden (2)	Laag (1)	Midden (2)	Midden (2)	Hoog (3)
Financiën	Teamleider Team FIN-JUR	Schadeclaims CAR-verzekeringen	Midden (2)	Laag (1)	Midden (2)	Laag (1)	Midden (2)
Financiën	Teamleider Team FIN-JUR	Schademeldingen eigendommen	Midden (2)	Laag (1)	Midden (2)	Laag (1)	Midden (2)
Financiën	Teamleider Team FIN-JUR	Verzekerde objecten	Midden (2)	Laag (1)	Midden (2)	Laag (1)	Midden (2)
Financiën	Teamleider Team FIN-JUR	Verzekeringenbeheer	Midden (2)	Laag (1)	Midden (2)	Laag (1)	Midden (2)
HRM	Manager Dienstverlening	Agressie tegen personeelslid melding	Midden (2)	Laag (1)	Midden (2)	Midden (2)	Hoog (3)
HRM	Manager Dienstverlening	Arbeidsplaats wijziging	Midden (2)	Laag (1)	Midden (2)	Midden (2)	Midden (2)
HRM	Manager Dienstverlening	Arbeidsplaatsvoorziening vergoeding aanvragen	Midden (2)	Laag (1)	Midden (2)	Midden (2)	Hoog (3)
HRM	Manager Dienstverlening	Arbo-incident	Midden (2)	Laag (1)	Midden (2)	Midden (2)	Hoog (3)

HRM	Manager Dienstverlening	Bedrijfs hulpverlening	Midden (2)	Laag (1)	Laag (1)	Midden (2)	Midden (2)
HRM	Manager Dienstverlening	Bemiddelingsverzoek	Midden (2)	Laag (1)	Midden (2)	Laag (1)	Midden (2)
HRM	Manager Dienstverlening	Geschenk meldingen	Midden (2)	Laag (1)	Midden (2)	Midden (2)	Midden (2)
HRM	Manager Dienstverlening	Indienstredingen	Laag (1)	Laag (1)	Laag (1)	Laag (1)	Laag (1)
HRM	Manager Dienstverlening	Integriteitsonderzoeken	Midden (2)	Laag (1)	Midden (2)	Hoog (3)	Hoog (3)
HRM	Manager Dienstverlening	Interne opleidingen verzorging	Laag (1)	Laag (1)	Laag (1)	Laag (1)	Laag (1)
HRM	Manager Dienstverlening	Interne regelingen aanpassing	Midden (2)	Laag (1)	Midden (2)	Laag (1)	Laag (1)
HRM	Manager Dienstverlening	Interne regelingen opstelling	Midden (2)	Laag (1)	Midden (2)	Laag (1)	Laag (1)
HRM	Manager Dienstverlening	Klacht ongewenst gedrag	Midden (2)	Laag (1)	Midden (2)	Hoog (3)	Hoog (3)
HRM	Manager Dienstverlening	Kraamverlof	Midden (2)	Laag (1)	Hoog (3)	Midden (2)	Midden (2)
HRM	Manager Dienstverlening	Loonbeslagleggingen	Midden (2)	Laag (1)	Midden (2)	Hoog (3)	Hoog (3)
HRM	Manager Dienstverlening	Neveninkomsten politieke ambtsdrager verrekening	Midden (2)	Laag (1)	Hoog (3)	Midden (2)	Hoog (3)
HRM	Manager Dienstverlening	Personeelsgegevens van derde verwerking	Midden (2)	Laag (1)	Midden (2)	Midden (2)	Hoog (3)
HRM	Manager Dienstverlening	Preventief medisch onderzoeken	Midden (2)	Laag (1)	Midden (2)	Midden (2)	Hoog (3)
HRM	Manager Dienstverlening	Tijdregistratie mutaties verwerking	Midden (2)	Laag (1)	Laag (1)	Midden (2)	Midden (2)
HRM	Manager Dienstverlening	Training personeel	Midden (2)	Laag (1)	Laag (1)	Midden (2)	Midden (2)
HRM	Manager Dienstverlening	Vertrouwenspersonen	Midden (2)	Laag (1)	Midden (2)	Midden (2)	Midden (2)
HRM	Manager Dienstverlening	Aanstellingen personeel	Midden (2)	Laag (1)	Midden (2)	Midden (2)	Hoog (3)
HRM	Manager Dienstverlening	Ambtsjubileumuitkeringen	Midden (2)	Laag (1)	Hoog (3)	Midden (2)	Hoog (3)
HRM	Manager Dienstverlening	Beoordelingsgesprekken	Midden (2)	Laag (1)	Midden (2)	Midden (2)	Hoog (3)
HRM	Manager Dienstverlening	Betrekkingsomvangwijzigingen	Midden (2)	Laag (1)	Midden (2)	Midden (2)	Hoog (3)
HRM	Manager Dienstverlening	Bevorderingen personeel	Midden (2)	Laag (1)	Hoog (3)	Midden (2)	Midden (2)
HRM	Manager Dienstverlening	Bijzonder verlof	Midden (2)	Laag (1)	Hoog (3)	Midden (2)	Midden (2)
HRM	Manager Dienstverlening	BRP beheerfunctionaris aanwijzingsbesluit	Midden (2)	Laag (1)	Midden (2)	Laag (1)	Midden (2)

HRM	Manager Dienstverlening	Buitengewoon ambtenaren	Midden (2)	Laag (1)	Midden (2)	Laag (1)	Midden (2)
HRM	Manager Dienstverlening	Buitengewoon opsporings ambtenaren (BOA's)	Midden (2)	Laag (1)	Midden (2)	Midden (2)	Hoog (3)
HRM	Manager Dienstverlening	Cafetariamodel	Midden (2)	Laag (1)	Midden (2)	Laag (1)	Laag (1)
HRM	Manager Dienstverlening	Cafetariamodel aanvraag	Midden (2)	Laag (1)	Hoog (3)	Midden (2)	Hoog (3)
HRM	Manager Dienstverlening	Competentieprofielen	Midden (2)	Laag (1)	Midden (2)	Laag (1)	Laag (1)
HRM	Manager Dienstverlening	Declaraties	Midden (2)	Laag (1)	Laag (1)	Midden (2)	Midden (2)
HRM	Manager Dienstverlening	Detachering personeel	Midden (2)	Laag (1)	Hoog (3)	Midden (2)	Midden (2)
HRM	Manager Dienstverlening	Disciplinaire maatregelen	Midden (2)	Laag (1)	Midden (2)	Midden (2)	Hoog (3)
HRM	Manager Dienstverlening	Financieel belang meldingen	Midden (2)	Laag (1)	Midden (2)	Midden (2)	Hoog (3)
HRM	Manager Dienstverlening	Flexibele werktijden	Midden (2)	Laag (1)	Midden (2)	Midden (2)	Midden (2)
HRM	Manager Dienstverlening	Functiewijzigingen	Midden (2)	Laag (1)	Hoog (3)	Midden (2)	Midden (2)
HRM	Manager Dienstverlening	Functionaris aanwijzing	Midden (2)	Laag (1)	Midden (2)	Midden (2)	Midden (2)
HRM	Manager Dienstverlening	Functionele schaalindelingen	Midden (2)	Laag (1)	Hoog (3)	Laag (1)	Hoog (3)
HRM	Manager Dienstverlening	Functioneringsgesprekken	Midden (2)	Laag (1)	Laag (1)	Midden (2)	Hoog (3)
HRM	Manager Dienstverlening	Gebruiksovereenkomst personeelslid	Midden (2)	Laag (1)	Midden (2)	Midden (2)	Midden (2)
HRM	Manager Dienstverlening	Gratificatietoekenningen	Midden (2)	Laag (1)	Hoog (3)	Midden (2)	Hoog (3)
HRM	Manager Dienstverlening	Indiensttrekkingen	Midden (2)	Laag (1)	Laag (1)	Midden (2)	Hoog (3)
HRM	Manager Dienstverlening	Inhuur van derden	Midden (2)	Laag (1)	Midden (2)	Midden (2)	Midden (2)
HRM	Manager Dienstverlening	Knelpunten medewerker	Midden (2)	Laag (1)	Laag (1)	Midden (2)	Hoog (3)
HRM	Manager Dienstverlening	Loontoeslagen	Midden (2)	Laag (1)	Laag (1)	Midden (2)	Hoog (3)
HRM	Manager Dienstverlening	Nevenfuncties meldingen	Midden (2)	Laag (1)	Midden (2)	Midden (2)	Midden (2)
HRM	Manager Dienstverlening	Onbetaald verlof	Midden (2)	Laag (1)	Midden (2)	Midden (2)	Hoog (3)
HRM	Manager Dienstverlening	Open sollicitaties	Midden (2)	Laag (1)	Midden (2)	Midden (2)	Midden (2)
HRM	Manager Dienstverlening	Opleidingen	Midden (2)	Laag (1)	Midden (2)	Midden (2)	Midden (2)

HRM	Manager Dienstverlening	Ouderschapsverlof	Midden (2)	Laag (1)	Midden (2)	Midden (2)	Hoog (3)
HRM	Manager Dienstverlening	Overlijden personeel	Midden (2)	Laag (1)	Midden (2)	Midden (2)	Hoog (3)
HRM	Manager Dienstverlening	Persoonlijke ontwikkelingsplannen	Midden (2)	Laag (1)	Midden (2)	Midden (2)	Midden (2)
HRM	Manager Dienstverlening	Planningsgesprek	Midden (2)	Laag (1)	Laag (1)	Midden (2)	Midden (2)
HRM	Manager Dienstverlening	Salarismutaties	Midden (2)	Laag (1)	Hoog (3)	Midden (2)	Hoog (3)
HRM	Manager Dienstverlening	Schorsingen	Midden (2)	Laag (1)	Midden (2)	Midden (2)	Midden (2)
HRM	Manager Dienstverlening	Stageplaatsen	Midden (2)	Laag (1)	Midden (2)	Midden (2)	Hoog (3)
HRM	Manager Dienstverlening	Telewerken aanvragen	Midden (2)	Laag (1)	Midden (2)	Midden (2)	Midden (2)
HRM	Manager Dienstverlening	Uitdientstredingen	Midden (2)	Laag (1)	Hoog (3)	Midden (2)	Hoog (3)
HRM	Manager Dienstverlening	Van-Werk-Naar-Werk (VWNW) traject	Midden (2)	Laag (1)	Midden (2)	Midden (2)	Hoog (3)
HRM	Manager Dienstverlening	Verhaal WW uitkering beoordeling	Midden (2)	Laag (1)	Hoog (3)	Midden (2)	Hoog (3)
HRM	Manager Dienstverlening	Verlofuren	Midden (2)	Laag (1)	Hoog (3)	Midden (2)	Hoog (3)
HRM	Manager Dienstverlening	Voorschotten salaris	Midden (2)	Laag (1)	Laag (1)	Midden (2)	Hoog (3)
HRM	Manager Dienstverlening	Wachtgeld politieke ambtsdrager aanvraag	Midden (2)	Laag (1)	Midden (2)	Midden (2)	Hoog (3)
HRM	Manager Dienstverlening	Werving en selectie	Midden (2)	Laag (1)	Midden (2)	Midden (2)	Hoog (3)
HRM	Manager Dienstverlening	Wethouders salarismutaties	Midden (2)	Laag (1)	Laag (1)	Midden (2)	Hoog (3)
HRM	Manager Dienstverlening	Ziektemeldingen	Midden (2)	Laag (1)	Midden (2)	Midden (2)	Hoog (3)
HRM	Manager Dienstverlening	Zorgverlofaanvragen	Midden (2)	Laag (1)	Hoog (3)	Midden (2)	Hoog (3)
HRM	Manager Dienstverlening	Zwangerschapsverlof	Midden (2)	Laag (1)	Hoog (3)	Midden (2)	Hoog (3)
Informatie Facilitair en Gegevens	Manager Dienstverlening	Back-up servers	Laag (1)	Laag (1)	Laag (1)	Laag (1)	Laag (1)
Informatie Facilitair en Gegevens	Manager Dienstverlening	Configuratiebeheer applicaties	Midden (2)	Laag (1)	Laag (1)	Midden (2)	Laag (1)
Informatie Facilitair en Gegevens	Manager Dienstverlening	Configuratiebeheer systemen	Midden (2)	Laag (1)	Laag (1)	Midden (2)	Laag (1)
Informatie Facilitair en Gegevens	Manager Dienstverlening	GBA-foutberichten	Laag (1)	Laag (1)	Laag (1)	Laag (1)	Laag (1)
Informatie Facilitair en Gegevens	Manager Dienstverlening	Gegevensherstel server	Laag (1)	Laag (1)	Laag (1)	Laag (1)	Laag (1)

Informatie Facilitair en Gegevens	Manager Dienstverlening	Onderhoud en vernieuwing applicaties	Midden (2)	Laag (1)	Midden (2)	Laag (1)	Laag (1)
Informatie Facilitair en Gegevens	Manager Dienstverlening	Programmabeheer en distributie applicaties	Laag (1)	Laag (1)	Laag (1)	Laag (1)	Laag (1)
Informatie Facilitair en Gegevens	Manager Dienstverlening	Release uitlevering systemen	Laag (1)	Laag (1)	Laag (1)	Laag (1)	Laag (1)
Informatie Facilitair en Gegevens	Manager Dienstverlening	Test systeem of applicatie periodiek	Midden (2)	Laag (1)	Laag (1)	Midden (2)	Laag (1)
Informatie Facilitair en Gegevens	Manager Dienstverlening	Versiebeheer GBA-systeem	Laag (1)	Laag (1)	Laag (1)	Laag (1)	Laag (1)
Informatie Facilitair en Gegevens	Manager Dienstverlening	Wijzigingsverzoeken applicaties	Midden (2)	Laag (1)	Midden (2)	Laag (1)	Midden (2)
Informatie Facilitair en Gegevens	Manager Dienstverlening	Wijzigingsverzoeken systemen	Midden (2)	Laag (1)	Midden (2)	Laag (1)	Midden (2)
Informatie Facilitair en Gegevens	Teamleider Team IFG	Archief vervangingsbesluiten	Midden (2)	Laag (1)	Midden (2)	Laag (1)	Laag (1)
Informatie Facilitair en Gegevens	Teamleider Team IFG	Archief vervreemding	Midden (2)	Laag (1)	Midden (2)	Laag (1)	Laag (1)
Informatie Facilitair en Gegevens	Teamleider Team IFG	Archiefbeheer	Laag (1)	Laag (1)	Laag (1)	Laag (1)	Laag (1)
Informatie Facilitair en Gegevens	Teamleider Team IFG	Archiefoverdracht	Midden (2)	Laag (1)	Midden (2)	Laag (1)	Laag (1)
Informatie Facilitair en Gegevens	Teamleider Team IFG	Archiefvernietiging	Laag (1)	Laag (1)	Laag (1)	Laag (1)	Laag (1)
Informatie Facilitair en Gegevens	Teamleider Team IFG	Bestuurlijke verslaglegging raad	Midden (2)	Laag (1)	Hoog (3)	Laag (1)	Laag (1)
Informatie Facilitair en Gegevens	Teamleider Team IFG	Business Impact Analyse (BIA)	Laag (1)	Laag (1)	Laag (1)	Laag (1)	Laag (1)
Informatie Facilitair en Gegevens	Teamleider Team IFG	Continuïteitsplan opstelling	Midden (2)	Laag (1)	Hoog (3)	Laag (1)	Midden (2)
Informatie Facilitair en Gegevens	Teamleider Team IFG	Controle registratie periodiek	Laag (1)	Laag (1)	Laag (1)	Laag (1)	Laag (1)
Informatie Facilitair en Gegevens	Teamleider Team IFG	Documentair Structuur Plannen	Laag (1)	Laag (1)	Laag (1)	Laag (1)	Laag (1)
Informatie Facilitair en Gegevens	Teamleider Team IFG	Documenten inkomend	Midden (2)	Laag (1)	Midden (2)	Laag (1)	Midden (2)
Informatie Facilitair en Gegevens	Teamleider Team IFG	Documenten uitgaand	Laag (1)	Laag (1)	Laag (1)	Laag (1)	Midden (2)
Informatie Facilitair en Gegevens	Teamleider Team IFG	Dossiersuitlening	Laag (1)	Laag (1)	Laag (1)	Laag (1)	Midden (2)
Informatie Facilitair en Gegevens	Teamleider Team IFG	Gegevensuitwisselingsovereenkomst	Midden (2)	Laag (1)	Midden (2)	Midden (2)	Laag (1)
Informatie Facilitair en Gegevens	Teamleider Team IFG	Gegevensverstrekkingen Wion	Midden (2)	Laag (1)	Midden (2)	Laag (1)	Midden (2)
Informatie Facilitair en Gegevens	Teamleider Team IFG	Gemeentebibliotheekbeheer	Laag (1)	Laag (1)	Laag (1)	Laag (1)	Laag (1)
Informatie Facilitair en Gegevens	Teamleider Team IFG	Hergebruik overheidsinformatie verzoek	Midden (2)	Laag (1)	Midden (2)	Laag (1)	Midden (2)

Informatie Facilitair en Gegevens	Teamleider Team IFG	Hotspotmonitor	Midden (2)	Laag (1)	Midden (2)	Laag (1)	Laag (1)
Informatie Facilitair en Gegevens	Teamleider Team IFG	Informatieverzoeken derden	Midden (2)	Laag (1)	Midden (2)	Laag (1)	Midden (2)
Informatie Facilitair en Gegevens	Teamleider Team IFG	Informatieverzoeken intern (facilitaire zaken)	Laag (1)	Laag (1)	Laag (1)	Laag (1)	Laag (1)
Informatie Facilitair en Gegevens	Teamleider Team IFG	Onafhankelijke commissie verslaglegging	Laag (1)	Laag (1)	Laag (1)	Laag (1)	Laag (1)
Informatie Facilitair en Gegevens	Teamleider Team IFG	Raads- en commissieverslagen	Midden (2)	Laag (1)	Midden (2)	Midden (2)	Hoog (3)
Informatie Facilitair en Gegevens	Teamleider Team IFG	Stamboonderzoeken	Midden (2)	Laag (1)	Midden (2)	Laag (1)	Midden (2)
Informatie Facilitair en Gegevens	Teamleider Team IFG	Statistische opgaven	Midden (2)	Laag (1)	Midden (2)	Laag (1)	Laag (1)
Informatie Facilitair en Gegevens	Teamleider Team IFG	Statistische zakboeken	Laag (1)	Laag (1)	Laag (1)	Laag (1)	Laag (1)
Informatie Facilitair en Gegevens	Teamleider Team IFG	Terugmeldingen basisregistratie bij derden	Laag (1)	Laag (1)	Laag (1)	Laag (1)	Midden (2)
Informatie Facilitair en Gegevens	Teamleider Team IFG	Third Party Memorandum	Midden (2)	Laag (1)	Midden (2)	Laag (1)	Midden (2)
Informatie Facilitair en Gegevens	Teamleider Team IFG	Werkprocessen aanpassing	Midden (2)	Laag (1)	Midden (2)	Laag (1)	Laag (1)
Informatie Facilitair en Gegevens	Teamleider Team IFG	Werkprocessen ontwerp	Midden (2)	Laag (1)	Midden (2)	Laag (1)	Laag (1)
Informatie Facilitair en Gegevens	Teamleider Team IFG	WKPB beheer	Midden (2)	Midden (2)	Laag (1)	Laag (1)	Laag (1)
Informatie Facilitair en Gegevens	Teamleider Team IFG	WKPB informatieverzoeken	Midden (2)	Laag (1)	Midden (2)	Laag (1)	Midden (2)
Informatie Facilitair en Gegevens	Teamleider Team IFG	WKPB kadastrale mutaties verwerking	Laag (1)	Laag (1)	Laag (1)	Laag (1)	Laag (1)
Informatie Facilitair en Gegevens	Teamleider Team IFG	BAG beheer	Midden (2)	Midden (2)	Laag (1)	Laag (1)	Laag (1)
Informatie Facilitair en Gegevens	Teamleider Team IFG	BAG geometrie inmetingen	Laag (1)	Laag (1)	Laag (1)	Laag (1)	Laag (1)
Informatie Facilitair en Gegevens	Teamleider Team IFG	BAG terugmeldingen	Midden (2)	Laag (1)	Midden (2)	Laag (1)	Midden (2)
Informatie Facilitair en Gegevens	Teamleider Team IFG	Calamiteit afhandeling objecten	Laag (1)	Laag (1)	Laag (1)	Laag (1)	Laag (1)
Informatie Facilitair en Gegevens	Teamleider Team IFG	Ligplaats intrekking	Midden (2)	Laag (1)	Midden (2)	Laag (1)	Laag (1)
Informatie Facilitair en Gegevens	Teamleider Team IFG	Nummeraanduiding intrekking	Midden (2)	Laag (1)	Midden (2)	Laag (1)	Midden (2)
Informatie Facilitair en Gegevens	Teamleider Team IFG	Nummeraanduiding toekenningen	Midden (2)	Laag (1)	Midden (2)	Laag (1)	Midden (2)
Informatie Facilitair en Gegevens	Teamleider Team IFG	Nummeraanduiding wijziging	Midden (2)	Laag (1)	Midden (2)	Laag (1)	Midden (2)
Informatie Facilitair en Gegevens	Teamleider Team IFG	Openbare ruimte toekenningen	Midden (2)	Laag (1)	Midden (2)	Laag (1)	Laag (1)

Informatie Facilitair en Gegevens	Teamleider Team IFG	Standplaats intrekking	Midden (2)	Laag (1)	Midden (2)	Laag (1)	Laag (1)
Informatie Facilitair en Gegevens	Teamleider Team IFG	Standplaats woonwag en toekenningen	Midden (2)	Laag (1)	Midden (2)	Laag (1)	Midden (2)
Informatie Facilitair en Gegevens	Teamleider Team IFG	BGT mutaties verwerking	Laag (1)	Laag (1)	Laag (1)	Laag (1)	Laag (1)
Informatie Facilitair en Gegevens	Teamleider Team IFG	BGT terugmelding	Midden (2)	Laag (1)	Midden (2)	Laag (1)	Laag (1)
Informatie Facilitair en Gegevens	Teamleider Team IFG	BRO mutaties verwerking	Laag (1)	Laag (1)	Laag (1)	Laag (1)	Laag (1)
Informatie Facilitair en Gegevens	Teamleider Team IFG	BRO terugmelding	Midden (2)	Laag (1)	Midden (2)	Laag (1)	Laag (1)
Informatie Facilitair en Gegevens	Directie	BRP autorisatiebesluit aanvraag bij RvIG	Midden (2)	Laag (1)	Midden (2)	Laag (1)	Laag (1)
Informatie Facilitair en Gegevens	Directie	GBA-beveiligingsvoorzieningen	Laag (1)	Laag (1)	Laag (1)	Laag (1)	Laag (1)
Informatie Facilitair en Gegevens	Directie	Kwetsbaarheidsmelding informatiebeveiliging door IBD	Midden (2)	Laag (1)	Midden (2)	Midden (2)	Laag (1)
Informatie Facilitair en Gegevens	Directie	Machtiging/certificering aanvragen	Midden (2)	Laag (1)	Midden (2)	Laag (1)	Midden (2)
Informatie Facilitair en Gegevens	Directie	Uitwijkmaatregelen GBA	Midden (2)	Laag (1)	Hoog (3)	Midden (2)	Laag (1)
Informatie Facilitair en Gegevens	Directie	Mutatie toegang systeem of applicatie	Midden (2)	Laag (1)	Laag (1)	Midden (2)	Midden (2)
Informatie Facilitair en Gegevens	Directie	Toegang externe melding	Laag (1)	Laag (1)	Laag (1)	Laag (1)	Midden (2)
Informatie Facilitair en Gegevens	Teamleider Team IFG	Afvalstoffenheffingen	Midden (2)	Laag (1)	Hoog (3)	Laag (1)	Midden (2)
Informatie Facilitair en Gegevens	Teamleider Team IFG	Baatbelasting afkopen	Midden (2)	Laag (1)	Hoog (3)	Laag (1)	Midden (2)
Informatie Facilitair en Gegevens	Teamleider Team IFG	Baatbelastingen	Midden (2)	Laag (1)	Hoog (3)	Laag (1)	Midden (2)
Informatie Facilitair en Gegevens	Teamleider Team IFG	Bezwaarschriften gemeentelijke belastingen	Midden (2)	Laag (1)	Midden (2)	Laag (1)	Midden (2)
Informatie Facilitair en Gegevens	Teamleider Team IFG	Bezwaarschriften parkeerboetes	Midden (2)	Laag (1)	Hoog (3)	Laag (1)	Midden (2)
Informatie Facilitair en Gegevens	Teamleider Team IFG	Binnenhavenbelastingen	Midden (2)	Laag (1)	Hoog (3)	Laag (1)	Midden (2)
Informatie Facilitair en Gegevens	Teamleider Team IFG	Erfpacht vestiging	Midden (2)	Laag (1)	Midden (2)	Laag (1)	Midden (2)
Informatie Facilitair en Gegevens	Teamleider Team IFG	Erfpachtbelastingen	Midden (2)	Laag (1)	Hoog (3)	Laag (1)	Midden (2)
Informatie Facilitair en Gegevens	Teamleider Team IFG	Forensenbelastingen	Midden (2)	Laag (1)	Hoog (3)	Laag (1)	Midden (2)
Informatie Facilitair en Gegevens	Teamleider Team IFG	Gemeentelijke belastingen aanslag kopieën	Midden (2)	Laag (1)	Midden (2)	Laag (1)	Midden (2)
Informatie Facilitair en Gegevens	Teamleider Team IFG	Gemeentelijke belastingen kwijtscheldingen	Midden (2)	Laag (1)	Hoog (3)	Midden (2)	Hoog (3)

## STRATEGISCH GEMEENTEBREED INFORMATIEVEILIGHEIDSBELEID

Informatie Facilitair en Gegevens	Teamleider Team IFG	Gemeentelijke heffingen	Laag (1)	Laag (1)	Laag (1)	Laag (1)	Midden (2)
Informatie Facilitair en Gegevens	Teamleider Team IFG	Invorderingen	Midden (2)	Laag (1)	Hoog (3)	Laag (1)	Midden (2)
Informatie Facilitair en Gegevens	Teamleider Team IFG	Invorderingsregelingen belastingen	Midden (2)	Laag (1)	Hoog (3)	Midden (2)	Hoog (3)
Informatie Facilitair en Gegevens	Teamleider Team IFG	Leges	Midden (2)	Laag (1)	Midden (2)	Laag (1)	Midden (2)
Informatie Facilitair en Gegevens	Teamleider Team IFG	Marktgeden	Midden (2)	Laag (1)	Hoog (3)	Laag (1)	Midden (2)
Informatie Facilitair en Gegevens	Teamleider Team IFG	Parkeerbelastingen	Midden (2)	Laag (1)	Hoog (3)	Laag (1)	Midden (2)
Informatie Facilitair en Gegevens	Teamleider Team IFG	Precariobelastingen	Midden (2)	Laag (1)	Hoog (3)	Laag (1)	Midden (2)
Informatie Facilitair en Gegevens	Teamleider Team IFG	Reclamebelastingen	Midden (2)	Laag (1)	Hoog (3)	Laag (1)	Midden (2)
Informatie Facilitair en Gegevens	Teamleider Team IFG	Rioolheffingen	Midden (2)	Laag (1)	Hoog (3)	Laag (1)	Midden (2)
Informatie Facilitair en Gegevens	Teamleider Team IFG	Rioolheffingen bedrijven gebruikersgedeelte	Midden (2)	Laag (1)	Hoog (3)	Laag (1)	Laag (1)
Informatie Facilitair en Gegevens	Teamleider Team IFG	Roerende ruimtebelastingen	Midden (2)	Laag (1)	Hoog (3)	Laag (1)	Midden (2)
Informatie Facilitair en Gegevens	Teamleider Team IFG	Toeristenbelastingen	Midden (2)	Laag (1)	Hoog (3)	Laag (1)	Midden (2)
Informatie Facilitair en Gegevens	Teamleider Team IFG	Watertoeristenbelastingen	Midden (2)	Laag (1)	Hoog (3)	Laag (1)	Midden (2)
Informatie Facilitair en Gegevens	Teamleider Team IFG	Beroep WOZ	Midden (2)	Laag (1)	Midden (2)	Laag (1)	Midden (2)
Informatie Facilitair en Gegevens	Teamleider Team IFG	Bezwaarschriften WOZ	Midden (2)	Laag (1)	Hoog (3)	Laag (1)	Midden (2)
Informatie Facilitair en Gegevens	Teamleider Team IFG	WOZ taxatieverslagen	Midden (2)	Laag (1)	Midden (2)	Midden (2)	Midden (2)
Informatie Facilitair en Gegevens	Teamleider Team IFG	WOZ terugmelding	Midden (2)	Laag (1)	Midden (2)	Laag (1)	Laag (1)
Informatie Facilitair en Gegevens	Teamleider Team IFG	WOZ-objecten beheer	Laag (1)	Laag (1)	Laag (1)	Laag (1)	Laag (1)
Informatie Facilitair en Gegevens	Teamleider Team IFG	WOZ-objecten herwaardering	Midden (2)	Laag (1)	Midden (2)	Laag (1)	Laag (1)
Informatie Facilitair en Gegevens	Teamleider Team IFG	ENSIA zelfevaluatie informatieveiligheid	Midden (2)	Laag (1)	Midden (2)	Laag (1)	Laag (1)
Informatie Facilitair en Gegevens	Teamleider Team IFG	Incidentmelding informatiebeveiliging	Midden (2)	Laag (1)	Midden (2)	Midden (2)	Laag (1)
Informatie Facilitair en Gegevens	Teamleider Team IFG	Incidentmelding informatiebeveiliging door IBD	Midden (2)	Laag (1)	Midden (2)	Midden (2)	Laag (1)
Jeugd en Veiligheid	Teamleider Team Jeugd en Veiligheid	Jeugdhulp terugvorderingsonderzoek	Midden (2)	Laag (1)	Hoog (3)	Midden (2)	Hoog (3)
Jeugd en Veiligheid	Teamleider Team Jeugd en Veiligheid	Individuele jeugdhulpvoorziening	Midden (2)	Laag (1)	Hoog (3)	Midden (2)	Hoog (3)

## STRATEGISCH GEMEENTEBREED INFORMATIEVEILIGHEIDSBELIED

Jeugd en Veiligheid	Teamleider Team Jeugd en Veiligheid	Individuele jeugdhulpvoorziening beëindiging	Midden (2)	Laag (1)	Hoog (3)	Midden (2)	Hoog (3)
Jeugd en Veiligheid	Teamleider Team Jeugd en Veiligheid	Jeugdhulpmelding spoedeisend	Midden (2)	Hoog (3)	Hoog (3)	Midden (2)	Hoog (3)
Jeugd en Veiligheid	Teamleider Team Jeugd en Veiligheid	Jeugdhulpmelding uit samenleving	Midden (2)	Laag (1)	Midden (2)	Midden (2)	Hoog (3)
Jeugd en Veiligheid	Teamleider Team Jeugd en Veiligheid	Jeugdhulpmelding van professional	Midden (2)	Laag (1)	Midden (2)	Midden (2)	Hoog (3)
Jeugd en Veiligheid	Teamleider Team Jeugd en Veiligheid	Jeugdhulpverleningsplan hercontrole	Midden (2)	Laag (1)	Midden (2)	Midden (2)	Hoog (3)
Jeugd en Veiligheid	Teamleider Team Jeugd en Veiligheid	Jeugdhulpvoorziening verleend door professional	Midden (2)	Laag (1)	Hoog (3)	Midden (2)	Hoog (3)
Jeugd en Veiligheid	Teamleider Team Jeugd en Veiligheid	Jeugdhulpvraag melding	Midden (2)	Laag (1)	Midden (2)	Midden (2)	Hoog (3)
Jeugd en Veiligheid	Teamleider Team Jeugd en Veiligheid	Subsidie gecertificeerde instelling jeugdzorg	Laag (1)	Laag (1)	Laag (1)	Laag (1)	Laag (1)
Juridische Zaken	Teamleider Team FIN-JUR	Aanlijn- en muilkorfgeboden	Midden (2)	Hoog (3)	Midden (2)	Laag (1)	Midden (2)
Juridische Zaken	Teamleider Team FIN-JUR	Aansprakelijkstellingen van derden	Midden (2)	Laag (1)	Midden (2)	Laag (1)	Midden (2)
Juridische Zaken	Teamleider Team FIN-JUR	Brandveiligheid- en brandpreventieadviezen	Midden (2)	Laag (1)	Midden (2)	Laag (1)	Midden (2)
Juridische Zaken	Teamleider Team FIN-JUR	Derdenbeslagen	Midden (2)	Laag (1)	Hoog (3)	Midden (2)	Hoog (3)
Juridische Zaken	Teamleider Team FIN-JUR	Gebiedsverboden	Midden (2)	Laag (1)	Hoog (3)	Midden (2)	Hoog (3)
Juridische Zaken	Teamleider Team FIN-JUR	Gebiedsverbod/meldingsplicht tijdelijke ontheffingen	Midden (2)	Laag (1)	Hoog (3)	Midden (2)	Hoog (3)
Juridische Zaken	Teamleider Team FIN-JUR	Groepsverboden	Midden (2)	Laag (1)	Hoog (3)	Midden (2)	Hoog (3)
Juridische Zaken	Teamleider Team FIN-JUR	Mediation	Midden (2)	Laag (1)	Midden (2)	Midden (2)	Midden (2)
Juridische Zaken	Teamleider Team FIN-JUR	Noodbevel opstelling	Midden (2)	Hoog (3)	Midden (2)	Midden (2)	Laag (1)
Juridische Zaken	Teamleider Team FIN-JUR	Noodverordening opstelling	Midden (2)	Hoog (3)	Midden (2)	Midden (2)	Laag (1)
Juridische Zaken	Teamleider Team FIN-JUR	Rampenbestrijding	Midden (2)	Hoog (3)	Hoog (3)	Midden (2)	Hoog (3)
Juridische Zaken	Teamleider Team FIN-JUR	Rampenplannen	Laag (1)	Laag (1)	Laag (1)	Laag (1)	Laag (1)
Juridische Zaken	Teamleider Team FIN-JUR	Samenscholingsverbod instelling	Midden (2)	Laag (1)	Hoog (3)	Midden (2)	Hoog (3)
Juridische Zaken	Teamleider Team FIN-JUR	Samenscholingsverbod ontheffing	Midden (2)	Laag (1)	Hoog (3)	Midden (2)	Hoog (3)
Juridische Zaken	Teamleider Team FIN-JUR	Schade na ramp meldingen	Midden (2)	Laag (1)	Midden (2)	Laag (1)	Midden (2)
Juridische Zaken	Teamleider Team FIN-JUR	Tijdelijke huisverboden	Midden (2)	Hoog (3)	Hoog (3)	Midden (2)	Hoog (3)

Juridische Zaken	Teamleider Team FIN-JUR	Verklaring van geen bezwaar	Midden (2)	Laag (1)	Hoog (3)	Laag (1)	Midden (2)
Juridische Zaken	Teamleider Team FIN-JUR	Verordeningen opstelling	Midden (2)	Laag (1)	Midden (2)	Midden (2)	Laag (1)
Juridische Zaken	Teamleider Team FIN-JUR	Vertegenwoordiging machtigingen opstelling	Midden (2)	Laag (1)	Midden (2)	Laag (1)	Midden (2)
Juridische Zaken	Teamleider Team FIN-JUR	WOB verzoeken	Midden (2)	Laag (1)	Midden (2)	Laag (1)	Midden (2)
Juridische Zaken	Teamleider Team FIN-JUR	Brandveilig gebruik en basishulpverlening overige plaats melding	Midden (2)	Laag (1)	Midden (2)	Laag (1)	Midden (2)
Juridische Zaken	Teamleider Team FIN-JUR	Evenement meldingen	Midden (2)	Laag (1)	Hoog (3)	Laag (1)	Midden (2)
Juridische Zaken	Teamleider Team FIN-JUR	Klacht via ombudsman afhandeling	Midden (2)	Laag (1)	Midden (2)	Midden (2)	Midden (2)
Juridische Zaken	Teamleider Team FIN-JUR	Klachten afhandeling	Midden (2)	Laag (1)	Midden (2)	Midden (2)	Hoog (3)
Juridische Zaken	Teamleider Team FIN-JUR	Opkoper melding	Midden (2)	Laag (1)	Midden (2)	Laag (1)	Midden (2)
Juridische Zaken	Teamleider Team FIN-JUR	Overlast meldingen	Midden (2)	Laag (1)	Midden (2)	Laag (1)	Midden (2)
Juridische Zaken	Teamleider Team FIN-JUR	Radicalisering melding	Midden (2)	Laag (1)	Midden (2)	Midden (2)	Hoog (3)
Juridische Zaken	Teamleider Team FIN-JUR	Recreatie-inrichting exploitatie melding	Midden (2)	Laag (1)	Midden (2)	Laag (1)	Midden (2)
Juridische Zaken	Teamleider Team FIN-JUR	Opkopersregister beoordeling	Midden (2)	Laag (1)	Midden (2)	Laag (1)	Midden (2)
Juridische Zaken	Teamleider Team FIN-JUR	Voorlopige voorziening tegen derde	Midden (2)	Laag (1)	Midden (2)	Laag (1)	Laag (1)
Juridische Zaken	Teamleider Team FIN-JUR	Voorlopige voorzieningen	Midden (2)	Laag (1)	Midden (2)	Laag (1)	Midden (2)
Juridische Zaken	Teamleider Team FIN-JUR	Administratief beroep	Midden (2)	Laag (1)	Hoog (3)	Midden (2)	Hoog (3)
Juridische Zaken	Teamleider Team FIN-JUR	Arbitrage	Midden (2)	Laag (1)	Midden (2)	Midden (2)	Midden (2)
Juridische Zaken	Teamleider Team FIN-JUR	Beroep door gemeente (facilitaire zaken)	Midden (2)	Laag (1)	Midden (2)	Laag (1)	Laag (1)
Juridische Zaken	Teamleider Team FIN-JUR	Beroep (facilitaire zaken)	Midden (2)	Laag (1)	Midden (2)	Midden (2)	Hoog (3)
Juridische Zaken	Teamleider Team FIN-JUR	Beroepschriften personeel	Midden (2)	Laag (1)	Midden (2)	Midden (2)	Hoog (3)
Juridische Zaken	Teamleider Team FIN-JUR	Bezwaarschriften	Midden (2)	Laag (1)	Hoog (3)	Midden (2)	Hoog (3)
Juridische Zaken	Teamleider Team FIN-JUR	Bezwaarschriften gemeente	Midden (2)	Laag (1)	Midden (2)	Laag (1)	Laag (1)
Juridische Zaken	Teamleider Team FIN-JUR	Bezwaarschriften [ODG]	Laag (1)	Laag (1)	Laag (1)	Laag (1)	Laag (1)
Juridische Zaken	Teamleider Team FIN-JUR	Bezwaarschriften personeel	Midden (2)	Laag (1)	Hoog (3)	Midden (2)	Hoog (3)

Juridische Zaken	Teamleider Team FIN-JUR	Verwijderen voertuigen	Midden (2)	Laag (1)	Midden (2)	Laag (1)	Midden (2)
Juridische Zaken	Teamleider Team FIN-JUR	Woningenontruimingen (huur)schulden	Midden (2)	Laag (1)	Midden (2)	Midden (2)	Hoog (3)
Juridische Zaken	Teamleider Team FIN-JUR	Wet dwangsom ingebrekestellingen	Midden (2)	Laag (1)	Hoog (3)	Laag (1)	Midden (2)
Juridische Zaken	Teamleider Team FIN-JUR	Aanbodvergunningen diensten	Midden (2)	Laag (1)	Midden (2)	Laag (1)	Midden (2)
Juridische Zaken	Teamleider Team FIN-JUR	Afgezette gebieden betreden ontheffingen	Midden (2)	Laag (1)	Midden (2)	Laag (1)	Midden (2)
Juridische Zaken	Teamleider Team FIN-JUR	Afval doorzoeken vergunningen	Midden (2)	Laag (1)	Midden (2)	Laag (1)	Midden (2)
Juridische Zaken	Teamleider Team FIN-JUR	Berm gebruiken ontheffingen	Midden (2)	Laag (1)	Midden (2)	Laag (1)	Midden (2)
Juridische Zaken	Teamleider Team FIN-JUR	Bijhouden ontheffingen	Midden (2)	Laag (1)	Midden (2)	Laag (1)	Midden (2)
Juridische Zaken	Teamleider Team FIN-JUR	Boom aanplakken of betimmeren vergunningen	Midden (2)	Laag (1)	Midden (2)	Laag (1)	Midden (2)
Juridische Zaken	Teamleider Team FIN-JUR	Braderievergunningen (rommelmarkt)	Laag (1)	Laag (1)	Laag (1)	Laag (1)	Laag (1)
Juridische Zaken	Teamleider Team FIN-JUR	Collectievergunningen	Midden (2)	Laag (1)	Midden (2)	Laag (1)	Midden (2)
Juridische Zaken	Teamleider Team FIN-JUR	Demonstratievergunningen	Midden (2)	Laag (1)	Hoog (3)	Midden (2)	Hoog (3)
Juridische Zaken	Teamleider Team FIN-JUR	Drank- en horecavergunningen	Midden (2)	Laag (1)	Midden (2)	Midden (2)	Hoog (3)
Juridische Zaken	Teamleider Team FIN-JUR	Drank- en horecawet ontheffingen	Midden (2)	Laag (1)	Midden (2)	Midden (2)	Hoog (3)
Juridische Zaken	Teamleider Team FIN-JUR	Drankvergunningen alcoholvrije dranken	Midden (2)	Laag (1)	Midden (2)	Laag (1)	Midden (2)
Juridische Zaken	Teamleider Team FIN-JUR	Driehoeks- en sandwichborden plaatsingsvergunningen	Midden (2)	Laag (1)	Midden (2)	Laag (1)	Midden (2)
Juridische Zaken	Teamleider Team FIN-JUR	Duiven laten uitvliegen ontheffingen	Midden (2)	Laag (1)	Midden (2)	Laag (1)	Midden (2)
Juridische Zaken	Teamleider Team FIN-JUR	Evenementenvergunningen	Midden (2)	Laag (1)	Hoog (3)	Laag (1)	Midden (2)
Juridische Zaken	Teamleider Team FIN-JUR	Exploitatievergunningen horeca-inrichtingen	Midden (2)	Laag (1)	Midden (2)	Laag (1)	Midden (2)
Juridische Zaken	Teamleider Team FIN-JUR	Exploitatievergunningen seksinrichtingen	Midden (2)	Laag (1)	Midden (2)	Midden (2)	Hoog (3)
Juridische Zaken	Teamleider Team FIN-JUR	Exploitatievergunningen speelgelegenheid	Midden (2)	Laag (1)	Midden (2)	Laag (1)	Midden (2)
Juridische Zaken	Teamleider Team FIN-JUR	Exploitatievergunningen strandpaviljoenen	Midden (2)	Laag (1)	Midden (2)	Laag (1)	Midden (2)
Juridische Zaken	Teamleider Team FIN-JUR	Feestverlichting vergunningen	Midden (2)	Laag (1)	Midden (2)	Laag (1)	Midden (2)
Juridische Zaken	Teamleider Team FIN-JUR	Filmopnamen vergunningen	Midden (2)	Laag (1)	Midden (2)	Laag (1)	Midden (2)

Juridische Zaken	Teamleider Team FIN-JUR	Gedoogverklaringen	Midden (2)	Laag (1)	Midden (2)	Midden (2)	Hoog (3)
Juridische Zaken	Teamleider Team FIN-JUR	Geluidswagens ontheffingen	Midden (2)	Laag (1)	Midden (2)	Laag (1)	Midden (2)
Juridische Zaken	Teamleider Team FIN-JUR	Grote aantallen dieren ontheffingen	Midden (2)	Laag (1)	Midden (2)	Laag (1)	Midden (2)
Juridische Zaken	Teamleider Team FIN-JUR	Hinderlijke of schadelijke dieren ontheffingen	Midden (2)	Laag (1)	Midden (2)	Laag (1)	Midden (2)
Juridische Zaken	Teamleider Team FIN-JUR	Hoogspanningslijnen plaatsingsvergunningen	Midden (2)	Laag (1)	Midden (2)	Laag (1)	Midden (2)
Juridische Zaken	Teamleider Team FIN-JUR	Inzamelingsvergunningen	Midden (2)	Laag (1)	Midden (2)	Laag (1)	Midden (2)
Juridische Zaken	Teamleider Team FIN-JUR	Jaarventvergunningen	Midden (2)	Laag (1)	Midden (2)	Laag (1)	Midden (2)
Juridische Zaken	Teamleider Team FIN-JUR	Klein kansspel vergunningen	Midden (2)	Laag (1)	Midden (2)	Laag (1)	Midden (2)
Juridische Zaken	Teamleider Team FIN-JUR	Loterijvergunningen	Midden (2)	Laag (1)	Midden (2)	Laag (1)	Midden (2)
Juridische Zaken	Teamleider Team FIN-JUR	Opkopersregister vrijstelling	Midden (2)	Laag (1)	Midden (2)	Laag (1)	Midden (2)
Juridische Zaken	Teamleider Team FIN-JUR	Paracommerciële instellingen vergunningen	Midden (2)	Laag (1)	Midden (2)	Midden (2)	Hoog (3)
Juridische Zaken	Teamleider Team FIN-JUR	Reclamemateriaal verspreiding ontheffingen	Midden (2)	Laag (1)	Midden (2)	Laag (1)	Midden (2)
Juridische Zaken	Teamleider Team FIN-JUR	Sluitingsuur ontheffingen horeca	Midden (2)	Laag (1)	Midden (2)	Laag (1)	Midden (2)
Juridische Zaken	Teamleider Team FIN-JUR	Snuffelmarktvergunning	Midden (2)	Laag (1)	Midden (2)	Laag (1)	Midden (2)
Juridische Zaken	Teamleider Team FIN-JUR	Spandoekvergunningen	Midden (2)	Laag (1)	Midden (2)	Midden (2)	Hoog (3)
Juridische Zaken	Teamleider Team FIN-JUR	Speelautomaten aanwezigheidsvergunningen	Midden (2)	Laag (1)	Midden (2)	Laag (1)	Midden (2)
Juridische Zaken	Teamleider Team FIN-JUR	Straatbarbecues vergunningen (ODG)	Laag (1)	Laag (1)	Laag (1)	Laag (1)	Laag (1)
Juridische Zaken	Teamleider Team FIN-JUR	Terrasvergunningen	Midden (2)	Laag (1)	Midden (2)	Laag (1)	Midden (2)
Juridische Zaken	Teamleider Team FIN-JUR	Voertuigen verkoop openbare weg	Midden (2)	Laag (1)	Midden (2)	Laag (1)	Midden (2)
Juridische Zaken	Teamleider Team FIN-JUR	Voorwerpen in water plaatsen vergunningen	Midden (2)	Laag (1)	Midden (2)	Laag (1)	Midden (2)
Juridische Zaken	Teamleider Team FIN-JUR	Vreugde- en paasvuren kerstboomverbrandingen	Midden (2)	Laag (1)	Midden (2)	Laag (1)	Midden (2)
Juridische Zaken	Teamleider Team FIN-JUR	Vuurwerkverkoopvergunningen	Midden (2)	Laag (1)	Hoog (3)	Laag (1)	Midden (2)
Juridische Zaken	Teamleider Team FIN-JUR	Wedstrijd op terrein ontheffingen	Midden (2)	Laag (1)	Hoog (3)	Laag (1)	Midden (2)
Juridische Zaken	Teamleider Team FIN-JUR	Winkeltijdenwet ontheffingen	Midden (2)	Laag (1)	Midden (2)	Laag (1)	Midden (2)

Juridische Zaken	Teamleider Team FIN-JUR	Zondagsrust verstoren ontheffingen	Midden (2)	Laag (1)	Midden (2)	Laag (1)	Midden (2)
Omgevingswet	Manager Ruimte	Beheersverordening buitentoepassingsverklaringen	Midden (2)	Laag (1)	Midden (2)	Laag (1)	Midden (2)
Omgevingswet	Manager Ruimte	Beheersverordeningen	Midden (2)	Laag (1)	Midden (2)	Midden (2)	Midden (2)
Omgevingswet	Manager Ruimte	Bestemmingsplannen opstelling	Midden (2)	Laag (1)	Midden (2)	Laag (1)	Midden (2)
Omgevingswet	Manager Ruimte	Bestemmingsplanwijzigingen	Midden (2)	Laag (1)	Midden (2)	Midden (2)	Midden (2)
Omgevingswet	Manager Ruimte	Exploitatieplannen	Midden (2)	Laag (1)	Midden (2)	Laag (1)	Midden (2)
Omgevingswet	Manager Ruimte	Onderzoeksprogramma's	Midden (2)	Laag (1)	Midden (2)	Laag (1)	Laag (1)
Omgevingswet	Manager Ruimte	Principeverzoek bestemmingsplanwijziging	Midden (2)	Laag (1)	Midden (2)	Midden (2)	Midden (2)
Omgevingswet	Manager Ruimte	Stedenbouwkundige plannen opstelling	Midden (2)	Laag (1)	Midden (2)	Laag (1)	Laag (1)
Omgevingswet	Manager Ruimte	Strategie opstelling	Midden (2)	Laag (1)	Midden (2)	Laag (1)	Laag (1)
Omgevingswet	Manager Ruimte	Structuurvisies	Midden (2)	Laag (1)	Midden (2)	Midden (2)	Midden (2)
Omgevingswet	Manager Ruimte	Uitvoeringsplannen opstelling	Midden (2)	Laag (1)	Midden (2)	Laag (1)	Laag (1)
Omgevingswet	Manager Ruimte	Vorbereidingsbesluiten bestemmingsplan	Midden (2)	Laag (1)	Midden (2)	Midden (2)	Midden (2)
Omgevingswet	Manager Ruimte	Woningbouwprogrammeringen	Midden (2)	Laag (1)	Midden (2)	Midden (2)	Laag (1)
Omgevingswet	Manager Ruimte	Woonvisies	Midden (2)	Laag (1)	Midden (2)	Laag (1)	Laag (1)
Omgevingswet	Manager Ruimte	Omgevingsvergunning activiteit aanbrengen handelsreclame	Laag (1)	Laag (1)	Laag (1)	Laag (1)	Midden (2)
Omgevingswet	Manager Ruimte	Omgevingsvergunning activiteit aanleggen alarminstallatie	Laag (1)	Laag (1)	Laag (1)	Laag (1)	Midden (2)
Omgevingswet	Manager Ruimte	Omgevingsvergunning activiteit aanleggen op grond van planologisch plan	Laag (1)	Laag (1)	Laag (1)	Laag (1)	Midden (2)
Omgevingswet	Manager Ruimte	Omgevingsvergunning activiteit aanleggen/wijzigen uitweg	Midden (2)	Laag (1)	Hoog (3)	Laag (1)	Midden (2)
Omgevingswet	Manager Ruimte	Omgevingsvergunning activiteit aanpassen monument	Midden (2)	Laag (1)	Hoog (3)	Laag (1)	Midden (2)
Omgevingswet	Manager Ruimte	Omgevingsvergunning activiteit beperkt veranderen van milieu-inrichting	Midden (2)	Laag (1)	Hoog (3)	Laag (1)	Midden (2)
Omgevingswet	Manager Ruimte	Omgevingsvergunning activiteit bouwen bouwwerk	Midden (2)	Laag (1)	Hoog (3)	Laag (1)	Midden (2)
Omgevingswet	Manager Ruimte	Omgevingsvergunning activiteit brandveilig gebruiken bouwwerk	Midden (2)	Laag (1)	Hoog (3)	Laag (1)	Midden (2)
Omgevingswet	Manager Ruimte	Omgevingsvergunning activiteit exploiteren milieu-inrichting	Midden (2)	Laag (1)	Hoog (3)	Laag (1)	Midden (2)

Omgevingswet	Manager Ruimte	Omgevingsvergunning activiteit handelen in beschermd natuurgebied	Midden (2)	Laag (1)	Hoog (3)	Laag (1)	Midden (2)
Omgevingswet	Manager Ruimte	Omgevingsvergunning activiteit handelen in grondwaterbeschermingsgebied	Midden (2)	Laag (1)	Hoog (3)	Laag (1)	Midden (2)
Omgevingswet	Manager Ruimte	Omgevingsvergunning activiteit met gevolgen voor beschermde flora en fauna	Midden (2)	Laag (1)	Hoog (3)	Laag (1)	Midden (2)
Omgevingswet	Manager Ruimte	Omgevingsvergunning activiteit opslaan roerende zaken	Laag (1)	Laag (1)	Laag (1)	Laag (1)	Midden (2)
Omgevingswet	Manager Ruimte	Omgevingsvergunning activiteit planologisch strijdig gebruik	Midden (2)	Laag (1)	Midden (2)	Laag (1)	Midden (2)
Omgevingswet	Manager Ruimte	Omgevingsvergunning activiteit slopen bouwwerk	Midden (2)	Laag (1)	Hoog (3)	Laag (1)	Midden (2)
Omgevingswet	Manager Ruimte	Omgevingsvergunning activiteit vellen houtopstand	Midden (2)	Laag (1)	Hoog (3)	Laag (1)	Midden (2)
Omgevingswet	Manager Ruimte	Omgevingsvergunning advisering bevoegd gezag	Midden (2)	Laag (1)	Hoog (3)	Laag (1)	Midden (2)
Omgevingswet	Manager Ruimte	Omgevingsvergunning beperkte milieutoets (OBM)	Midden (2)	Laag (1)	Hoog (3)	Laag (1)	Midden (2)
Omgevingswet	Manager Ruimte	Omgevingsvergunning toezicht realisatie	Midden (2)	Laag (1)	Midden (2)	Laag (1)	Midden (2)
Omgevingswet	Manager Ruimte	Omgevingsvergunning verklaring van geen bedenkingen	Midden (2)	Laag (1)	Hoog (3)	Laag (1)	Midden (2)
Omgevingswet	Manager Ruimte	Omgevingsvergunning vooroverleg	Midden (2)	Laag (1)	Midden (2)	Laag (1)	Midden (2)
Omgevingswet	Manager Ruimte	Omgevingsvergunningen	Midden (2)	Laag (1)	Hoog (3)	Laag (1)	Midden (2)
Ondernemingsraad	Directie	Adviesverzoeken aan ondernemingsraad	Laag (1)	Laag (1)	Laag (1)	Laag (1)	Laag (1)
Ondernemingsraad	Directie	Initiatieven van ondernemingsraad	Midden (2)	Laag (1)	Midden (2)	Laag (1)	Laag (1)
Ondernemingsraad	Directie	Instemmingsverzoeken aan ondernemingsraad	Midden (2)	Laag (1)	Midden (2)	Laag (1)	Laag (1)
Ondernemingsraad	Directie	Ondernemingsraad verkiezingen	Laag (1)	Laag (1)	Laag (1)	Laag (1)	Hoog (3)
Openbare Orde - Toezicht en Handhaven	Directie	Bestemmingsplannen toezicht	Midden (2)	Laag (1)	Midden (2)	Midden (2)	Midden (2)
Openbare Orde - Toezicht en Handhaven	Directie	Bestuurlijke boetes	Midden (2)	Laag (1)	Hoog (3)	Midden (2)	Midden (2)
Openbare Orde - Toezicht en Handhaven	Directie	Bestuurlijke strafbeschikkingen	Midden (2)	Laag (1)	Midden (2)	Midden (2)	Midden (2)
Openbare Orde - Toezicht en Handhaven	Directie	Bibob-onderzoeken	Midden (2)	Laag (1)	Laag (1)	Midden (2)	Hoog (3)
Openbare Orde - Toezicht en Handhaven	Directie	Binnentreden woningen	Midden (2)	Laag (1)	Midden (2)	Laag (1)	Midden (2)
Openbare Orde - Toezicht en Handhaven	Directie	Handhaving door gemeente	Midden (2)	Laag (1)	Hoog (3)	Midden (2)	Midden (2)
Openbare Orde - Toezicht en Handhaven	Directie	Handhavingsverzoeken	Midden (2)	Laag (1)	Midden (2)	Midden (2)	Midden (2)

STRATEGISCH GEMEENTEBREED INFORMATIEVEILIGHEIDSBELIED

Openbare Orde - Toezicht en Handhaven	Directie	Horeca toezicht	Midden (2)	Laag (1)	Midden (2)	Midden (2)	Midden (2)
Openbare Orde - Toezicht en Handhaven	Directie	Meldingsplicht opleggingen	Midden (2)	Laag (1)	Hoog (3)	Midden (2)	Hoog (3)
Openbare Orde - Toezicht en Handhaven	Directie	Toegangsverbod gemeentelijk pand oplegging	Midden (2)	Laag (1)	Hoog (3)	Midden (2)	Hoog (3)
Openbare Orde - Toezicht en Handhaven	Directie	Toezicht	Midden (2)	Laag (1)	Midden (2)	Midden (2)	Midden (2)
Openbare Werken - Meldingen Openbare Ruimte	Teamleider Team OW	Openbare ruimtemeldingen	Midden (2)	Hoog (3)	Midden (2)	Laag (1)	Midden (2)
Overstijgend - Adviesverzoeken	Directie	Advisering derden	Midden (2)	Laag (1)	Midden (2)	Laag (1)	Laag (1)
Overstijgend - Adviesverzoeken	Directie	Advisering intern	Laag (1)	Laag (1)	Laag (1)	Laag (1)	Laag (1)
Overstijgend - Auditen	Manager Dienstverlening	Accountantscontrole	Laag (1)	Laag (1)	Laag (1)	Laag (1)	Midden (2)
Overstijgend - Auditen	Manager Dienstverlening	Beleid toezicht	Laag (1)	Laag (1)	Laag (1)	Laag (1)	Laag (1)
Overstijgend - Auditen	Manager Dienstverlening	Budgetten toezicht	Laag (1)	Laag (1)	Laag (1)	Laag (1)	Laag (1)
Overstijgend - Auditen	Manager Dienstverlening	Contracten toezicht	Midden (2)	Laag (1)	Midden (2)	Laag (1)	Midden (2)
Overstijgend - Auditen	Manager Dienstverlening	Dienstverleningsovereenkomst extern toezicht	Midden (2)	Laag (1)	Midden (2)	Laag (1)	Laag (1)
Overstijgend - Auditen	Manager Dienstverlening	Dienstverleningsovereenkomst intern toezicht	Laag (1)	Laag (1)	Laag (1)	Laag (1)	Laag (1)
Overstijgend - Auditen	Manager Dienstverlening	Enquêterecht gemeenteraad	Midden (2)	Laag (1)	Midden (2)	Laag (1)	Midden (2)
Overstijgend - Auditen	Manager Dienstverlening	Evaluatie uitvoering	Laag (1)	Laag (1)	Laag (1)	Laag (1)	Laag (1)
Overstijgend - Auditen	Manager Dienstverlening	Financiële interne controles	Laag (1)	Laag (1)	Laag (1)	Laag (1)	Laag (1)
Overstijgend - Auditen	Manager Dienstverlening	Financiële interne controles (sisa-verantwoording)	Laag (1)	Laag (1)	Laag (1)	Laag (1)	Laag (1)
Overstijgend - Auditen	Manager Dienstverlening	Garanties geldlening toezicht	Midden (2)	Laag (1)	Midden (2)	Laag (1)	Midden (2)
Overstijgend - Auditen	Manager Dienstverlening	Interne audits	Laag (1)	Laag (1)	Laag (1)	Laag (1)	Laag (1)
Overstijgend - Auditen	Manager Dienstverlening	Interne regelingen toezicht	Laag (1)	Laag (1)	Laag (1)	Laag (1)	Laag (1)
Overstijgend - Auditen	Manager Dienstverlening	Legeskas	Laag (1)	Laag (1)	Laag (1)	Laag (1)	Laag (1)
Overstijgend - Auditen	Manager Dienstverlening	Planuitvoering toezicht	Laag (1)	Laag (1)	Laag (1)	Laag (1)	Laag (1)
Overstijgend - Auditen	Manager Dienstverlening	Rapportage periodiek extern	Midden (2)	Laag (1)	Midden (2)	Laag (1)	Laag (1)
Overstijgend - Auditen	Manager Dienstverlening	Rapportages periodiek intern	Laag (1)	Laag (1)	Laag (1)	Laag (1)	Laag (1)

Overstijgend - Auditen	Manager Dienstverlening	Risico-inventarisaties evaluaties	Midden (2)	Laag (1)	Midden (2)	Midden (2)	Laag (1)
Overstijgend - Auditen	Manager Dienstverlening	Treasury audits financiële relaties	Midden (2)	Laag (1)	Midden (2)	Laag (1)	Laag (1)
Overstijgend - Auditen	Manager Dienstverlening	Treasury audits geldstromen	Midden (2)	Laag (1)	Midden (2)	Midden (2)	Laag (1)
Overstijgend - Auditen	Manager Dienstverlening	Voorjaars- en najaarsnota's	Midden (2)	Laag (1)	Hoog (3)	Laag (1)	Laag (1)
Overstijgend - Auditen	Manager Dienstverlening	Zelfevaluatie	Midden (2)	Laag (1)	Midden (2)	Laag (1)	Laag (1)
Overstijgend - Bedrijfsvoering	Directie	Dienstrooster opstelling	Laag (1)	Laag (1)	Laag (1)	Laag (1)	Midden (2)
Overstijgend - Bedrijfsvoering	Directie	Dienstverleningsovereenkomst intern aanpassing	Laag (1)	Laag (1)	Laag (1)	Laag (1)	Laag (1)
Overstijgend - Bedrijfsvoering	Directie	Dienstverleningsovereenkomsten intern aangaan	Laag (1)	Laag (1)	Laag (1)	Laag (1)	Laag (1)
Overstijgend - Bedrijfsvoering	Directie	Facilitaire dienst aanvraag	Laag (1)	Laag (1)	Laag (1)	Laag (1)	Midden (2)
Overstijgend - Bedrijfsvoering	Directie	Intern overleg	Laag (1)	Laag (1)	Laag (1)	Laag (1)	Laag (1)
Overstijgend - Bedrijfsvoering	Directie	Onderzoeken uitvoering	Midden (2)	Laag (1)	Midden (2)	Laag (1)	Laag (1)
Overstijgend - Bedrijfsvoering	Directie	Plannen aanpassing	Midden (2)	Laag (1)	Midden (2)	Laag (1)	Laag (1)
Overstijgend - Bedrijfsvoering	Directie	Plannen uitvoering	Laag (1)	Laag (1)	Laag (1)	Laag (1)	Laag (1)
Overstijgend - Bedrijfsvoering	Directie	Werkinstructies	Midden (2)	Laag (1)	Midden (2)	Laag (1)	Laag (1)
Overstijgend - Bedrijfsvoering	Directie	Werkoverleggen	Laag (1)	Laag (1)	Laag (1)	Laag (1)	Laag (1)
Overstijgend - Beleid	Directie	Adhesiebetuigingen	Midden (2)	Laag (1)	Midden (2)	Laag (1)	Midden (2)
Overstijgend - Beleid	Directie	Burgemeester of wethouder overleg verzoek	Midden (2)	Laag (1)	Midden (2)	Laag (1)	Midden (2)
Overstijgend - Beleid	Directie	Handhaving door derden	Midden (2)	Laag (1)	Midden (2)	Laag (1)	Laag (1)
Overstijgend - Beleid	Directie	Subsidie herziening	Midden (2)	Laag (1)	Hoog (3)	Midden (2)	Hoog (3)
Overstijgend - Beleid	Directie	Aanwijzingsbesluit opstelling	Midden (2)	Laag (1)	Midden (2)	Laag (1)	Laag (1)
Overstijgend - Beleid	Directie	Alcoholvrij gebied aanwijzingsbesluiten	Midden (2)	Laag (1)	Midden (2)	Laag (1)	Laag (1)
Overstijgend - Beleid	Directie	Beheerplannen opstelling	Midden (2)	Laag (1)	Midden (2)	Laag (1)	Laag (1)
Overstijgend - Beleid	Directie	Beleid aanpassing	Midden (2)	Laag (1)	Midden (2)	Midden (2)	Laag (1)
Overstijgend - Beleid	Directie	Beleid intrekking	Midden (2)	Laag (1)	Midden (2)	Midden (2)	Laag (1)

## STRATEGISCH GEMEENTEBREED INFORMATIEVEILIGHEIDSBELIED

Overstijgend - Beleid	Directie	Beleid opstelling (facilitaire zaken)	Midden (2)	Laag (1)	Midden (2)	Midden (2)	Laag (1)
Overstijgend - Beleid	Directie	Beleidsimplementaties	Midden (2)	Laag (1)	Midden (2)	Laag (1)	Laag (1)
Overstijgend - Beleid	Directie	Beleidsplannen opstelling	Midden (2)	Laag (1)	Midden (2)	Midden (2)	Laag (1)
Overstijgend - Beleid	Directie	Calamiteitenoefening periodiek	Laag (1)	Laag (1)	Laag (1)	Laag (1)	Laag (1)
Overstijgend - Beleid	Directie	Cameratoezicht aanwijzingsbesluit	Midden (2)	Laag (1)	Midden (2)	Laag (1)	Laag (1)
Overstijgend - Beleid	Directie	Cameratoezicht gemeentelijk pand aanwijzingsbesluit	Midden (2)	Laag (1)	Midden (2)	Laag (1)	Laag (1)
Overstijgend - Beleid	Directie	Collectieve festiviteiten aanwijzingsbesluit	Midden (2)	Laag (1)	Midden (2)	Laag (1)	Laag (1)
Overstijgend - Beleid	Directie	Crisisnoodopvang vluchtelingen inrichting	Midden (2)	Laag (1)	Midden (2)	Laag (1)	Laag (1)
Overstijgend - Beleid	Directie	Delegatiebesluiten opstelling	Midden (2)	Laag (1)	Midden (2)	Laag (1)	Laag (1)
Overstijgend - Beleid	Directie	Opvanglocatie asielzoekers aanwijzingsbesluit	Midden (2)	Laag (1)	Midden (2)	Laag (1)	Laag (1)
Overstijgend - Beleid	Directie	Samenwerkingsovereenkomsten	Midden (2)	Laag (1)	Midden (2)	Midden (2)	Laag (1)
Overstijgend - Beleid	Directie	Schenken	Midden (2)	Laag (1)	Hoog (3)	Midden (2)	Midden (2)
Overstijgend - Beleid	Directie	Subsidie	Midden (2)	Laag (1)	Hoog (3)	Midden (2)	Hoog (3)
Overstijgend - Beleid	Directie	Subsidie vaststelling	Midden (2)	Laag (1)	Hoog (3)	Midden (2)	Hoog (3)
Overstijgend - Beleid	Directie	Ter inzage legging voor derden	Midden (2)	Laag (1)	Midden (2)	Laag (1)	Laag (1)
Overstijgend - Beleid	Directie	Toezichthouder aanwijzing	Midden (2)	Laag (1)	Midden (2)	Laag (1)	Midden (2)
Overstijgend - Beleid	Directie	Veiligheidsrisicogebied aanwijzingsbesluit	Midden (2)	Hoog (3)	Midden (2)	Laag (1)	Laag (1)
Overstijgend - Beleid	Directie	Voor kennisgeving aannemen	Midden (2)	Laag (1)	Midden (2)	Laag (1)	Midden (2)
Overstijgend - Beleid	Directie	Wijk- en buurtindeling aanwijzingsbesluit	Midden (2)	Laag (1)	Midden (2)	Laag (1)	Laag (1)
Overstijgend - Beleid	Directie	Zienswijzen door gemeente	Midden (2)	Laag (1)	Midden (2)	Laag (1)	Laag (1)
Overstijgend - Benoemingen	Directie	Burgemeestersbenoemingen	Midden (2)	Laag (1)	Midden (2)	Hoog (3)	Hoog (3)
Overstijgend - Benoemingen	Directie	Burgerraadslid benoeming	Midden (2)	Laag (1)	Midden (2)	Midden (2)	Hoog (3)
Overstijgend - Benoemingen	Directie	Gemeentelijk lijkschouwer benoeming	Midden (2)	Laag (1)	Midden (2)	Laag (1)	Midden (2)
Overstijgend - Benoemingen	Directie	Onafhankelijke commissie instellingen	Midden (2)	Laag (1)	Midden (2)	Laag (1)	Laag (1)

Overstijgend - Benoemingen	Directie	Onafhankelijke commissies benoemingen	Midden (2)	Laag (1)	Midden (2)	Laag (1)	Midden (2)
Overstijgend - Benoemingen	Directie	Onafhankelijke commissies declaraties	Midden (2)	Laag (1)	Midden (2)	Midden (2)	Hoog (3)
Overstijgend - Benoemingen	Directie	Onafhankelijke commissies ontslag	Midden (2)	Laag (1)	Midden (2)	Laag (1)	Midden (2)
Overstijgend - Benoemingen	Directie	Onafhankelijke commissies vaste onkostenvergoedingen	Midden (2)	Laag (1)	Midden (2)	Midden (2)	Hoog (3)
Overstijgend - Benoemingen	Directie	Raadslid benoeming	Midden (2)	Laag (1)	Midden (2)	Midden (2)	Hoog (3)
Overstijgend - Benoemingen	Directie	Stembureauleden benoemingen	Midden (2)	Laag (1)	Midden (2)	Laag (1)	Midden (2)
Overstijgend - Benoemingen	Directie	Wethouder benoemingen	Midden (2)	Laag (1)	Midden (2)	Midden (2)	Hoog (3)
Overstijgend - Besluitvorming	Directie	Bestuurlijke besluitvorming (gemeenteraad)	Midden (2)	Laag (1)	Hoog (3)	Midden (2)	Hoog (3)
Overstijgend - Besluitvorming	Directie	Directie / MT besluitvorming	Midden (2)	Laag (1)	Hoog (3)	Midden (2)	Hoog (3)
Overstijgend - Besluitvorming	Directie	Mandaatbesluit intrekking	Midden (2)	Laag (1)	Midden (2)	Laag (1)	Midden (2)
Overstijgend - Besluitvorming	Directie	Mandaatbesluiten opstelling	Midden (2)	Laag (1)	Midden (2)	Laag (1)	Midden (2)
Communicatie	Manager Dienstverlening	Contentbeheer websites	Midden (2)	Laag (1)	Midden (2)	Laag (1)	Laag (1)
Communicatie	Manager Dienstverlening	Bekendmakingen	Midden (2)	Laag (1)	Midden (2)	Laag (1)	Midden (2)
Communicatie	Manager Dienstverlening	Gemeentelijke publicaties	Midden (2)	Laag (1)	Midden (2)	Laag (1)	Laag (1)
Communicatie	Manager Dienstverlening	Informatieverstrekking aan media	Midden (2)	Laag (1)	Midden (2)	Laag (1)	Laag (1)
Overstijgend - Monitoren en Evalueren	Directie	Beleids- en projectevaluaties (facilitaire zaken)	Midden (2)	Laag (1)	Midden (2)	Laag (1)	Laag (1)
Overstijgend - Monitoren en Evalueren	Directie	Klanttevredenheidsonderzoeken	Midden (2)	Laag (1)	Midden (2)	Laag (1)	Midden (2)
Overstijgend - Monitoren en Evalueren	Directie	Verkeerstellingen	Laag (1)	Laag (1)	Laag (1)	Laag (1)	Laag (1)
Overstijgend - Verantwoorden	Directie	Jaarrekeningen	Midden (2)	Laag (1)	Midden (2)	Laag (1)	Laag (1)
Overstijgend - Verantwoorden	Directie	Jaarrekeningen (derden)	Laag (1)	Laag (1)	Laag (1)	Laag (1)	Laag (1)
Overstijgend - Verantwoorden	Directie	Jaarverslagen (burgerjaarverslag)	Midden (2)	Laag (1)	Midden (2)	Laag (1)	Laag (1)
Overstijgend - Verantwoorden	Directie	SiSa verantwoording	Midden (2)	Laag (1)	Midden (2)	Laag (1)	Laag (1)
Overstijgend - Verantwoorden	Directie	Toezicht door derden	Midden (2)	Laag (1)	Midden (2)	Laag (1)	Laag (1)
Programma's en Projecten	Directie	Bedrijfs Investerings Zone (BIZ) bijdragen	Midden (2)	Laag (1)	Hoog (3)	Laag (1)	Midden (2)

Programma's en Projecten	Directie	Burgerinitiatieven	Midden (2)	Laag (1)	Midden (2)	Laag (1)	Midden (2)
Programma's en Projecten	Directie	Cultuurgoed of verzameling vervreemding	Midden (2)	Laag (1)	Midden (2)	Laag (1)	Midden (2)
Programma's en Projecten	Directie	Evenementen organisatie	Midden (2)	Laag (1)	Midden (2)	Laag (1)	Laag (1)
Programma's en Projecten	Directie	Kunstobjecten in openbare ruimte opdrachten	Midden (2)	Laag (1)	Hoog (3)	Midden (2)	Midden (2)
Programma's en Projecten	Directie	Melding vondst	Midden (2)	Laag (1)	Midden (2)	Laag (1)	Midden (2)
Programma's en Projecten	Directie	Projecten uitvoering	Midden (2)	Laag (1)	Hoog (3)	Laag (1)	Laag (1)
Programma's en Projecten	Directie	Archeologisch onderzoek beoordelingen	Midden (2)	Laag (1)	Midden (2)	Laag (1)	Midden (2)
Programma's en Projecten	Directie	Samenwerkingsovereenkomsten beheer	Midden (2)	Laag (1)	Midden (2)	Laag (1)	Laag (1)
Programma's en Projecten	Directie	Contracten aanpassing	Midden (2)	Laag (1)	Midden (2)	Midden (2)	Midden (2)
Programma's en Projecten	Directie	Contracten beëindiging	Midden (2)	Laag (1)	Midden (2)	Laag (1)	Midden (2)
Programma's en Projecten	Directie	Contracten beheer	Midden (2)	Laag (1)	Midden (2)	Laag (1)	Midden (2)
Programma's en Projecten	Directie	Dienstverleningsovereenkomst extern aanpassing	Midden (2)	Laag (1)	Midden (2)	Midden (2)	Laag (1)
Programma's en Projecten	Directie	Dienstverleningsovereenkomsten extern aangaan	Midden (2)	Laag (1)	Midden (2)	Midden (2)	Laag (1)
Programma's en Projecten	Directie	Inkoop product of dienst enkelvoudig onderhands	Midden (2)	Laag (1)	Hoog (3)	Midden (2)	Midden (2)
Programma's en Projecten	Directie	Inkoop producten diensten	Midden (2)	Laag (1)	Hoog (3)	Laag (1)	Midden (2)
Programma's en Projecten	Directie	Inkoopcontract realisatie	Midden (2)	Laag (1)	Midden (2)	Laag (1)	Midden (2)
Programma's en Projecten	Directie	Licentiebeheer	Midden (2)	Laag (1)	Midden (2)	Laag (1)	Laag (1)
Programma's en Projecten	Directie	Lidmaatschappen/deelnemingen	Midden (2)	Laag (1)	Midden (2)	Laag (1)	Midden (2)
Programma's en Projecten	Directie	Lidmaatschappen/deelnemingen beëindiging	Midden (2)	Laag (1)	Midden (2)	Laag (1)	Midden (2)
Programma's en Projecten	Directie	Lidmaatschappen/deelnemingen beheer	Midden (2)	Laag (1)	Midden (2)	Laag (1)	Midden (2)
Programma's en Projecten	Directie	Lidmaatschappen/deelnemingen wijzigingen	Midden (2)	Laag (1)	Midden (2)	Laag (1)	Midden (2)
Programma's en Projecten	Directie	Bedrijfs Investerings Zone (BIZ) subsidies	Midden (2)	Laag (1)	Hoog (3)	Laag (1)	Midden (2)
Programma's en Projecten	Directie	Beschermd cultuurgoed of verzameling aanwijzingsbesluit	Midden (2)	Laag (1)	Midden (2)	Laag (1)	Laag (1)
Programma's en Projecten	Directie	Beschermd stads- of dorpsgezicht aanpassing	Midden (2)	Laag (1)	Midden (2)	Laag (1)	Laag (1)

Programma's en Projecten	Directie	Beschermd stads- of dorpsgezicht aanwijzing	Midden (2)	Laag (1)	Midden (2)	Laag (1)	Laag (1)
Programma's en Projecten	Directie	Beschermd stads- of dorpsgezicht intrekking	Midden (2)	Laag (1)	Midden (2)	Laag (1)	Laag (1)
Programma's en Projecten	Directie	Beschermd of monumentale boom wijziging meldingen	Midden (2)	Laag (1)	Midden (2)	Laag (1)	Midden (2)
Programma's en Projecten	Directie	Energiesubsidies	Midden (2)	Laag (1)	Hoog (3)	Midden (2)	Hoog (3)
Programma's en Projecten	Directie	Gemeentelijke monumentensubsidies	Midden (2)	Laag (1)	Hoog (3)	Midden (2)	Hoog (3)
Programma's en Projecten	Directie	Monumentaankwijzingen aanpassing	Midden (2)	Laag (1)	Midden (2)	Laag (1)	Midden (2)
Programma's en Projecten	Directie	Monumentaankwijzingen intrekking	Midden (2)	Laag (1)	Midden (2)	Laag (1)	Midden (2)
Programma's en Projecten	Directie	Monumentaankwijzingen	Midden (2)	Laag (1)	Midden (2)	Laag (1)	Midden (2)
Programma's en Projecten	Directie	Subsidieaanvragen gemeente bij derden	Midden (2)	Laag (1)	Hoog (3)	Laag (1)	Laag (1)
Programma's en Projecten	Directie	Subsidievaststelling bij derde	Midden (2)	Laag (1)	Hoog (3)	Laag (1)	Laag (1)
Participatie	Teamleider Team Participatie	Collectieve ziektekostenverzekering deelnames	Midden (2)	Laag (1)	Midden (2)	Midden (2)	Hoog (3)
Participatie	Teamleider Team Participatie	Gedetineerde terugkeer of verlof melding	Midden (2)	Laag (1)	Midden (2)	Midden (2)	Hoog (3)
Participatie	Teamleider Team Participatie	Inburgeringsplicht ontheffingen	Midden (2)	Laag (1)	Midden (2)	Laag (1)	Midden (2)
Participatie	Teamleider Team Participatie	Inburgeringstrajecten	Midden (2)	Laag (1)	Midden (2)	Laag (1)	Midden (2)
Participatie	Teamleider Team Participatie	Individuele inkomenstoeslag	Midden (2)	Laag (1)	Hoog (3)	Midden (2)	Hoog (3)
Participatie	Teamleider Team Participatie	Individuele studietoelage	Midden (2)	Laag (1)	Hoog (3)	Midden (2)	Hoog (3)
Participatie	Teamleider Team Participatie	Loonkostensubsidies	Midden (2)	Laag (1)	Hoog (3)	Midden (2)	Hoog (3)
Participatie	Teamleider Team Participatie	Mobiliteitsbonus aanvragen	Midden (2)	Laag (1)	Hoog (3)	Midden (2)	Midden (2)
Participatie	Teamleider Team Participatie	Reïntegratie hercontrole	Midden (2)	Laag (1)	Hoog (3)	Midden (2)	Hoog (3)
Participatie	Teamleider Team Participatie	Reïntegratie plan van aanpak	Midden (2)	Laag (1)	Hoog (3)	Midden (2)	Hoog (3)
Participatie	Teamleider Team Participatie	Re-integratievoorziening aanvragen bij derde	Midden (2)	Laag (1)	Hoog (3)	Midden (2)	Hoog (3)
Participatie	Teamleider Team Participatie	Reïntegratievoorziening beschut werken	Midden (2)	Laag (1)	Hoog (3)	Midden (2)	Hoog (3)
Participatie	Teamleider Team Participatie	Sollicitatie- of tegenprestatieplicht uitkeringsgerechtigde ontheffingen	Midden (2)	Laag (1)	Midden (2)	Laag (1)	Midden (2)
Participatie	Teamleider Team Participatie	Vangnetuikering aanvraag	Midden (2)	Laag (1)	Midden (2)	Laag (1)	Laag (1)

Participatie	Teamleider Team Participatie	Pandrechten vestigingen	Midden (2)	Laag (1)	Midden (2)	Midden (2)	Midden (2)
Participatie	Teamleider Team Participatie	Afgesloten verhaalsonderzoeken	Midden (2)	Laag (1)	Hoog (3)	Midden (2)	Hoog (3)
Participatie	Teamleider Team Participatie	BBZ aanvraag	Midden (2)	Laag (1)	Hoog (3)	Midden (2)	Hoog (3)
Participatie	Teamleider Team Participatie	BBZ andere fraudesignalen	Midden (2)	Laag (1)	Hoog (3)	Midden (2)	Hoog (3)
Participatie	Teamleider Team Participatie	BBZ bestuurlijke boete oplegging	Midden (2)	Laag (1)	Hoog (3)	Midden (2)	Hoog (3)
Participatie	Teamleider Team Participatie	BBZ betalingen	Midden (2)	Laag (1)	Hoog (3)	Midden (2)	Hoog (3)
Participatie	Teamleider Team Participatie	BBZ bijzondere onderzoeken	Midden (2)	Laag (1)	Laag (1)	Midden (2)	Hoog (3)
Participatie	Teamleider Team Participatie	BBZ boeteonderzoeken	Midden (2)	Laag (1)	Midden (2)	Midden (2)	Hoog (3)
Participatie	Teamleider Team Participatie	BBZ debiteurenonderzoeken terugvorderingen	Midden (2)	Laag (1)	Hoog (3)	Midden (2)	Hoog (3)
Participatie	Teamleider Team Participatie	BBZ incassoprocedures	Midden (2)	Laag (1)	Midden (2)	Midden (2)	Hoog (3)
Participatie	Teamleider Team Participatie	BBZ mutatieonderzoeken	Midden (2)	Laag (1)	Hoog (3)	Midden (2)	Hoog (3)
Participatie	Teamleider Team Participatie	BBZ onderzoeken daadwerkelijke bedrijfsbeëindigingen	Midden (2)	Laag (1)	Hoog (3)	Midden (2)	Hoog (3)
Participatie	Teamleider Team Participatie	BBZ onderzoeken definitieve vaststellingen BBZ	Midden (2)	Laag (1)	Hoog (3)	Midden (2)	Hoog (3)
Participatie	Teamleider Team Participatie	BBZ onderzoeken levensvatbaarheid startende ondernemingen of beroepen	Midden (2)	Laag (1)	Hoog (3)	Midden (2)	Hoog (3)
Participatie	Teamleider Team Participatie	BBZ samenloopsignalen	Midden (2)	Laag (1)	Hoog (3)	Midden (2)	Hoog (3)
Participatie	Teamleider Team Participatie	BBZ terugvorderingsonderzoeken	Midden (2)	Laag (1)	Hoog (3)	Midden (2)	Hoog (3)
Participatie	Teamleider Team Participatie	Bijstand bestuurlijke boete oplegging	Midden (2)	Laag (1)	Hoog (3)	Midden (2)	Hoog (3)
Participatie	Teamleider Team Participatie	Bijstand taalbeheersing onderzoek	Midden (2)	Laag (1)	Hoog (3)	Midden (2)	Hoog (3)
Participatie	Teamleider Team Participatie	Bijzondere bijstand bestuurlijke boete oplegging	Midden (2)	Laag (1)	Hoog (3)	Midden (2)	Hoog (3)
Participatie	Teamleider Team Participatie	Bijzondere bijstand voorschot	Midden (2)	Laag (1)	Hoog (3)	Midden (2)	Hoog (3)
Participatie	Teamleider Team Participatie	IOAW aanvragen via gemeenten	Midden (2)	Laag (1)	Hoog (3)	Midden (2)	Hoog (3)
Participatie	Teamleider Team Participatie	IOAW andere fraudesignalen	Midden (2)	Laag (1)	Hoog (3)	Midden (2)	Hoog (3)
Participatie	Teamleider Team Participatie	IOAW beëindigingsonderzoeken	Midden (2)	Laag (1)	Hoog (3)	Midden (2)	Hoog (3)
Participatie	Teamleider Team Participatie	IOAW beslagleggingen derden	Midden (2)	Laag (1)	Midden (2)	Midden (2)	Hoog (3)

Participatie	Teamleider Team Participatie	IOAW bestuurlijke boete oplegging	Midden (2)	Laag (1)	Hoog (3)	Midden (2)	Hoog (3)
Participatie	Teamleider Team Participatie	IOAW betalingen	Midden (2)	Laag (1)	Hoog (3)	Midden (2)	Hoog (3)
Participatie	Teamleider Team Participatie	IOAW bijzondere onderzoeken	Midden (2)	Laag (1)	Laag (1)	Midden (2)	Hoog (3)
Participatie	Teamleider Team Participatie	IOAW boeteonderzoeken	Midden (2)	Laag (1)	Hoog (3)	Midden (2)	Hoog (3)
Participatie	Teamleider Team Participatie	IOAW debiteurenonderzoeken terugvorderingen	Midden (2)	Laag (1)	Hoog (3)	Midden (2)	Hoog (3)
Participatie	Teamleider Team Participatie	IOAW heronderzoeken rechtmatigheid	Midden (2)	Laag (1)	Hoog (3)	Midden (2)	Hoog (3)
Participatie	Teamleider Team Participatie	IOAW incassoprocedures	Midden (2)	Laag (1)	Midden (2)	Midden (2)	Hoog (3)
Participatie	Teamleider Team Participatie	IOAW kasbetalingen	Midden (2)	Laag (1)	Hoog (3)	Midden (2)	Hoog (3)
Participatie	Teamleider Team Participatie	IOAW mutatieonderzoeken	Midden (2)	Laag (1)	Hoog (3)	Midden (2)	Hoog (3)
Participatie	Teamleider Team Participatie	IOAW opleggingen maatregelen	Midden (2)	Laag (1)	Hoog (3)	Midden (2)	Hoog (3)
Participatie	Teamleider Team Participatie	IOAW rechtmatigheidsformulieren	Midden (2)	Laag (1)	Midden (2)	Midden (2)	Hoog (3)
Participatie	Teamleider Team Participatie	IOAW samenloopsignalen	Midden (2)	Laag (1)	Hoog (3)	Midden (2)	Hoog (3)
Participatie	Teamleider Team Participatie	IOAW terugvorderingsonderzoeken	Midden (2)	Laag (1)	Hoog (3)	Midden (2)	Hoog (3)
Participatie	Teamleider Team Participatie	IOAW voorschot	Midden (2)	Laag (1)	Hoog (3)	Midden (2)	Hoog (3)
Participatie	Teamleider Team Participatie	IOAZ aanvragen via gemeenten	Midden (2)	Laag (1)	Hoog (3)	Midden (2)	Hoog (3)
Participatie	Teamleider Team Participatie	IOAZ andere fraudesignalen	Midden (2)	Laag (1)	Hoog (3)	Midden (2)	Hoog (3)
Participatie	Teamleider Team Participatie	IOAZ beëindigingsonderzoeken	Midden (2)	Laag (1)	Hoog (3)	Midden (2)	Hoog (3)
Participatie	Teamleider Team Participatie	IOAZ beslagleggingen derden	Midden (2)	Laag (1)	Midden (2)	Midden (2)	Hoog (3)
Participatie	Teamleider Team Participatie	IOAZ bestuurlijke boete oplegging	Midden (2)	Laag (1)	Hoog (3)	Midden (2)	Hoog (3)
Participatie	Teamleider Team Participatie	IOAZ betalingen	Midden (2)	Laag (1)	Hoog (3)	Midden (2)	Hoog (3)
Participatie	Teamleider Team Participatie	IOAZ bijzondere onderzoeken	Midden (2)	Laag (1)	Laag (1)	Midden (2)	Hoog (3)
Participatie	Teamleider Team Participatie	IOAZ boeteonderzoeken	Midden (2)	Laag (1)	Hoog (3)	Midden (2)	Hoog (3)
Participatie	Teamleider Team Participatie	IOAZ debiteurenonderzoeken terugvorderingen	Midden (2)	Laag (1)	Hoog (3)	Midden (2)	Hoog (3)
Participatie	Teamleider Team Participatie	IOAZ heronderzoeken rechtmatigheid	Midden (2)	Laag (1)	Hoog (3)	Midden (2)	Hoog (3)

Participatie	Teamleider Team Participatie	IOAZ incassoprocedures	Midden (2)	Laag (1)	Midden (2)	Midden (2)	Hoog (3)
Participatie	Teamleider Team Participatie	IOAZ kasbetalingen	Midden (2)	Laag (1)	Hoog (3)	Midden (2)	Hoog (3)
Participatie	Teamleider Team Participatie	IOAZ mutatieonderzoeken	Midden (2)	Laag (1)	Hoog (3)	Midden (2)	Hoog (3)
Participatie	Teamleider Team Participatie	IOAZ opleggingen maatregelen	Midden (2)	Laag (1)	Hoog (3)	Midden (2)	Hoog (3)
Participatie	Teamleider Team Participatie	IOAZ rechtmatigheidsformulieren	Midden (2)	Laag (1)	Midden (2)	Midden (2)	Hoog (3)
Participatie	Teamleider Team Participatie	IOAZ samenloopsignalen	Midden (2)	Laag (1)	Hoog (3)	Midden (2)	Hoog (3)
Participatie	Teamleider Team Participatie	IOAZ terugvorderingsonderzoeken	Midden (2)	Laag (1)	Hoog (3)	Midden (2)	Hoog (3)
Participatie	Teamleider Team Participatie	IOAZ voorschot	Midden (2)	Laag (1)	Hoog (3)	Midden (2)	Hoog (3)
Participatie	Manager Samenleving	Krediethypotheek	Midden (2)	Laag (1)	Hoog (3)	Midden (2)	Hoog (3)
Participatie	Teamleider Team Participatie	Minimaregelingen aanvragen	Midden (2)	Laag (1)	Hoog (3)	Midden (2)	Hoog (3)
Participatie	Teamleider Team Participatie	Minimaregelingen betalingen	Midden (2)	Laag (1)	Hoog (3)	Midden (2)	Hoog (3)
Participatie	Teamleider Team Participatie	PW aanvragen via gemeenten	Midden (2)	Laag (1)	Hoog (3)	Midden (2)	Hoog (3)
Participatie	Teamleider Team Participatie	PW andere fraudesignalen	Midden (2)	Laag (1)	Hoog (3)	Midden (2)	Hoog (3)
Participatie	Teamleider Team Participatie	PW BB aanvragen nieuwe cliënten	Midden (2)	Laag (1)	Hoog (3)	Midden (2)	Hoog (3)
Participatie	Teamleider Team Participatie	PW BB debiteurenonderzoeken	Midden (2)	Laag (1)	Hoog (3)	Midden (2)	Hoog (3)
Participatie	Teamleider Team Participatie	PW BB incassoprocedures	Midden (2)	Laag (1)	Midden (2)	Midden (2)	Hoog (3)
Participatie	Teamleider Team Participatie	PW beëindigingsonderzoeken	Midden (2)	Laag (1)	Hoog (3)	Midden (2)	Hoog (3)
Participatie	Teamleider Team Participatie	PW beslagleggingen derden	Midden (2)	Laag (1)	Midden (2)	Midden (2)	Hoog (3)
Participatie	Teamleider Team Participatie	PW betalingen	Midden (2)	Laag (1)	Hoog (3)	Midden (2)	Hoog (3)
Participatie	Teamleider Team Participatie	PW bijzondere onderzoeken	Midden (2)	Laag (1)	Laag (1)	Midden (2)	Hoog (3)
Participatie	Teamleider Team Participatie	PW debiteurenonderzoeken terugvorderingen	Midden (2)	Laag (1)	Hoog (3)	Midden (2)	Hoog (3)
Participatie	Teamleider Team Participatie	PW debiteurenonderzoeken verhaal	Midden (2)	Laag (1)	Hoog (3)	Midden (2)	Hoog (3)
Participatie	Teamleider Team Participatie	PW heronderzoeken rechtmatigheid	Midden (2)	Laag (1)	Hoog (3)	Midden (2)	Hoog (3)
Participatie	Teamleider Team Participatie	PW incassoprocedures	Midden (2)	Laag (1)	Midden (2)	Midden (2)	Hoog (3)

Participatie	Teamleider Team Participatie	PW kasbetalingen	Midden (2)	Laag (1)	Hoog (3)	Midden (2)	Hoog (3)
Participatie	Teamleider Team Participatie	PW mutatieonderzoeken	Midden (2)	Laag (1)	Hoog (3)	Midden (2)	Hoog (3)
Participatie	Teamleider Team Participatie	PW opleggingen maatregelen	Midden (2)	Laag (1)	Hoog (3)	Midden (2)	Hoog (3)
Participatie	Teamleider Team Participatie	PW periodieke BB heronderzoeken rechtmatigheid	Midden (2)	Laag (1)	Hoog (3)	Midden (2)	Hoog (3)
Participatie	Teamleider Team Participatie	PW rechtmatigheidsformulieren	Midden (2)	Laag (1)	Midden (2)	Midden (2)	Hoog (3)
Participatie	Teamleider Team Participatie	PW samenloopsignalen	Midden (2)	Laag (1)	Hoog (3)	Midden (2)	Hoog (3)
Participatie	Teamleider Team Participatie	PW terugvorderingsonderzoeken	Midden (2)	Laag (1)	Hoog (3)	Midden (2)	Hoog (3)
Participatie	Teamleider Team Participatie	Uitkering voorschotten	Midden (2)	Laag (1)	Hoog (3)	Midden (2)	Hoog (3)
Participatie	Teamleider Team Participatie	Uitkeringsgerechtigde doelgroepverklaring	Midden (2)	Laag (1)	Midden (2)	Laag (1)	Midden (2)
Participatie	Teamleider Team Participatie	Uitkeringsgerechtigde inkomstenvrijlating medisch urenbeperkt	Midden (2)	Laag (1)	Midden (2)	Midden (2)	Hoog (3)
Participatie	Teamleider Team Participatie	Vakantie uitkeringsgerechtigde toestemmingen	Midden (2)	Laag (1)	Midden (2)	Laag (1)	Midden (2)
Participatie	Teamleider Team Participatie	Schuldhelpverlening aanvragen	Midden (2)	Laag (1)	Midden (2)	Midden (2)	Hoog (3)
Participatie	Teamleider Team Participatie	Schuldhelpverlening aanvragen WSNP-verklaringen	Midden (2)	Laag (1)	Midden (2)	Midden (2)	Hoog (3)
Participatie	Teamleider Team Participatie	Schuldhelpverlening activiteiten ter nazorg hulpverleningstrajecten	Midden (2)	Laag (1)	Midden (2)	Midden (2)	Hoog (3)
Participatie	Teamleider Team Participatie	Schuldhelpverlening herijking betaalplannen	Midden (2)	Laag (1)	Midden (2)	Midden (2)	Hoog (3)
Participatie	Teamleider Team Participatie	Schuldhelpverlening schuldregelingen beëindigingen	Midden (2)	Laag (1)	Midden (2)	Midden (2)	Hoog (3)
Participatie	Teamleider Team Participatie	Reïntegratievoorziening detachingsbaan	Midden (2)	Laag (1)	Hoog (3)	Midden (2)	Hoog (3)
Participatie	Teamleider Team Participatie	Reïntegratievoorziening jobcoach	Midden (2)	Laag (1)	Hoog (3)	Midden (2)	Hoog (3)
Participatie	Teamleider Team Participatie	Reïntegratievoorziening no-risk polis	Midden (2)	Laag (1)	Hoog (3)	Midden (2)	Hoog (3)
Participatie	Teamleider Team Participatie	Reïntegratievoorziening ondersteuning leer-werktraject	Midden (2)	Laag (1)	Hoog (3)	Midden (2)	Hoog (3)
Participatie	Teamleider Team Participatie	Reïntegratievoorziening participatieplaats	Midden (2)	Laag (1)	Hoog (3)	Midden (2)	Hoog (3)
Participatie	Teamleider Team Participatie	Reïntegratievoorziening scholing	Midden (2)	Laag (1)	Hoog (3)	Midden (2)	Hoog (3)
Participatie	Teamleider Team Participatie	Reïntegratievoorziening sociale activering	Midden (2)	Laag (1)	Hoog (3)	Midden (2)	Hoog (3)
Participatie	Teamleider Team Participatie	Reïntegratievoorziening uitstroempremie	Midden (2)	Laag (1)	Hoog (3)	Midden (2)	Hoog (3)

Participatie	Teamleider Team Participatie	Reïntegratievoorziening werkstage	Midden (2)	Laag (1)	Hoog (3)	Midden (2)	Hoog (3)
Raad en Bestuur	Griffier	Brieven gemeenteraad(sleden)	Midden (2)	Laag (1)	Midden (2)	Laag (1)	Midden (2)
Raad en Bestuur	Directie	Burgemeester ontslag	Midden (2)	Laag (1)	Midden (2)	Hoog (3)	Hoog (3)
Raad en Bestuur	Directie	Civielrechtelijke procedure als eiser	Midden (2)	Laag (1)	Midden (2)	Laag (1)	Midden (2)
Raad en Bestuur	Directie	Civielrechtelijke procedure als gedaagde	Midden (2)	Laag (1)	Midden (2)	Laag (1)	Midden (2)
Raad en Bestuur	Directie	Functiewaarderingen	Midden (2)	Laag (1)	Midden (2)	Laag (1)	Laag (1)
Raad en Bestuur	Directie	Gedwongen opnamen psychiatrische ziekenhuizen	Midden (2)	Hoog (3)	Hoog (3)	Midden (2)	Hoog (3)
Raad en Bestuur	Directie	Gemeenschappelijke regeling uittreding	Midden (2)	Laag (1)	Laag (1)	Midden (2)	Laag (1)
Raad en Bestuur	Directie	Gemeenschappelijke regelingen	Midden (2)	Laag (1)	Midden (2)	Laag (1)	Laag (1)
Raad en Bestuur	Directie	Gemeenschappelijke regelingen beheer	Midden (2)	Laag (1)	Midden (2)	Laag (1)	Laag (1)
Raad en Bestuur	Directie	Gemeentelijke onderscheidingen	Midden (2)	Laag (1)	Midden (2)	Midden (2)	Hoog (3)
Raad en Bestuur	Directie	Gemeentevlag vaststelling	Midden (2)	Laag (1)	Midden (2)	Laag (1)	Laag (1)
Raad en Bestuur	Directie	Gemeentewapen vaststellingsverzoeken	Midden (2)	Laag (1)	Midden (2)	Laag (1)	Laag (1)
Raad en Bestuur	Directie	Grenscorrectie opstelling	Midden (2)	Laag (1)	Midden (2)	Laag (1)	Midden (2)
Raad en Bestuur	Directie	Jumelage / stedenband activiteiten organisatie	Midden (2)	Laag (1)	Midden (2)	Laag (1)	Laag (1)
Raad en Bestuur	Directie	Jumelages / stedenbanden	Midden (2)	Laag (1)	Midden (2)	Laag (1)	Laag (1)
Raad en Bestuur	Directie	Klokkenluidersregelingen	Midden (2)	Laag (1)	Midden (2)	Hoog (3)	Midden (2)
Raad en Bestuur	Directie	Koninklijke Erepenningen	Midden (2)	Laag (1)	Midden (2)	Laag (1)	Midden (2)
Raad en Bestuur	Directie	Koninklijke onderscheidingen	Midden (2)	Laag (1)	Midden (2)	Midden (2)	Hoog (3)
Raad en Bestuur	Directie	Nadeelcompensatie verzoeken	Midden (2)	Laag (1)	Hoog (3)	Midden (2)	Hoog (3)
Raad en Bestuur	Directie	Ondernemingsraadinstellingen	Midden (2)	Laag (1)	Midden (2)	Laag (1)	Laag (1)
Raad en Bestuur	Directie	Organisatiestructuurwijzigingen	Midden (2)	Laag (1)	Midden (2)	Hoog (3)	Laag (1)
Raad en Bestuur	Directie	Overlegplatform beheer	Midden (2)	Laag (1)	Midden (2)	Laag (1)	Laag (1)
Raad en Bestuur	Directie	Overlegplatforms	Midden (2)	Laag (1)	Midden (2)	Laag (1)	Laag (1)

## STRATEGISCH GEMEENTEBREED INFORMATIEVEILIGHEIDSBELEID

Raad en Bestuur	Directie	Planschadevergoedingen	Midden (2)	Laag (1)	Hoog (3)	Laag (1)	Midden (2)
Raad en Bestuur	Directie	Predicaten Koninklijk/Hofleverancier	Midden (2)	Laag (1)	Midden (2)	Laag (1)	Midden (2)
Raad en Bestuur	Directie	Raadscommissie instelling	Midden (2)	Laag (1)	Midden (2)	Laag (1)	Laag (1)
Raad en Bestuur	Directie	Reglement van Orde	Midden (2)	Laag (1)	Midden (2)	Laag (1)	Laag (1)
Raad en Bestuur	Directie	Representatie	Midden (2)	Laag (1)	Midden (2)	Laag (1)	Midden (2)
Raad en Bestuur	Directie	Vragen Reglement van Orde	Midden (2)	Laag (1)	Midden (2)	Laag (1)	Midden (2)
Raad en Bestuur/Griffier	Griffier	Wethouder ontslag	Midden (2)	Laag (1)	Midden (2)	Midden (2)	Hoog (3)
Raad en Bestuur/Griffier	Griffier	Termijnkalenders	Midden (2)	Laag (1)	Midden (2)	Laag (1)	Laag (1)
Raad en Bestuur/Griffier	Griffier	Tijdelijke vervanging raadsleden	Midden (2)	Laag (1)	Midden (2)	Midden (2)	Hoog (3)
Raad en Bestuur/Griffier	Griffier	Vacatures gemeenteraadsleden	Midden (2)	Laag (1)	Midden (2)	Midden (2)	Hoog (3)
Raad en Bestuur/Griffier	Griffier	Verzoek ambtelijke bijstand	Midden (2)	Laag (1)	Midden (2)	Laag (1)	Laag (1)
Raad en Bestuur/Griffier	Griffier	Vragen raadsleden	Midden (2)	Laag (1)	Midden (2)	Midden (2)	Hoog (3)
Raad en Bestuur/Griffier	Griffier	Raadsleden vergoedingen	Midden (2)	Laag (1)	Midden (2)	Midden (2)	Hoog (3)
Raad en Bestuur/Griffier	Griffier	Raadslid ontslag	Midden (2)	Laag (1)	Midden (2)	Laag (1)	Midden (2)
Raad en Bestuur/Griffier	Griffier	Moties	Midden (2)	Laag (1)	Midden (2)	Midden (2)	Hoog (3)
Ruimte - Milieu	Manager Ruimte	Bodemsanering beoordelingen	Midden (2)	Laag (1)	Midden (2)	Laag (1)	Midden (2)
Ruimte - Milieu	Manager Ruimte	Geluidshinder verhoging grenswaarde	Midden (2)	Laag (1)	Midden (2)	Laag (1)	Midden (2)
Ruimte - Milieu	Manager Ruimte	Milieu-effectrapporten	Midden (2)	Laag (1)	Hoog (3)	Laag (1)	Midden (2)
Ruimte - Milieu	Manager Ruimte	Milieuklachtenregistraties	Midden (2)	Hoog (3)	Midden (2)	Laag (1)	Midden (2)
Ruimte - Milieu	Manager Ruimte	Bodemonderzoeken	Midden (2)	Laag (1)	Midden (2)	Laag (1)	Laag (1)
Ruimte - Milieu	Manager Ruimte	Energie-audit beoordeling	Midden (2)	Laag (1)	Midden (2)	Laag (1)	Midden (2)
Ruimte - Milieu	Manager Ruimte	Milieu-effectrapportage (MER) aanmeldingsnotitie	Midden (2)	Laag (1)	Hoog (3)	Laag (1)	Midden (2)
Ruimte - Milieu	Manager Ruimte	Meststoffen uitrijden ontheffingen	Midden (2)	Laag (1)	Hoog (3)	Laag (1)	Midden (2)
Ruimte - Milieu	Manager Ruimte	Activiteitenbesluit meldingen	Midden (2)	Laag (1)	Midden (2)	Laag (1)	Midden (2)

## STRATEGISCH GEMEENTEBREED INFORMATIEVEILIGHEIDSBELEID

Ruimte - Milieu	Manager Ruimte	Gesloten bodemenergiesysteem buiten milieu-inrichting melding	Midden (2)	Laag (1)	Midden (2)	Laag (1)	Midden (2)
Ruimte - Milieu	Manager Ruimte	Milieu-inrichting ongewoon voorval melding	Midden (2)	Hoog (3)	Midden (2)	Laag (1)	Midden (2)
Ruimte - Milieu	Manager Ruimte	Ondergrondse tank verwijdering/sanering meldingen	Midden (2)	Laag (1)	Midden (2)	Laag (1)	Midden (2)
Ruimte - Milieu	Manager Ruimte	Risico's zware ongevallen melding	Midden (2)	Laag (1)	Midden (2)	Laag (1)	Midden (2)
Ruimte - Milieu	Manager Ruimte	Vuurwerkopslag meldingen	Midden (2)	Laag (1)	Hoog (3)	Laag (1)	Midden (2)
Ruimte - Milieu	Manager Ruimte	Milieutoezicht	Midden (2)	Laag (1)	Midden (2)	Midden (2)	Midden (2)
Ruimte - Milieu	Manager Ruimte	Geluidhinder ontheffing	Midden (2)	Laag (1)	Midden (2)	Laag (1)	Midden (2)
Ruimte - Milieu	Manager Ruimte	Geluidshinder ontheffingen	Midden (2)	Laag (1)	Midden (2)	Laag (1)	Midden (2)
Ruimte - Milieu	Manager Ruimte	Milieuzone ontheffingen	Midden (2)	Laag (1)	Midden (2)	Laag (1)	Midden (2)
Ruimte - Milieu	Manager Ruimte	Vervoer door ziekte gevelde bomen ontheffingen	Midden (2)	Laag (1)	Midden (2)	Laag (1)	Midden (2)
Ruimtelijk Beheer	Teamleider Team RB	Begraafplaatsen beheer en onderhoud	Midden (2)	Laag (1)	Midden (2)	Laag (1)	Laag (1)
Ruimtelijk Beheer	Teamleider Team RB	Bewegwijzeringen	Midden (2)	Laag (1)	Midden (2)	Laag (1)	Midden (2)
Ruimtelijk Beheer	Teamleider Team RB	Bluswatervoorziening aanleg/reconstructie	Midden (2)	Laag (1)	Hoog (3)	Laag (1)	Midden (2)
Ruimtelijk Beheer	Teamleider Team RB	Bluswatervoorziening beheer en onderhoud	Midden (2)	Laag (1)	Midden (2)	Laag (1)	Midden (2)
Ruimtelijk Beheer	Teamleider Team RB	Bouw- en woonrijpmaken	Midden (2)	Laag (1)	Hoog (3)	Laag (1)	Laag (1)
Ruimtelijk Beheer	Teamleider Team RB	Civiltechnische kunstwerken aanleg	Midden (2)	Laag (1)	Hoog (3)	Laag (1)	Midden (2)
Ruimtelijk Beheer	Teamleider Team RB	Civiltechnische kunstwerken beheer en onderhoud	Midden (2)	Laag (1)	Midden (2)	Laag (1)	Midden (2)
Ruimtelijk Beheer	Teamleider Team RB	Elektrisch oplaadpunt aanvraag	Midden (2)	Laag (1)	Hoog (3)	Laag (1)	Midden (2)
Ruimtelijk Beheer	Teamleider Team RB	Evenementenverkeersregelaar aanstelling	Midden (2)	Laag (1)	Midden (2)	Laag (1)	Midden (2)
Ruimtelijk Beheer	Teamleider Team RB	Gebouwen beheer en onderhoud	Midden (2)	Laag (1)	Midden (2)	Laag (1)	Laag (1)
Ruimtelijk Beheer	Teamleider Team RB	Gehandicaptenparkeerplaatsen	Midden (2)	Laag (1)	Midden (2)	Midden (2)	Hoog (3)
Ruimtelijk Beheer	Teamleider Team RB	Gemeentelijk groen aanleg	Midden (2)	Laag (1)	Hoog (3)	Laag (1)	Midden (2)
Ruimtelijk Beheer	Teamleider Team RB	Gemeentelijk groen beheer en onderhoud	Midden (2)	Laag (1)	Midden (2)	Laag (1)	Midden (2)
Ruimtelijk Beheer	Teamleider Team RB	Gemeentelijk materiaal beheer en onderhoud	Midden (2)	Laag (1)	Midden (2)	Laag (1)	Laag (1)

Ruimtelijk Beheer	Teamleider Team RB	Gemeentelijk materiaalgebruik	Midden (2)	Laag (1)	Midden (2)	Laag (1)	Midden (2)
Ruimtelijk Beheer	Teamleider Team RB	Gladheidbestrijdingsplannen	Midden (2)	Laag (1)	Midden (2)	Laag (1)	Laag (1)
Ruimtelijk Beheer	Teamleider Team RB	Havens aanleg	Midden (2)	Laag (1)	Hoog (3)	Laag (1)	Midden (2)
Ruimtelijk Beheer	Teamleider Team RB	Havens beheer en onderhoud	Midden (2)	Laag (1)	Midden (2)	Laag (1)	Midden (2)
Ruimtelijk Beheer	Teamleider Team RB	Kabel- en leiding start werkzaamheden melding	Midden (2)	Laag (1)	Midden (2)	Laag (1)	Midden (2)
Ruimtelijk Beheer	Teamleider Team RB	Kunstobjecten in openbare ruimte beheer en onderhoud	Midden (2)	Laag (1)	Midden (2)	Laag (1)	Midden (2)
Ruimtelijk Beheer	Teamleider Team RB	Rioolstelsels beheer en onderhoud	Midden (2)	Laag (1)	Midden (2)	Laag (1)	Midden (2)
Ruimtelijk Beheer	Teamleider Team RB	Speeltuinen aanleg	Midden (2)	Laag (1)	Hoog (3)	Laag (1)	Midden (2)
Ruimtelijk Beheer	Teamleider Team RB	Speeltuinen beheer onderhoud	Midden (2)	Laag (1)	Midden (2)	Laag (1)	Midden (2)
Ruimtelijk Beheer	Teamleider Team RB	Sportaccommodaties aanleg	Midden (2)	Laag (1)	Hoog (3)	Laag (1)	Midden (2)
Ruimtelijk Beheer	Teamleider Team RB	Sportaccommodaties beheer en onderhoud	Midden (2)	Laag (1)	Midden (2)	Laag (1)	Midden (2)
Ruimtelijk Beheer	Teamleider Team RB	Straatmeubilair aanleg	Midden (2)	Laag (1)	Hoog (3)	Laag (1)	Midden (2)
Ruimtelijk Beheer	Teamleider Team RB	Straatmeubilair beheer en onderhoud	Midden (2)	Laag (1)	Midden (2)	Laag (1)	Midden (2)
Ruimtelijk Beheer	Teamleider Team RB	Straatverlichting aanleg	Midden (2)	Laag (1)	Hoog (3)	Laag (1)	Midden (2)
Ruimtelijk Beheer	Teamleider Team RB	Straatverlichting beheer en onderhoud	Midden (2)	Laag (1)	Midden (2)	Laag (1)	Midden (2)
Ruimtelijk Beheer	Teamleider Team RB	Tijdelijke verkeersmaatregelen	Midden (2)	Laag (1)	Midden (2)	Laag (1)	Midden (2)
Ruimtelijk Beheer	Teamleider Team RB	Uitweg aanleggen of wijzigen melding	Midden (2)	Laag (1)	Hoog (3)	Laag (1)	Midden (2)
Ruimtelijk Beheer	Teamleider Team RB	Verkeersbesluit ontheffingen	Midden (2)	Laag (1)	Midden (2)	Laag (1)	Midden (2)
Ruimtelijk Beheer	Teamleider Team RB	Verkeersbesluiten	Midden (2)	Laag (1)	Midden (2)	Laag (1)	Midden (2)
Ruimtelijk Beheer	Teamleider Team RB	Verkeersbrigadier aanstellingen	Midden (2)	Laag (1)	Midden (2)	Midden (2)	Hoog (3)
Ruimtelijk Beheer	Teamleider Team RB	Verkeersbrigadier vervallenverklaringen	Midden (2)	Laag (1)	Midden (2)	Midden (2)	Hoog (3)
Ruimtelijk Beheer	Teamleider Team RB	Waterwerken aanleg	Midden (2)	Laag (1)	Hoog (3)	Laag (1)	Midden (2)
Ruimtelijk Beheer	Teamleider Team RB	Waterwerken beheer en onderhoud	Midden (2)	Laag (1)	Midden (2)	Laag (1)	Midden (2)
Ruimtelijk Beheer	Teamleider Team RB	Wegen aanleg	Midden (2)	Laag (1)	Hoog (3)	Laag (1)	Midden (2)

Ruimtelijk Beheer	Teamleider Team RB	Wegen beheer en onderhoud	Midden (2)	Laag (1)	Midden (2)	Laag (1)	Midden (2)
Ruimtelijk Beheer	Teamleider Team RB	Weg aan openbaarheid onttrekking	Midden (2)	Laag (1)	Midden (2)	Laag (1)	Midden (2)
Ruimte Milieu	Manager Ruimte	Afvalcontainer verstrekkingen	Midden (2)	Laag (1)	Midden (2)	Laag (1)	Midden (2)
Ruimte Milieu	Manager Ruimte	Afvalstort ontheffingen	Midden (2)	Laag (1)	Midden (2)	Laag (1)	Midden (2)
Ruimte Milieu	Manager Ruimte	Bedrijfsafvalinzamelingen	Midden (2)	Laag (1)	Midden (2)	Laag (1)	Midden (2)
Ruimte Milieu	Manager Ruimte	Compostvatenverstrekkingen	Midden (2)	Laag (1)	Midden (2)	Laag (1)	Midden (2)
Ruimte Milieu	Manager Ruimte	Huishoudelijk afvalinzameling aanvragen	Midden (2)	Laag (1)	Midden (2)	Laag (1)	Midden (2)
Ruimte Milieu	Manager Ruimte	Klein Chemisch Afval (KCA)-inzameling	Midden (2)	Laag (1)	Midden (2)	Laag (1)	Laag (1)
Ruimte Milieu	Manager Ruimte	Lozing afvalwater buiten inrichting meldingen	Midden (2)	Laag (1)	Hoog (3)	Laag (1)	Midden (2)
Ruimte Milieu	Manager Ruimte	Lozing afvalwater vanuit huishouden meldingen	Midden (2)	Laag (1)	Hoog (3)	Laag (1)	Midden (2)
Ruimte Milieu	Manager Ruimte	Ondergrondse container afvalpas	Midden (2)	Laag (1)	Midden (2)	Laag (1)	Midden (2)
Ruimte Milieu	Manager Ruimte	Ongediertebestrijding	Midden (2)	Laag (1)	Midden (2)	Laag (1)	Midden (2)
Ruimte Milieu	Manager Ruimte	Plastic afval inzameling	Midden (2)	Laag (1)	Midden (2)	Laag (1)	Laag (1)
Ruimte Milieu	Manager Ruimte	Rioleringsplan opstelling	Midden (2)	Laag (1)	Midden (2)	Laag (1)	Laag (1)
Ruimte Milieu	Manager Ruimte	Rioolaansluitingsvergunningen	Midden (2)	Laag (1)	Midden (2)	Laag (1)	Midden (2)
Ruimte Milieu	Manager Ruimte	Rioolaansluitingsverzoeken	Midden (2)	Laag (1)	Midden (2)	Laag (1)	Midden (2)
Ruimte Milieu	Manager Ruimte	Rioolstelsels aanleg	Midden (2)	Laag (1)	Hoog (3)	Laag (1)	Midden (2)
Ruimtelijke Ontwikkeling	Manager Ruimte	Anterieuere grondexploitatieovereenkomst opstelling	Midden (2)	Laag (1)	Midden (2)	Midden (2)	Midden (2)
Ruimtelijke Ontwikkeling	Manager Ruimte	Antispeculatiebeding ontheffingen	Midden (2)	Laag (1)	Hoog (3)	Laag (1)	Midden (2)
Ruimtelijke Ontwikkeling	Manager Ruimte	Blijverslening	Midden (2)	Laag (1)	Hoog (3)	Midden (2)	Hoog (3)
Ruimtelijke Ontwikkeling	Manager Ruimte	Bouw- en grondverklaringen	Midden (2)	Laag (1)	Midden (2)	Laag (1)	Midden (2)
Ruimtelijke Ontwikkeling	Manager Ruimte	Bouwgrond inschrijvingen	Midden (2)	Laag (1)	Midden (2)	Laag (1)	Midden (2)
Ruimtelijke Ontwikkeling	Manager Ruimte	Bouwgronduitgiften	Midden (2)	Laag (1)	Hoog (3)	Midden (2)	Midden (2)
Ruimtelijke Ontwikkeling	Manager Ruimte	Grond aankopen	Midden (2)	Laag (1)	Hoog (3)	Midden (2)	Midden (2)

Ruimtelijke Ontwikkeling	Manager Ruimte	Grond aankopen voorkeursrecht	Midden (2)	Laag (1)	Hoog (3)	Laag (1)	Midden (2)
Ruimtelijke Ontwikkeling	Manager Ruimte	Grond huur	Midden (2)	Laag (1)	Hoog (3)	Midden (2)	Midden (2)
Ruimtelijke Ontwikkeling	Manager Ruimte	Intentieovereenkomst grondexploitatie opstelling	Midden (2)	Laag (1)	Midden (2)	Midden (2)	Midden (2)
Ruimtelijke Ontwikkeling	Manager Ruimte	Leegstaand gebouw meldingen	Midden (2)	Laag (1)	Midden (2)	Laag (1)	Midden (2)
Ruimtelijke Ontwikkeling	Manager Ruimte	Leegstaand gebouw voordrachten gebruiker	Midden (2)	Laag (1)	Midden (2)	Laag (1)	Midden (2)
Ruimtelijke Ontwikkeling	Manager Ruimte	Mantelzorgwoning melding	Midden (2)	Laag (1)	Midden (2)	Laag (1)	Midden (2)
Ruimtelijke Ontwikkeling	Manager Ruimte	Onderhoudsverplichtingen VvE oplegging	Midden (2)	Laag (1)	Midden (2)	Laag (1)	Midden (2)
Ruimtelijke Ontwikkeling	Manager Ruimte	Posterieuze grondexploitatieovereenkomst opstelling	Midden (2)	Laag (1)	Midden (2)	Midden (2)	Midden (2)
Ruimtelijke Ontwikkeling	Manager Ruimte	Urgentieverklaring woning intrekking	Laag (1)	Laag (1)	Laag (1)	Laag (1)	Laag (1)
Ruimtelijke Ontwikkeling	Manager Ruimte	Urgentieverklaringen	Midden (2)	Laag (1)	Midden (2)	Midden (2)	Hoog (3)
Ruimtelijke Ontwikkeling	Manager Ruimte	Bebouwde kom Boswet	Midden (2)	Laag (1)	Midden (2)	Laag (1)	Midden (2)
Ruimtelijke Ontwikkeling	Manager Ruimte	Bouwwerkverbeteringen	Midden (2)	Laag (1)	Midden (2)	Laag (1)	Midden (2)
Ruimtelijke Ontwikkeling	Manager Ruimte	Gemeentelijk pand aankopen	Midden (2)	Laag (1)	Hoog (3)	Midden (2)	Midden (2)
Ruimtelijke Ontwikkeling	Manager Ruimte	Gemeentelijk pand huur	Midden (2)	Laag (1)	Hoog (3)	Midden (2)	Midden (2)
Ruimtelijke Ontwikkeling	Manager Ruimte	Gemeentelijke panden gebruik	Midden (2)	Laag (1)	Midden (2)	Laag (1)	Midden (2)
Ruimtelijke Ontwikkeling	Manager Ruimte	Gemeentelijke panden verhuur	Midden (2)	Laag (1)	Hoog (3)	Laag (1)	Midden (2)
Ruimtelijke Ontwikkeling	Manager Ruimte	Gemeentelijke panden verkoop	Midden (2)	Laag (1)	Hoog (3)	Midden (2)	Midden (2)
Ruimtelijke Ontwikkeling	Manager Ruimte	Groenstroken ingebruikgeving	Midden (2)	Laag (1)	Midden (2)	Laag (1)	Midden (2)
Ruimtelijke Ontwikkeling	Manager Ruimte	Groenstroken verhuur	Midden (2)	Laag (1)	Hoog (3)	Laag (1)	Midden (2)
Ruimtelijke Ontwikkeling	Manager Ruimte	Groenstroken verkoop	Midden (2)	Laag (1)	Hoog (3)	Midden (2)	Midden (2)
Ruimtelijke Ontwikkeling	Manager Ruimte	Grond ingebruikgevingen	Midden (2)	Laag (1)	Midden (2)	Laag (1)	Midden (2)
Ruimtelijke Ontwikkeling	Manager Ruimte	Grond ruiling	Midden (2)	Laag (1)	Midden (2)	Midden (2)	Midden (2)
Ruimtelijke Ontwikkeling	Manager Ruimte	Grond verhuur	Midden (2)	Laag (1)	Hoog (3)	Laag (1)	Midden (2)
Ruimtelijke Ontwikkeling	Manager Ruimte	Grond verkopen	Midden (2)	Laag (1)	Hoog (3)	Midden (2)	Midden (2)

Ruimtelijke Ontwikkeling	Manager Ruimte	Grond verpachtingen	Midden (2)	Laag (1)	Hoog (3)	Laag (1)	Midden (2)
Ruimtelijke Ontwikkeling	Manager Ruimte	Industrie- en bedrijfsterreinen uitgiften	Midden (2)	Laag (1)	Hoog (3)	Midden (2)	Midden (2)
Ruimtelijke Ontwikkeling	Manager Ruimte	Jachtrechten verhuur	Midden (2)	Laag (1)	Hoog (3)	Laag (1)	Midden (2)
Ruimtelijke Ontwikkeling	Manager Ruimte	Maatwerkvoorschrift	Midden (2)	Laag (1)	Hoog (3)	Laag (1)	Midden (2)
Ruimtelijke Ontwikkeling	Manager Ruimte	Bouwstoffen meldingen	Midden (2)	Laag (1)	Midden (2)	Laag (1)	Midden (2)
Ruimtelijke Ontwikkeling	Manager Ruimte	Mobiele puinbreker meldingen	Midden (2)	Laag (1)	Midden (2)	Laag (1)	Midden (2)
Ruimtelijke Ontwikkeling	Manager Ruimte	Slopmeldingen	Midden (2)	Laag (1)	Hoog (3)	Laag (1)	Midden (2)
Ruimtelijke Ontwikkeling	Manager Ruimte	Verjaring grond beoordeling	Midden (2)	Laag (1)	Midden (2)	Laag (1)	Midden (2)
Ruimtelijke Ontwikkeling	Manager Ruimte	Filmopnamen meldingen	Midden (2)	Laag (1)	Midden (2)	Laag (1)	Midden (2)
Ruimtelijke Ontwikkeling	Manager Ruimte	Gebruiksmeldingen brandveiligheid	Midden (2)	Laag (1)	Midden (2)	Laag (1)	Midden (2)
Ruimtelijke Ontwikkeling	Manager Ruimte	Horeca-inrichting wijziging leidinggevende meldingen	Midden (2)	Laag (1)	Midden (2)	Laag (1)	Midden (2)
Ruimtelijke Ontwikkeling	Manager Ruimte	Incidentele festiviteit melding	Midden (2)	Laag (1)	Hoog (3)	Laag (1)	Midden (2)
Ruimtelijke Ontwikkeling	Manager Ruimte	Meldingen bij derden	Midden (2)	Laag (1)	Midden (2)	Laag (1)	Laag (1)
Ruimtelijke Ontwikkeling	Manager Ruimte	Watermeldingen	Midden (2)	Laag (1)	Midden (2)	Laag (1)	Midden (2)
Ruimtelijke Ontwikkeling	Manager Ruimte	Industrie- en bedrijfsterrein inschrijvingen	Midden (2)	Laag (1)	Midden (2)	Laag (1)	Midden (2)
Ruimtelijke Ontwikkeling	Manager Ruimte	Onroerend goed met voorkeursrecht verkoop meldingen	Midden (2)	Laag (1)	Midden (2)	Laag (1)	Midden (2)
Ruimtelijke Ontwikkeling	Manager Ruimte	Onteigeningsprocedures	Midden (2)	Laag (1)	Hoog (3)	Laag (1)	Midden (2)
Ruimtelijke Ontwikkeling	Manager Ruimte	Recht van opstal vestigingen	Midden (2)	Laag (1)	Midden (2)	Laag (1)	Midden (2)
Ruimtelijke Ontwikkeling	Manager Ruimte	Recht van overpad vestigingen	Midden (2)	Laag (1)	Midden (2)	Laag (1)	Midden (2)
Ruimtelijke Ontwikkeling	Manager Ruimte	Recreatiewoning tijdelijk bewonen gedoogbeschikking	Midden (2)	Laag (1)	Midden (2)	Laag (1)	Midden (2)
Ruimtelijke Ontwikkeling	Manager Ruimte	Startersleningen VROM	Midden (2)	Laag (1)	Midden (2)	Midden (2)	Hoog (3)
Ruimtelijke Ontwikkeling	Manager Ruimte	Stimuleringsleningen	Midden (2)	Laag (1)	Hoog (3)	Midden (2)	Hoog (3)
Ruimtelijke Ontwikkeling	Manager Ruimte	Visrechten verhuur	Midden (2)	Laag (1)	Hoog (3)	Laag (1)	Midden (2)
Ruimtelijke Ontwikkeling	Manager Ruimte	Voorkeursrecht gemeenten vestigingen	Midden (2)	Laag (1)	Midden (2)	Midden (2)	Midden (2)

Ruimtelijke Ontwikkeling	Manager Ruimte	Explosievenopruijing	Midden (2)	Hoog (3)	Midden (2)	Laag (1)	Midden (2)
Ruimtelijke Ontwikkeling	Manager Ruimte	Afmeren ontheffingen vaartuigen	Midden (2)	Laag (1)	Midden (2)	Laag (1)	Midden (2)
Ruimtelijke Ontwikkeling	Manager Ruimte	Collectevergunningen doorlopend	Laag (1)	Laag (1)	Laag (1)	Laag (1)	Laag (1)
Ruimtelijke Ontwikkeling	Manager Ruimte	Dagplaatsvergunning markt	Midden (2)	Laag (1)	Midden (2)	Laag (1)	Midden (2)
Ruimtelijke Ontwikkeling	Manager Ruimte	Huisvestingsvergunningen	Midden (2)	Laag (1)	Midden (2)	Laag (1)	Midden (2)
Ruimtelijke Ontwikkeling	Manager Ruimte	Ingebruikname openbare grond vergunningen	Midden (2)	Laag (1)	Midden (2)	Laag (1)	Midden (2)
Ruimtelijke Ontwikkeling	Manager Ruimte	Inzamelingsvergunningen (doorlopend)	Laag (1)	Laag (1)	Laag (1)	Laag (1)	Laag (1)
Ruimtelijke Ontwikkeling	Manager Ruimte	Kamerverhuurvergunningen	Midden (2)	Laag (1)	Hoog (3)	Laag (1)	Midden (2)
Ruimtelijke Ontwikkeling	Manager Ruimte	Kampeervergunningen	Midden (2)	Laag (1)	Midden (2)	Laag (1)	Midden (2)
Ruimtelijke Ontwikkeling	Manager Ruimte	Kampeervergunningen buiten erkende kampeerinrichtingen	Midden (2)	Laag (1)	Midden (2)	Laag (1)	Midden (2)
Ruimtelijke Ontwikkeling	Manager Ruimte	Ligplaatsvergunningen	Midden (2)	Laag (1)	Midden (2)	Laag (1)	Midden (2)
Ruimtelijke Ontwikkeling	Manager Ruimte	Mantelbuis- en kabelvergunningen	Midden (2)	Laag (1)	Hoog (3)	Laag (1)	Midden (2)
Ruimtelijke Ontwikkeling	Manager Ruimte	Natuurgebieden betreden ontheffingen	Midden (2)	Laag (1)	Midden (2)	Laag (1)	Midden (2)
Ruimtelijke Ontwikkeling	Manager Ruimte	Parkeerontheffingen bedrijven	Midden (2)	Laag (1)	Midden (2)	Laag (1)	Midden (2)
Ruimtelijke Ontwikkeling	Manager Ruimte	Parkeerontheffingen caravans	Midden (2)	Laag (1)	Midden (2)	Laag (1)	Midden (2)
Ruimtelijke Ontwikkeling	Manager Ruimte	Parkeerontheffingen grote voertuigen	Midden (2)	Laag (1)	Midden (2)	Laag (1)	Midden (2)
Ruimtelijke Ontwikkeling	Manager Ruimte	Parkeerontheffingen particulieren	Midden (2)	Laag (1)	Midden (2)	Laag (1)	Midden (2)
Ruimtelijke Ontwikkeling	Manager Ruimte	Parkeervergunningen	Midden (2)	Laag (1)	Midden (2)	Laag (1)	Midden (2)
Ruimtelijke Ontwikkeling	Manager Ruimte	Parkeervergunningen autobedrijven	Midden (2)	Laag (1)	Midden (2)	Laag (1)	Midden (2)
Ruimtelijke Ontwikkeling	Manager Ruimte	Parkeren reclamevoertuig ontheffingen	Midden (2)	Laag (1)	Midden (2)	Laag (1)	Midden (2)
Ruimtelijke Ontwikkeling	Manager Ruimte	Standplaatsvergunningen	Midden (2)	Laag (1)	Midden (2)	Laag (1)	Midden (2)
Ruimtelijke Ontwikkeling	Manager Ruimte	Standplaatsvergunningen weekmarkten	Midden (2)	Laag (1)	Midden (2)	Laag (1)	Midden (2)
Ruimtelijke Ontwikkeling	Manager Ruimte	Tijdelijke parkeervergunningen	Midden (2)	Laag (1)	Midden (2)	Laag (1)	Midden (2)
Ruimtelijke Ontwikkeling	Manager Ruimte	Tweede woning vergunningen	Midden (2)	Laag (1)	Midden (2)	Laag (1)	Midden (2)

Ruimtelijke Ontwikkeling	Manager Ruimte	Vergunningaanvragen bij derden (facilitaire zaken)	Midden (2)	Laag (1)	Midden (2)	Laag (1)	Laag (1)
Ruimtelijke Ontwikkeling	Manager Ruimte	Vergunning/ontheffing intrekkingen	Midden (2)	Laag (1)	Midden (2)	Midden (2)	Hoog (3)
Ruimtelijke Ontwikkeling	Manager Ruimte	Vergunning/ontheffing wijzigingen	Midden (2)	Laag (1)	Hoog (3)	Midden (2)	Hoog (3)
Ruimtelijke Ontwikkeling	Manager Ruimte	Verhuur leegstaande woning vergunning	Midden (2)	Laag (1)	Midden (2)	Laag (1)	Midden (2)
Ruimtelijke Ontwikkeling	Manager Ruimte	Vervoer gevaarlijke stoffen afwijkende route ontheffingen	Midden (2)	Laag (1)	Hoog (3)	Laag (1)	Laag (1)
Ruimtelijke Ontwikkeling	Manager Ruimte	Watervergunningen	Midden (2)	Laag (1)	Midden (2)	Laag (1)	Midden (2)
Ruimtelijke Ontwikkeling	Manager Ruimte	Wedstrijd op weg ontheffingen	Midden (2)	Laag (1)	Hoog (3)	Laag (1)	Midden (2)
Ruimtelijke Ontwikkeling	Manager Ruimte	Woningsplitsingsvergunningen	Midden (2)	Laag (1)	Midden (2)	Laag (1)	Midden (2)
Ruimtelijke Ontwikkeling	Manager Ruimte	Woonruimteonttrekkingsvergunningen	Midden (2)	Laag (1)	Midden (2)	Laag (1)	Midden (2)
Samenleving	Manager Samenleving	Meervoudige ondersteuningsvraag	Midden (2)	Laag (1)	Hoog (3)	Midden (2)	Hoog (3)
Samenleving	Manager Samenleving	Ondersteuningsplan actie	Midden (2)	Laag (1)	Midden (2)	Midden (2)	Hoog (3)
Samenleving	Manager Samenleving	Huisvesting statushouders	Midden (2)	Laag (1)	Midden (2)	Laag (1)	Midden (2)
Samenleving	Manager Samenleving	Stimuleringsfondsen	Midden (2)	Laag (1)	Hoog (3)	Midden (2)	Hoog (3)
WMO	Teamleider Team Wmo	Gehandicaptentparkeerkaart verlengingen	Midden (2)	Laag (1)	Midden (2)	Midden (2)	Hoog (3)
WMO	Teamleider Team Wmo	Gehandicaptentparkeerkaarten	Midden (2)	Laag (1)	Midden (2)	Midden (2)	Hoog (3)
WMO	Teamleider Team Wmo	Ondersteuningsvraag melding	Midden (2)	Laag (1)	Hoog (3)	Midden (2)	Hoog (3)
WMO	Teamleider Team Wmo	PGB eindafrekening	Midden (2)	Laag (1)	Midden (2)	Midden (2)	Hoog (3)
WMO	Teamleider Team Wmo	PGB zorgovereenkomst beoordeling	Midden (2)	Laag (1)	Midden (2)	Midden (2)	Hoog (3)
WMO	Teamleider Team Wmo	Wmo algemene voorziening	Midden (2)	Laag (1)	Midden (2)	Laag (1)	Midden (2)
WMO	Teamleider Team Wmo	Wmo huishoudelijke voorzieningen aanvragen	Midden (2)	Laag (1)	Hoog (3)	Midden (2)	Hoog (3)
WMO	Teamleider Team Wmo	Wmo rolstoelvoorzieningen aanvragen	Midden (2)	Laag (1)	Hoog (3)	Midden (2)	Hoog (3)
WMO	Teamleider Team Wmo	Wmo terugvorderingsonderzoek	Midden (2)	Laag (1)	Hoog (3)	Midden (2)	Hoog (3)
WMO	Teamleider Team Wmo	Wmo vervoersvoorzieningen aanvragen (scootmobiel)	Midden (2)	Laag (1)	Hoog (3)	Midden (2)	Hoog (3)
WMO	Teamleider Team Wmo	Wmo voorziening beëindigingen	Midden (2)	Laag (1)	Hoog (3)	Midden (2)	Hoog (3)

WMO	Teamleider Team Wmo	Wmo voorziening begeleiding groepsgewijs	Midden (2)	Laag (1)	Hoog (3)	Midden (2)	Hoog (3)
WMO	Teamleider Team Wmo	Wmo voorziening begeleiding individueel	Midden (2)	Laag (1)	Hoog (3)	Midden (2)	Hoog (3)
WMO	Teamleider Team Wmo	Wmo voorziening beschermd wonen	Midden (2)	Laag (1)	Hoog (3)	Midden (2)	Hoog (3)
WMO	Teamleider Team Wmo	Wmo voorziening hercontroles	Midden (2)	Laag (1)	Midden (2)	Midden (2)	Hoog (3)
WMO	Teamleider Team Wmo	Wmo voorziening kortdurend verblijf	Midden (2)	Laag (1)	Hoog (3)	Midden (2)	Hoog (3)
WMO	Teamleider Team Wmo	Wmo voorziening opvang	Midden (2)	Laag (1)	Hoog (3)	Midden (2)	Hoog (3)
WMO	Manager Samenleving	Wmo voorziening overstappen wijze zorgregeling	Midden (2)	Laag (1)	Midden (2)	Midden (2)	Hoog (3)
WMO	Manager Samenleving	Wmo voorziening voortzettingen	Midden (2)	Laag (1)	Midden (2)	Midden (2)	Hoog (3)
WMO	Manager Samenleving	Wmo voorzieningen aanvragen	Midden (2)	Laag (1)	Hoog (3)	Midden (2)	Hoog (3)
WMO	Manager Samenleving	Wmo woonvoorzieningen aanvragen	Midden (2)	Laag (1)	Hoog (3)	Midden (2)	Hoog (3)
WSO	Manager Samenleving	Gastouder inschrijvingen	Midden (2)	Laag (1)	Midden (2)	Laag (1)	Midden (2)
WSO	Manager Samenleving	Gastouder mutaties verwerking	Midden (2)	Laag (1)	Midden (2)	Laag (1)	Midden (2)
WSO	Manager Samenleving	Gastouderbureau inschrijvingen	Midden (2)	Laag (1)	Midden (2)	Laag (1)	Midden (2)
WSO	Manager Samenleving	Gastouderbureau mutaties verwerking	Midden (2)	Laag (1)	Midden (2)	Laag (1)	Midden (2)
WSO	Manager Samenleving	Kindercentra / gastouderbureaus toezicht	Midden (2)	Laag (1)	Midden (2)	Midden (2)	Midden (2)
WSO	Manager Samenleving	Kindercentrum/gastouderbureau registraties	Midden (2)	Laag (1)	Midden (2)	Laag (1)	Laag (1)
WSO	Manager Samenleving	Kinderdagverblijf/ BSO mutaties verwerking	Midden (2)	Laag (1)	Midden (2)	Laag (1)	Laag (1)
WSO	Manager Samenleving	Kunst- of museumobject bruikleen	Midden (2)	Laag (1)	Midden (2)	Midden (2)	Midden (2)
WSO	Manager Samenleving	Leerplicht extra verlof	Midden (2)	Laag (1)	Midden (2)	Midden (2)	Hoog (3)
WSO	Manager Samenleving	Leerplicht ontheffingen	Midden (2)	Laag (1)	Midden (2)	Midden (2)	Hoog (3)
WSO	Manager Samenleving	Leerplichtwet toezicht	Midden (2)	Laag (1)	Midden (2)	Midden (2)	Hoog (3)
WSO	Manager Samenleving	Mantelzorgwaardering	Midden (2)	Laag (1)	Hoog (3)	Laag (1)	Midden (2)
WSO	Manager Samenleving	Schademeldingen scholen	Midden (2)	Laag (1)	Hoog (3)	Laag (1)	Midden (2)
WSO	Manager Samenleving	Scholen buitenreguliere tellingen	Midden (2)	Laag (1)	Midden (2)	Laag (1)	Midden (2)

STRATEGISCH GEMEENTEBREED INFORMATIEVEILIGHEIDSBELEID

WSO	Manager Samenleving	School huisvestingsvoorziening realisatie	Midden (2)	Laag (1)	Hoog (3)	Laag (1)	Midden (2)
WSO	Manager Samenleving	Schoolgebouwen beëindiging gebruik	Midden (2)	Laag (1)	Midden (2)	Laag (1)	Midden (2)
WSO	Manager Samenleving	Sportaccommodaties verhuur ingebruikgeving	Midden (2)	Laag (1)	Hoog (3)	Laag (1)	Midden (2)
WSO	Manager Samenleving	Tegemoetkomingen kinderopvang	Midden (2)	Laag (1)	Hoog (3)	Midden (2)	Hoog (3)
WSO	Manager Samenleving	Vrijwilliger van het jaar	Midden (2)	Laag (1)	Midden (2)	Laag (1)	Midden (2)
WSO	Manager Samenleving	Leerlingenvervoer	Midden (2)	Laag (1)	Hoog (3)	Midden (2)	Hoog (3)
WSO	Manager Samenleving	Scholen budgetbewakingen	Midden (2)	Laag (1)	Midden (2)	Laag (1)	Midden (2)
WSO	Manager Samenleving	Bouwvoorbereidingsbijdragen	Midden (2)	Laag (1)	Hoog (3)	Laag (1)	Midden (2)
WSO	Manager Samenleving	Deskundigheidsbevorderingen sportverenigingen	Midden (2)	Laag (1)	Hoog (3)	Laag (1)	Midden (2)
WSO	Manager Samenleving	Huisvestingen medegebruik	Midden (2)	Laag (1)	Midden (2)	Laag (1)	Midden (2)
WSO	Manager Samenleving	Noodasielzoekerscentra scholen	Midden (2)	Laag (1)	Midden (2)	Laag (1)	Midden (2)
WSO	Manager Samenleving	Scholen fusie-effectrapportages (FER) beoordeling	Midden (2)	Laag (1)	Midden (2)	Laag (1)	Midden (2)
WSO	Manager Samenleving	Scholen huisvestingsprogramma's	Midden (2)	Laag (1)	Midden (2)	Laag (1)	Midden (2)
WSO	Manager Samenleving	Voortijdig schoolverlater 18+ melding	Midden (2)	Laag (1)	Midden (2)	Midden (2)	Hoog (3)
WSO	Manager Samenleving	Wijkbudgetten	Midden (2)	Laag (1)	Hoog (3)	Laag (1)	Midden (2)
WSO	Manager Samenleving	Zakelijk recht vestigingen	Midden (2)	Laag (1)	Midden (2)	Laag (1)	Midden (2)