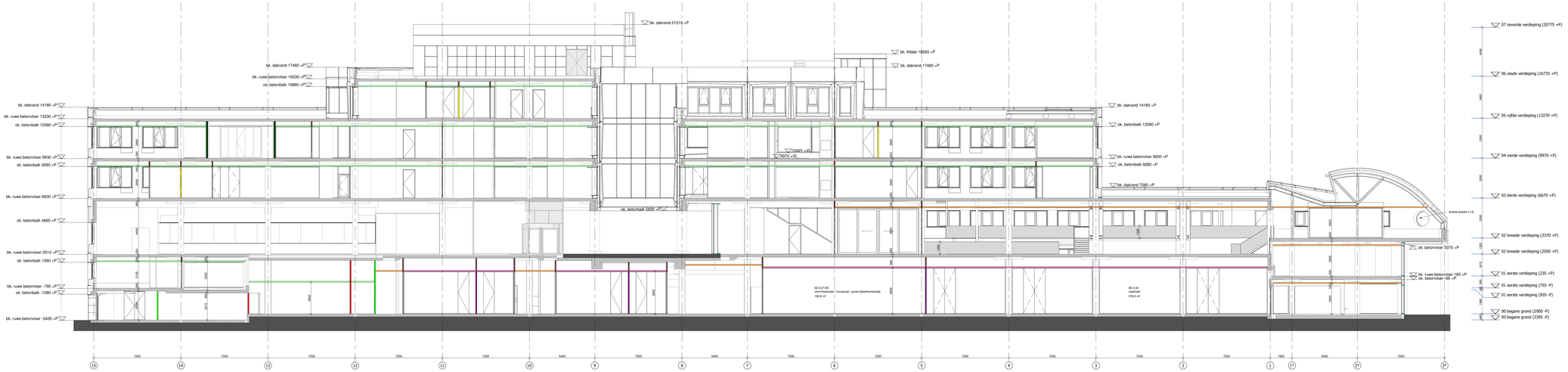

Doorsnede_A-A

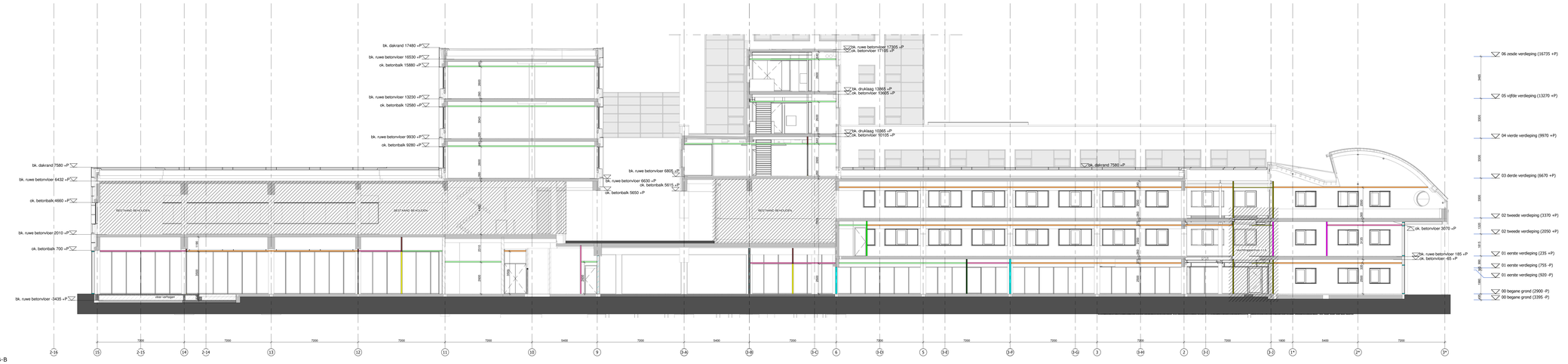

Doorsnede_B-B

RENVOOI

wanden

- stalen pur. (Jansen Economy 80TTI)
- stalen pur. (Jansen Economy 80, 30min brandwerend) stralingsvrij plafond
- stalen pur. (Jansen Economy 80, 30min brandwerend) brandwerend drukschot boven de pui/boven het vast. plafond
- stalen pur. (Jansen Economy 80, 30min brandwerend) drukschot boven de pui/boven het verlaagd plafond
- stalen pur. (Jansen Economy 80, 30min brandwerend) lbe drukschot boven de pui/vast. plafond, inbraakwerend WK3
- systeemwand. Vinnex T 100 glaswand
- systeemwand. Vinnex T-100 drukschot boven het verlaagd plafond
- systeemwand. Vinnex T-100 dichte wand, of Vinnex Normstud, drukschot boven de wastafelruimte het verlaagd plafond
- systeemwand. Vinnex T-100 dichte wand, of Vinnex Normstud, drukschot boven de wastafelruimte het verlaagd plafond
- metalstud wand: standaard
- metalstud wand: inbraakwerendheid WK2
- metalstud wand: 30min brandwerend, inbraakwerendheid WK2
- metalstud wand: 60min brandwerend, inbraakwerendheid WK2
- metalstud wand: inbraakwerendheid WK3
- metalstud wand: vochtwerend aan vochtige zijde
- metalstud wand: 30min brandwerend
- metalstud wand: 60min brandwerend
- metalstud wand: 60min brandwerend, inbraakwerendheid WK3
- kalkzandsteen: inbraakwerendheid WK3
- kalkzandsteen
- kalkzandsteen: 60min brandwerend, inbraakwerendheid WK3
- kalkzandsteen: 90min brandwerend, inbraakwerendheid WK3
- kalkzandsteen: 60min brandwerend, inbraakwerendheid WK2
- HSB wand: 2 zijdig multiplex en gipsplaat

plafonds

- bestaand plafond ...x...mm
- nieuw inlegg systeemplafond 600x600mm (standaard)
- nieuw inlegg systeemplafond 600x600mm (sanitair)
- nieuw inlegg systeemplafond 600x1200mm (sanitair)
- nieuw verdekt systeemplafond 600x600mm
- nieuwe plafondeilanden
- nieuw gipsplaat plafond vlak afgewerkt
- nieuw metalstud plafond
- rondprofiel accentverlichten

LET OP! GEVELS CONFORM STATUS BOUWAANVRAAG

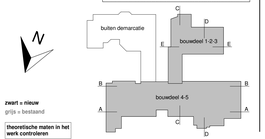

zwart = nieuw

grijs = bestaand

theoretische maten in het werk controleren

VDNDP

VDNDP bouwengineers BV

Amsterdam
Lijnbaanpaseiji 67
1051 GR Amsterdam
T 020 626 25 09
www.vdndp.nl
KvK 34092462 - disclaimer

Enschede
Brill. Troostpad 30
7512 AB Enschede
T 053 32 12 121 - F 053 77
www.vdndp.nl
KvK 34092462 - disclaimer

project:	**STADHUIS ZOETERMEER**				
	Staalkolommen				
opdrachtgever:	Dura Vermeer Bouw ZW	Rotterdam		(010)2806500	j.v.d.berg@duravermeer.nl
architect:	Soeters Van Eldonk arch.	Amsterdam		(020)6242509	m.post@soetersvaneldonk.nl
constructeur:	Kaskon	Zoetermeer		(079)4100100	m.vrijhamm@kaskon.nl
installateur E:	Linthorst	Apeldoorn		(055)3132121	d.dervos@linthorstdeschaik.nl
installateur W:	Linthorst	Apeldoorn		(055)3132121	m.slegerman@linthorstdeschaik.nl
projectleider:	KL			datum:	2017-06-30
bouwkundige:	MV			wijziging:	
onderdeel:	DOORSNEDEN A & B			project nr.:	2015424
formaat; schaal:	[A0/B0] 1:100			tekening nr.:	B7.DB.01