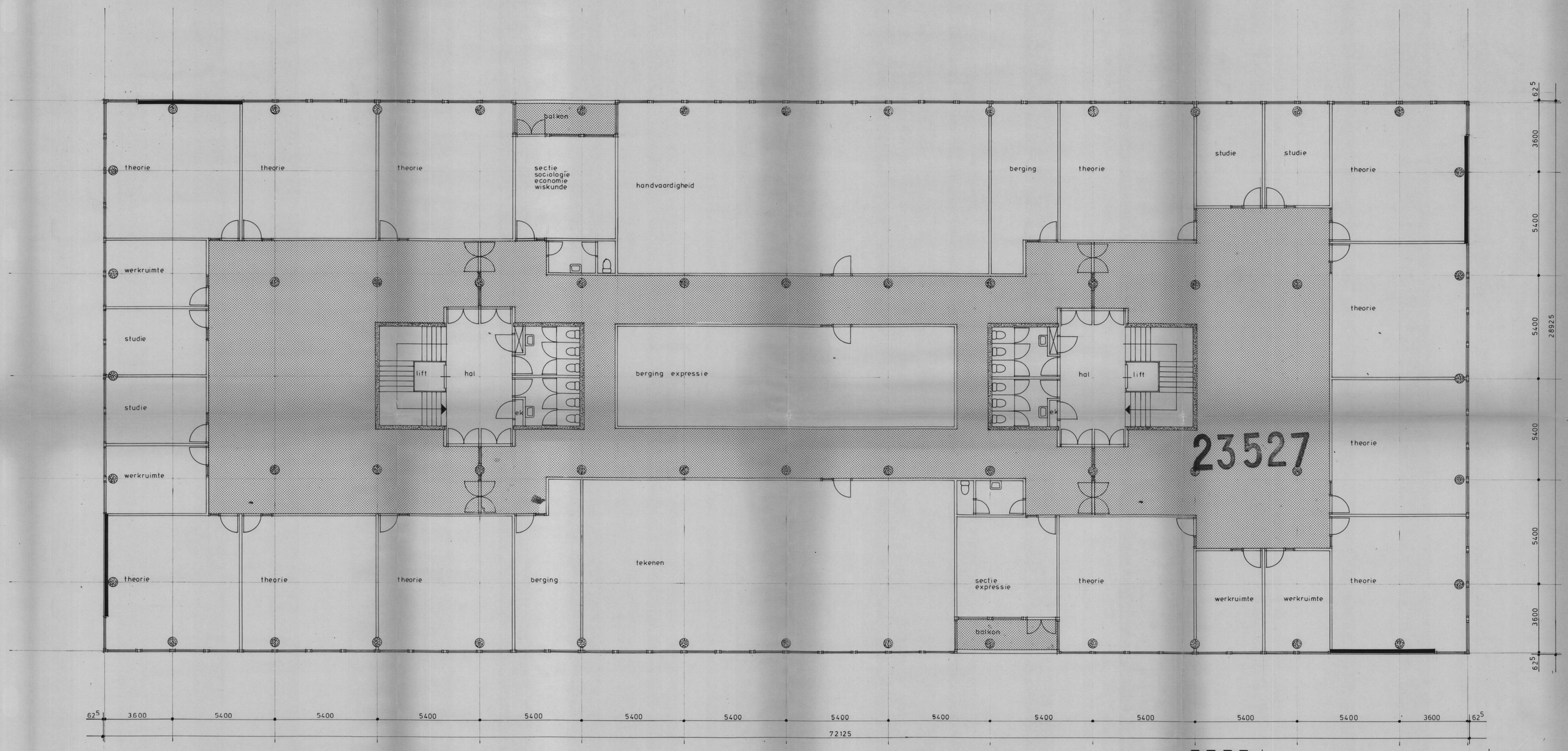

23527 +++ A1
1
0119 1-1 05
5527 13-06-1988
383149

Campman
Tennekes
de Jong

architekten

buro voor architektuur
konstruktie en interieur
leden van de bond van
nederlandse architekten

harderwijkweg 2
postbus 491
2800 AL gouda
telefoon 01820-27555

☐ architektuur
☐ konstruktie
☐ interieur

scholengemeenschap
zuidwalland

plattegrond

betreft: 1° verdieping

tekening: ontwerp

gew.:
datum: 25-3-'86
schaal: 1 : 100
formaat: A1
werknr.: 3 2 6 4
tek.nr.: A - 1