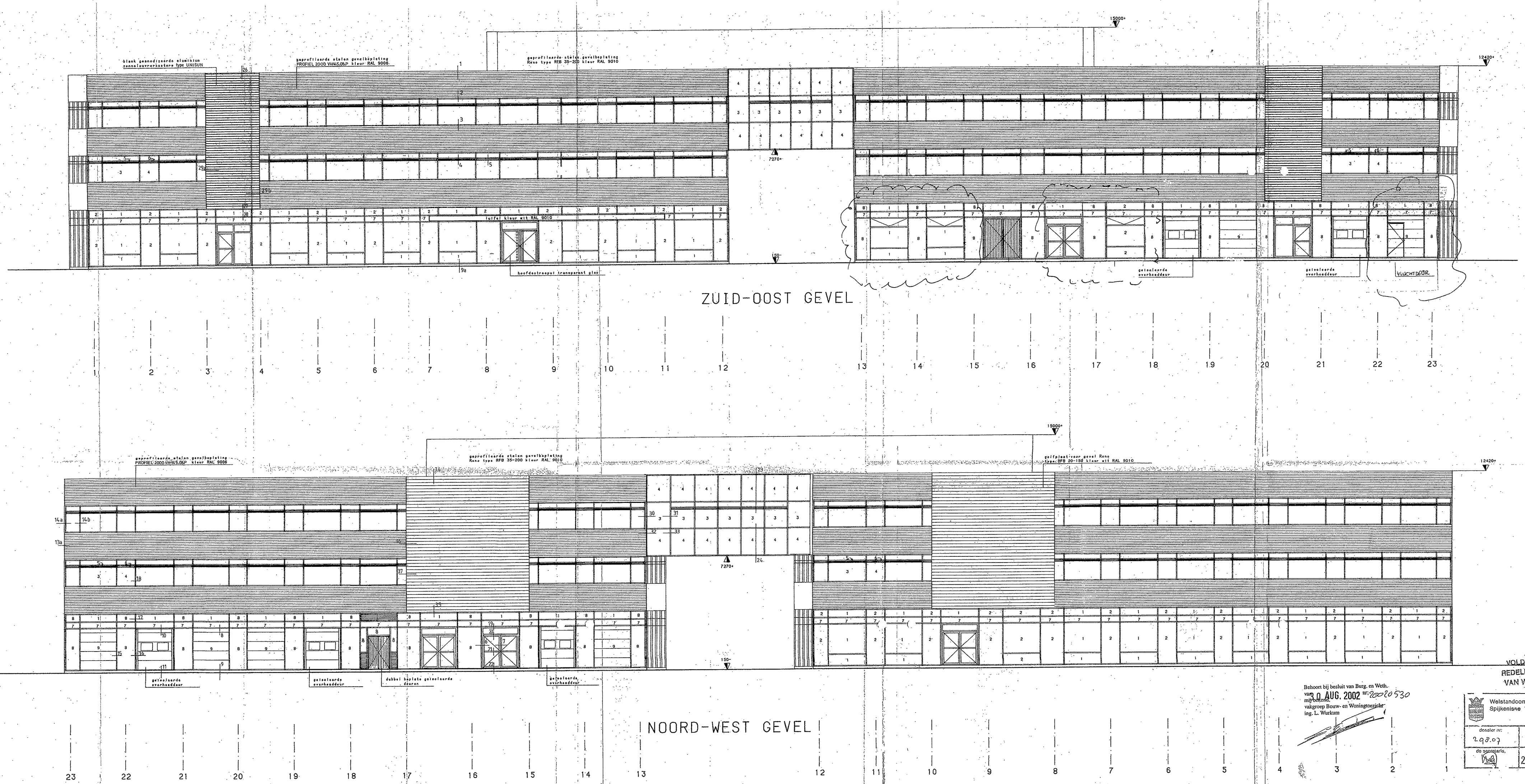

VOLDOET AAN
REDELIJKE EISEN
VAN WELSTAND

Behoort bij besluit van Burg. en Weth.
van 30 AUG. 2002 nr: 20020530
mij bekend:
vakgroep Bouw- en Woningtoezicht
ing. L. Wurkum

Welstandcommissie
Spijkenisse

dossier nr:	datum ontvangst:
298.07	
de secretaris,	datum advies:
	27 JUNI 2002

RENVOOI

1	zonwerend isolatieglas cool-lite type	kleur antraciet
2	zonwerend glas dik 6mm cool-lite type	kleur antraciet met opacifier folie
3	zonwerend isolatieglas cool-lite type	SC 120 CHROOM
4	zonwerend glas dik 6mm cool-lite type	SC 120 CHROOM met opacifier folie
5	ventilatieschuif kleur grijs RAL 7035	
6	horizontale strook kleur grijs RAL7035	
7	stalen sandwichpanelen dik 40mm kleur grijs RAL 7035	
8	trespa panelen kleur zwart code EO-09	
9	stalen sandwichpanelen kleur zwart RAL 9005	

ALGEMEEN:
vliesgevelprofielen tpv begane grond en overhead deuren kleur zwart RAL 9005
vliesgevelprofielen tpv verdiepingen blank geanodiseerd aluminium

C			
B			
A	3-6-02	GEVELFRAGMENT ZUID OOST - AS 13 t/m 23	G.U.
Wijz.	Datum:	Omschrijving:	Get:

Opdrachtgever: Eneco Energie Thorbeckelaan-Spijkenisse	Formaat: 105x60	Tekening Nr: 4572	Blad: 8
	Schaal: 1:100		
Omschrijving: Langsgevels Nieuwe toestand	Datum: 22-04-02		

DICK VAN CAMPENHOUT b.v.
Abr. v. Stolkweg 94 ROTTERDAM Tel. 010-4627414 Fax 2623318