masterplan renovatie Van Gogh Museum

RICHARD SCHRAVEN BOUWORGANISATIE

20-2-2025

Nr.	Omschrijving	Duur	Start	Eind	proces
1	**definitie**	**35d**	**2-12-2024**	**31-1-2025**	**definitie**
2	**contracteren adviseurs**	**265d**	**27-1-2025**	**6-3-2026**	**contracteren**
3	p.m. contracteren per fase		2-6-2025	6-3-2026	contracteren
4	**aanbesteding adviseurs volgens openbare procedure**	**123vd**	**27-1-2025**	**30-5-2025**	**contracteren**
5	opstellen aanbestedingsleidraad	21d	27-1-2025	24-2-2025	contracteren
6	elektronische uitnodiging tot inschrijving		24-2-2025	24-2-2025	contracteren
7	inschrijftermijn incl. schouw	45vd	25-2-2025	11-4-2025	contracteren
8	beoordelen inschrijvingen en voornemen tot gunning	18vd	14-4-2025	2-5-2025	contracteren
9	alcatel termijn	20vd	2-5-2025	22-5-2025	contracteren
10	contractering	7vd	23-5-2025	30-5-2025	contracteren
11	**VO**	**75d**	**2-6-2025**	**3-10-2025**	**ontwerp**
12	VO opstellen incl raming	60d	2-6-2025	12-9-2025	ontwerp
13	scenario onderzoek verduurzaming	60d	2-6-2025	12-9-2025	ontwerp
14	toetsen	10d	15-9-2025	26-9-2025	ontwerp
15	VO vaststellen - fase document	5d	29-9-2025	3-10-2025	ontwerp
16	**DO met kwaliteitsomschrijving**	**105d**	**6-10-2025**	**13-3-2026**	**ontwerp**
17	DO opstellen incl raming en kwaliteitsomschrijving	80d	6-10-2025	6-2-2026	ontwerp
18	toetsen	10d	9-2-2026	20-2-2026	ontwerp
19	aanpassen	10d	23-2-2026	6-3-2026	ontwerp
20	DO vaststellen - fase document	5d	9-3-2026	13-3-2026	ontwerp
21	**vergunning**	**125d**	**9-3-2026**	**18-9-2026**	**vergunningen**
	p.m. bestemmingsplan wijziging?				
22	vergunningstukken maken	25d	9-3-2026	10-4-2026	ontwerp
23	indienen		10-4-2026	10-4-2026	vergunningen
24	procedure (regulier met verlenging)	40d	13-4-2026	5-6-2026	vergunningen
25	p.m. verlenging	30d	8-6-2026	17-7-2026	risico
26	beroeptermijn	30d	8-6-2026	17-7-2026	vergunningen
27	1e moment vergunning onherroeppelijk		17-7-2026	17-7-2026	vergunningen
28	p.m. periode kort geding	30d	10-8-2026	18-9-2026	risico
29	**prijsvorming op DO met kwaliteitsomschrijving (AB methode)**	**745d**	**8-1-2024**	**5-3-2027**	
30	**contracteren aannemer fase A**	**305vd**	**13-10-2025**	**14-8-2026**	**contracteren**
31	opstellen selectiecriteria	17vd	13-10-2025	30-10-2025	contracteren
32	aankondiging		31-10-2025	31-10-2025	contracteren
33	aanmelding gegadigden - 30 kalenderdagen	30vd	1-11-2025	1-12-2025	contracteren
34	beoordeling gegadigden	18vd	1-12-2025	19-12-2025	contracteren
35	voorlopige selectiebeslissing		19-12-2025	19-12-2025	contracteren
36	alacatel periode	20vd	19-12-2025	8-1-2026	contracteren
37	uitnodiging tot inschrijving		13-3-2026	13-3-2026	contracteren
38	inschrijftermijn incl nota's	70vd	13-3-2026	22-5-2026	contracteren
39	beoordelen inschrijvingen en voornemen tot gunning	28vd	25-5-2026	22-6-2026	contracteren
40	alcatel termijn	20vd	22-6-2026	12-7-2026	contracteren
41	afronden contract fase A	10d	13-7-2026	14-8-2026	contracteren
42	contractering		14-8-2026	14-8-2026	contracteren
43	*geen marge voor DO bezuiniging opgenomen*		*8-1-2024*	*8-1-2024*	*buffer*
44	**TO met aannemer als ontwerpverantwoordelijke**	**120d**	**17-8-2026**	**19-2-2027**	**ontwerp**
45	*geen marge voor TO bezuiniging opgenomen*		*19-2-2027*	*19-2-2027*	*buffer*

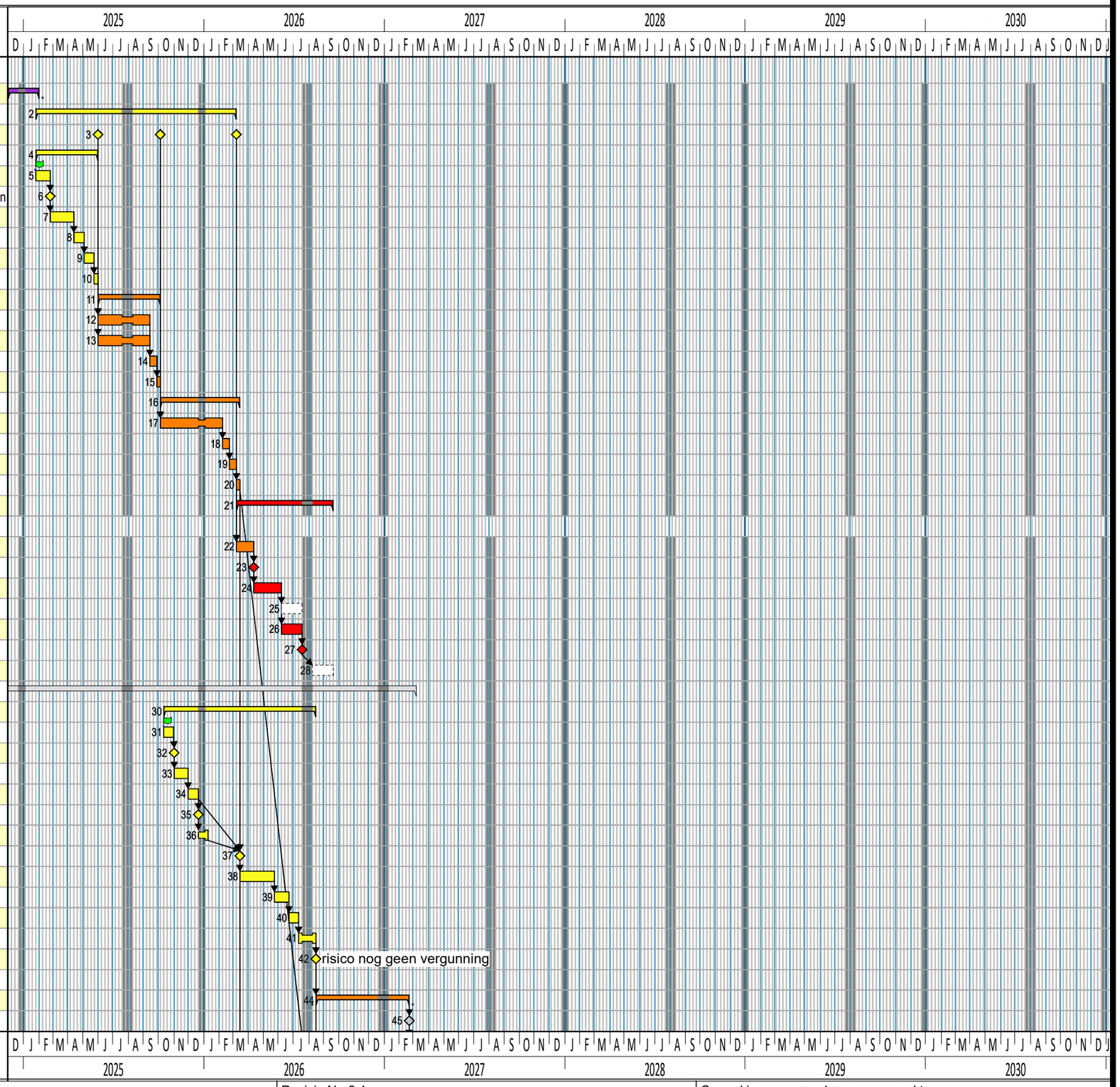

Bestand: C:\Users\Richard Schraven\Documents\VGM\planning\VGM versie 2.4.pp

Revisie Nr. 2.4

Opmerkingen: opm. ahrenson verwerkt

masterplan renovatie Van Gogh Museum

RICHARD SCHRAVEN BOUWORGANISATIE

20-2-2025

Nr.	Omschrijving	Duur	Start	Eind	proces
46	**contracteren aannemer fase B**	**10d**	**22-2-2027**	**5-3-2027**	**contracteren**
47	**UO project KK (kritieke set)**	**40d**	**8-3-2027**	**30-4-2027**	**ontwerp**
48	**UO project RV (of na UO KK gereed)**	**40d**	**8-3-2027**	**30-4-2027**	**ontwerp**
49	**bouwvoorbereiding project KK en RV**	**544d**	**5-7-2027**	**1-11-2029**	**voorbereiding**
50	**aanpassen MP4 als tijdelijke huisvesting bouwproject**	**300d**	**16-3-2026**	**18-6-2027**	**overall**
51	p.m. aparte vergunning	70d	16-3-2026	19-6-2026	vergunningen
52	contract MP4 op basis DO-		17-8-2026	17-8-2026	contracteren
53	TO / UO uitwerken door aannemer	60d	17-8-2026	6-11-2026	ontwerp
54	werkvoorbereiding	60d	9-11-2026	19-2-2027	voorbereiding
55	uitvoering	85d	22-2-2027	18-6-2027	uitvoering
56	onderhoudsfase KK - cf contract spie	730d	2-12-2024	21-1-2028	onderhoud
57	onderhoud en beheer KK door aannemer - periode n.t.b.	635d	24-1-2028	27-9-2030	onderhoud
58	**project KK (5783 m2 BVO)**	**340d**	**1-11-2027**	**6-4-2029**	**overall**
59	**voorbereiden autonome voorzieningen t.b.v. kk**	**213d**	**1-11-2027**	**28-9-2028**	**uitvoering**
60	provisorium t.b.v. KK gereed		9-6-2028	9-6-2028	uitvoering
61	**voorbereiding overdracht bouwlocatie**	**37d**	**10-1-2028**	**29-2-2028**	**uitvoering**
62	**inpandige sloop en ontmanteling**	**40d**	**1-2-2028**	**27-3-2028**	**uitvoering**
63	**gevels en daken**	**110d**	**31-1-2028**	**30-6-2028**	**uitvoering**
64	gebouw wind en waterdicht		28-4-2028	28-4-2028	uitvoering
65	**technische ruimten**	**142d**	**13-1-2028**	**18-8-2028**	**uitvoering**
66	**afbouw expositievloeren**	**120d**	**10-4-2028**	**13-10-2028**	**uitvoering**
67	**afbouw entreehal**	**145d**	**20-3-2028**	**27-10-2028**	**uitvoering**
68	**liften**	**30d**	**21-6-2028**	**22-8-2028**	**uitvoering**
69	**verbouwing kelderruimtes**	**100d**	**1-5-2028**	**6-10-2028**	**uitvoering**
70	**testen en opleveren**	**47d**	**28-9-2028**	**1-12-2028**	**uitvoering**
71	opleveren		1-12-2028	1-12-2028	uitvoering
72	**terreinwerkzaamheden**	**55d**	**6-10-2028**	**21-12-2028**	**uitvoering**
73	**buffer, nazorg, overdracht**	**65d**	**4-12-2028**	**16-3-2029**	**uitvoering**
74	**inrichting**	**60d**	**15-1-2029**	**6-4-2029**	**inrichting**
75	onderhoudsfase RV - cf contract spie	1030d	2-12-2024	20-4-2029	onderhoud
76	onderhoud en beheer RV door aannemer - periode n.t.b.	336d	23-4-2029	30-9-2030	onderhoud
77	**project RV (8835 m2 BVO)**	**405d**	**9-4-2029**	**20-12-2030**	**overall**
78	**voorbereiding en overdracht bouwlocatie**	**20d**	**9-4-2029**	**4-5-2029**	**uitvoering**
79	**inpandige sloop**	**32d**	**23-4-2029**	**5-6-2029**	**uitvoering**
80	**kantoorvleugel aanpassen**	**95d**	**1-5-2029**	**1-10-2029**	**uitvoering**
81	**gevels en daken**	**180d**	**23-4-2029**	**1-2-2030**	**uitvoering**
82	**verdiepingsvloeren (3900 m2)**	**225d**	**28-5-2029**	**10-5-2030**	**uitvoering**
83	**bg vloer (2300 m2)**	**269d**	**14-5-2029**	**27-6-2030**	**uitvoering**
84	**techniekruimten in sousterrain (900 m2)**	**170d**	**23-4-2029**	**18-1-2030**	**uitvoering**
85	**overige ruimten sousterrain (1600 m2)**	**130d**	**23-4-2029**	**9-11-2029**	**uitvoering**
86	**liften en roltrappen**	**169d**	**23-4-2029**	**17-1-2030**	**uitvoering**
87	**testen en opleveren**	**42d**	**31-5-2030**	**19-8-2030**	**uitvoering**
88	opleveren		19-8-2030	19-8-2030	uitvoering
89	**terreinwerkzaamheden**	**55d**	**14-5-2030**	**19-8-2030**	**uitvoering**
90	**buffer, nazorg, overdracht**	**65d**	**20-8-2030**	**18-11-2030**	**uitvoering**
91	**inrichting**	**69d**	**17-9-2030**	**20-12-2030**	**inrichting**

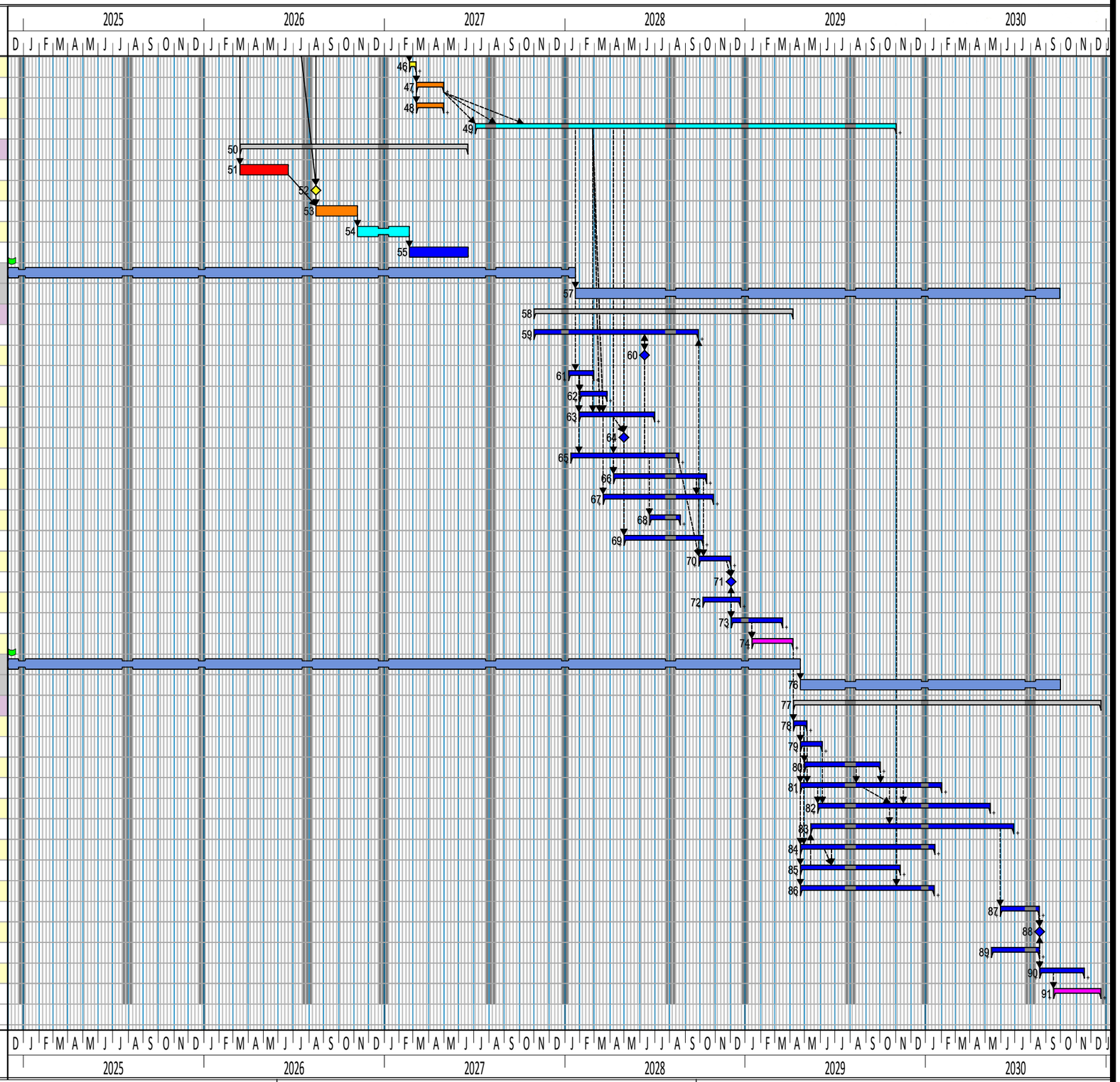

Nr. Omschrijving Duur Start Eind proces