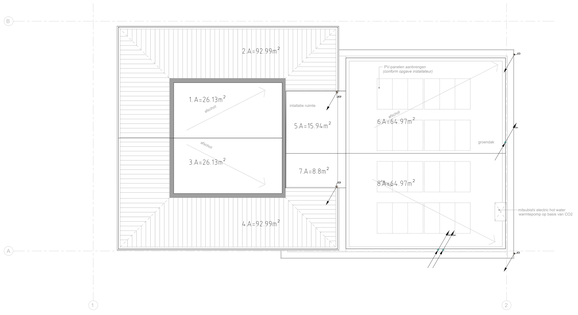

Dak

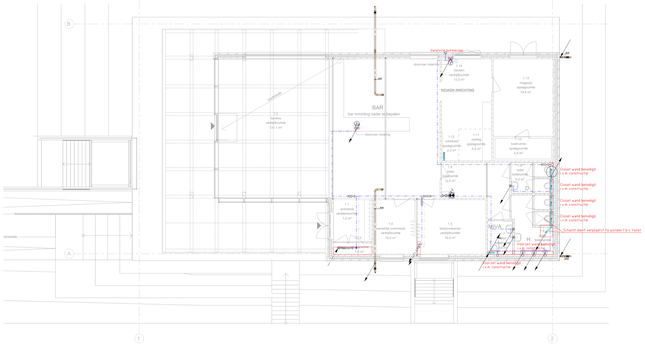

1e verdieping

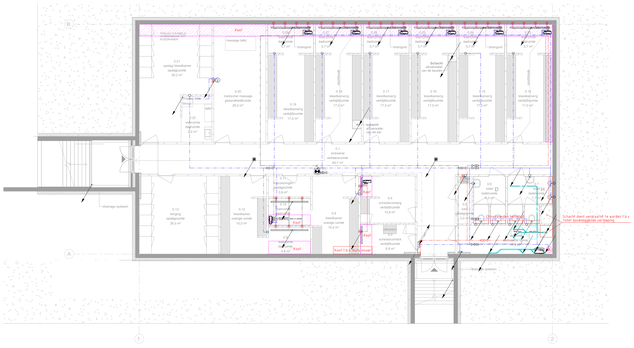

Begane grond

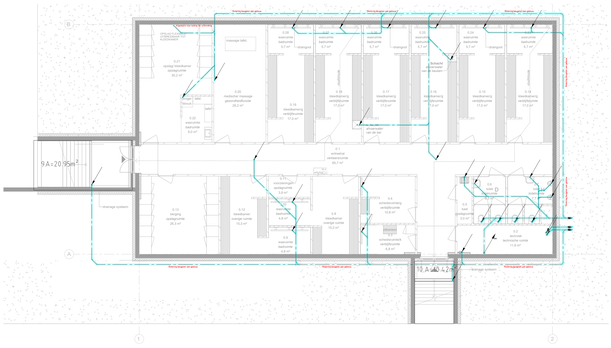

Fundering

Notes:

- HWA/VWA thermisch en akoestisch isoleren t.p.v. verblijfsruimtes.
- Condensafvoeren aansluiten middels sifon.
- Uitmondingen voorzien polderexpansestuk.

Revyvo Sanitaire installaties

	Tapwaterleiding koudwater		Koud tapwaterleiding
	Tapwaterleiding retourwarmwater		Retourwarmt tapwaterleiding
	Afsluiter		HWA dubbelzijdig
	Magneetklep		HWA dubbelzijdig
	Keerklep		HWA koud/ dubbelzijdig
	Manometer		Ontkoppelingsl.ok
	Brandslangkoppel		Trechter
	Gasleiding		

Datum bouwkundige onderlaagpe: 13-05-2025

Project	VV Kogelvangers Willemstad	Status	NOTA 2
Installatie	Sanitaire installatie Fundering t/m dak	A	TNO 27-10-2025
		Nr.	Gewijzigd Datum

Datum : 18-09-2025	Schaal : 1:100	Get : TKL	Gec. : HDO	Auteursrecht voorbehouden	

m3E Technical Managers | Consultants
Rouw Quadrant 76
2991 LC Capelle a/d IJssel
T: 010 - 201 22 18
www.m3e.nl

Projectnummer: 23022
A0+
Tekeningnummer: W52-00-000

m3E Technical Managers | Consultants