



Stadsbad Heerlen

Heerlen

MVRDV

ZeCC

IMd

 **nelissen**
ingenieursbureau

Skaal



Sint-Franciscus van Assisi-Kerk



Station

Verzorgingshuis

Bassisschool

Hoofdlocatie GGD
Zuid Limburg

Theater Heerlen



De Franciscus van Assisikerk en het bijbehorende klooster, kort na voltooiing in 1923.

Bron: Utrechts Archief, arch.nr. 408-16, inv.nr. 492 (fotograaf Van Oyen uit Den Haag).

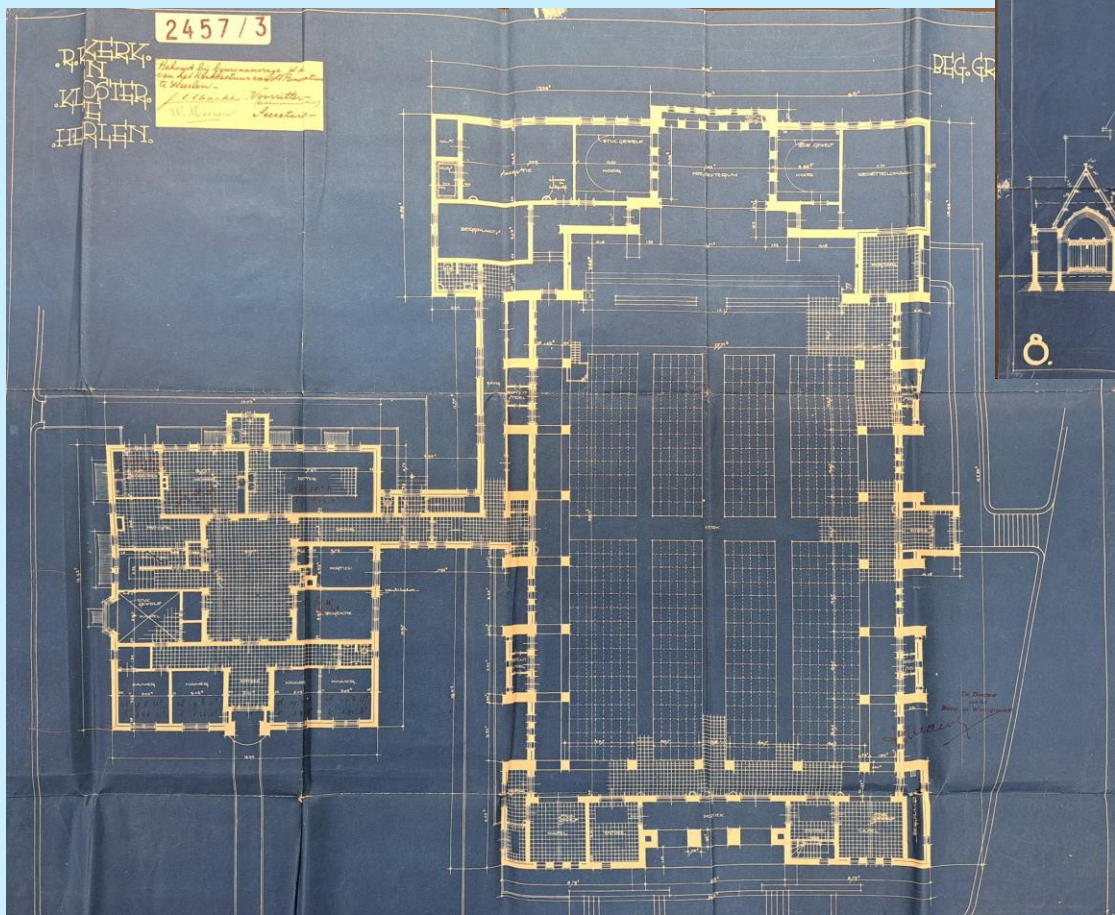

Ontwerp
Architect P.G.
Buskens







De monumentale kap



Horizontaliteit door band



De spitsbogen



De kerkbanken

Muurschilderingen
aan de zijkanten

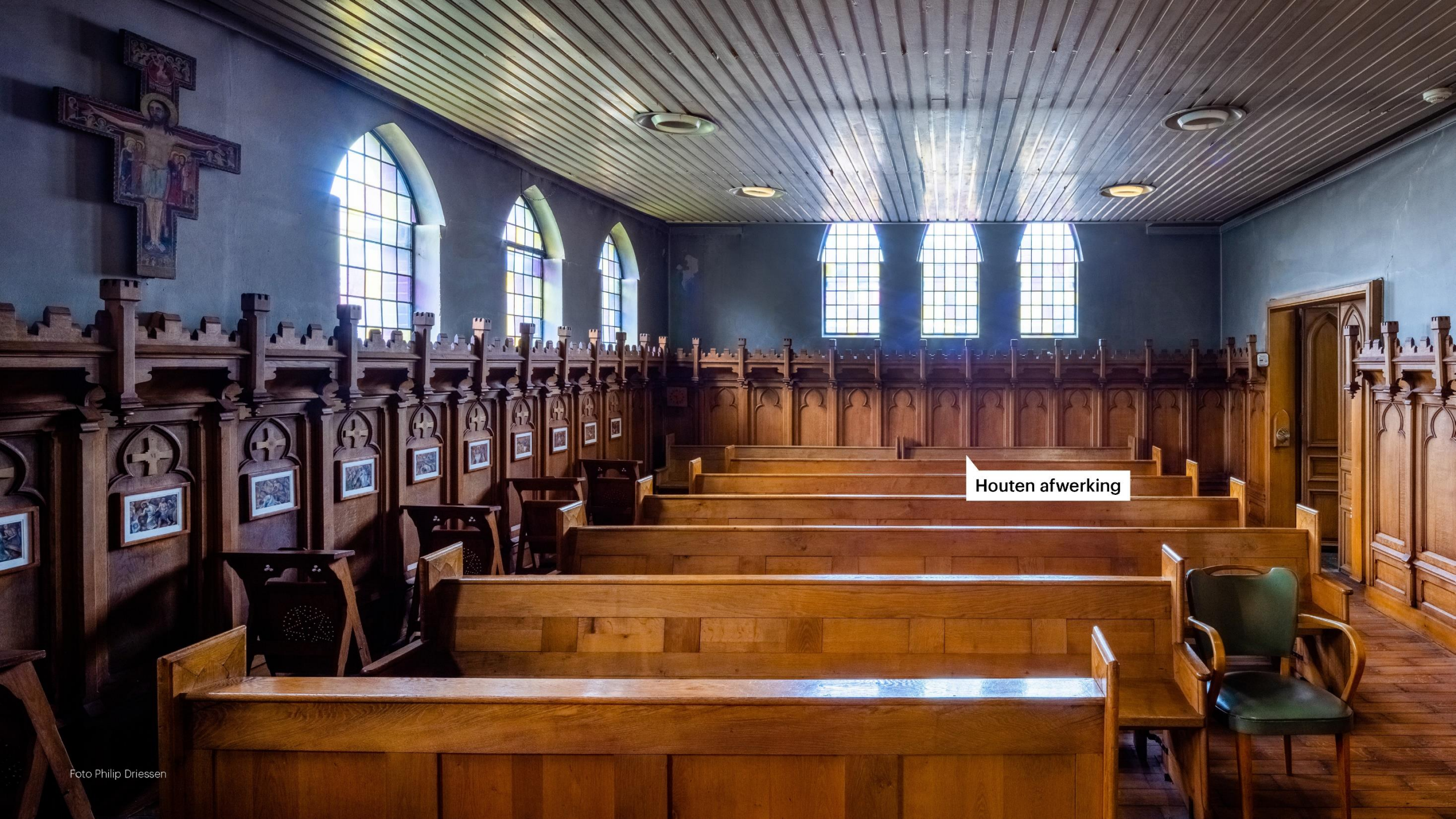

Houten afwerking







Verbindungsangen



De aanpak

Bestaande situatie

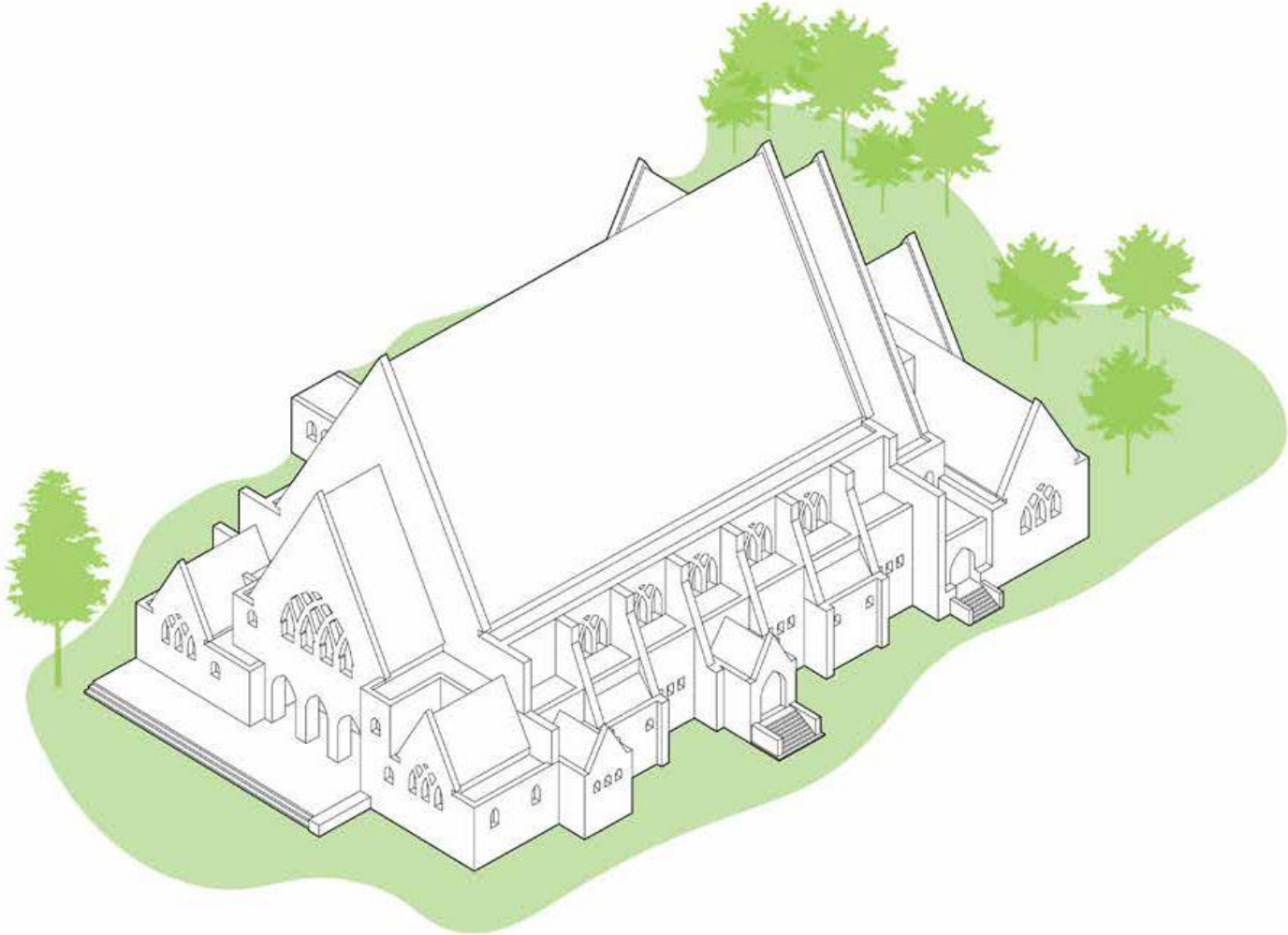

Het verwijderen van de kerkbanken

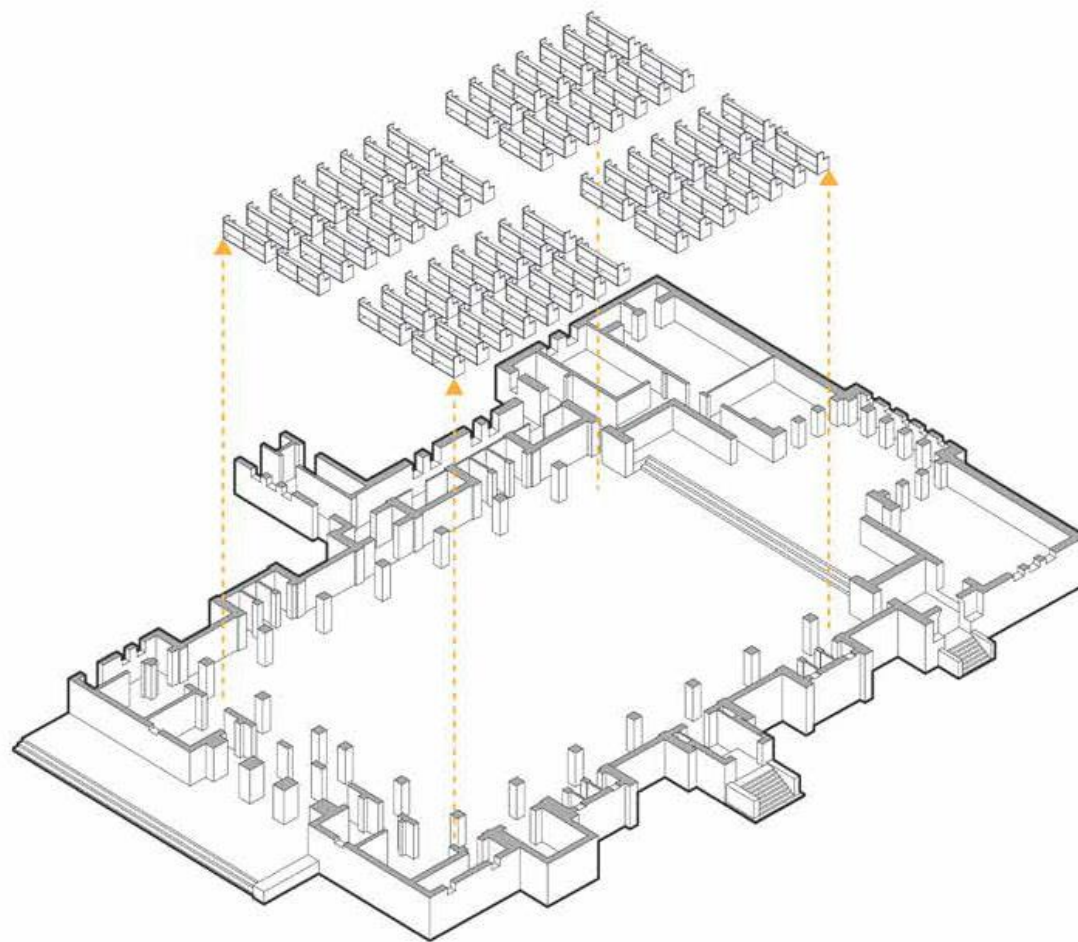

Toevoegen van de technische ruimtes

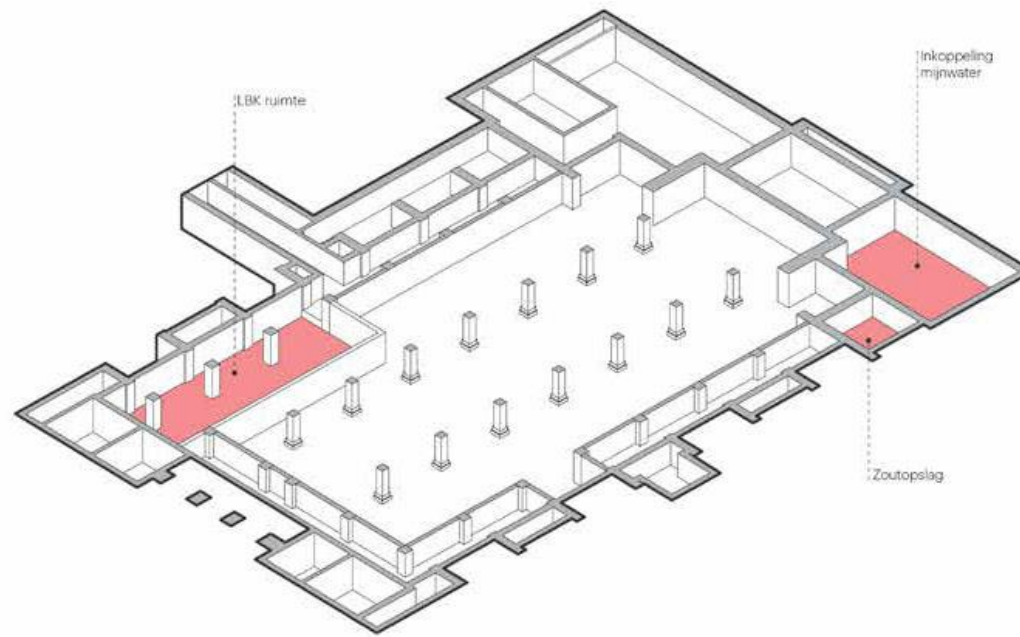

De vernieuwde begane grond

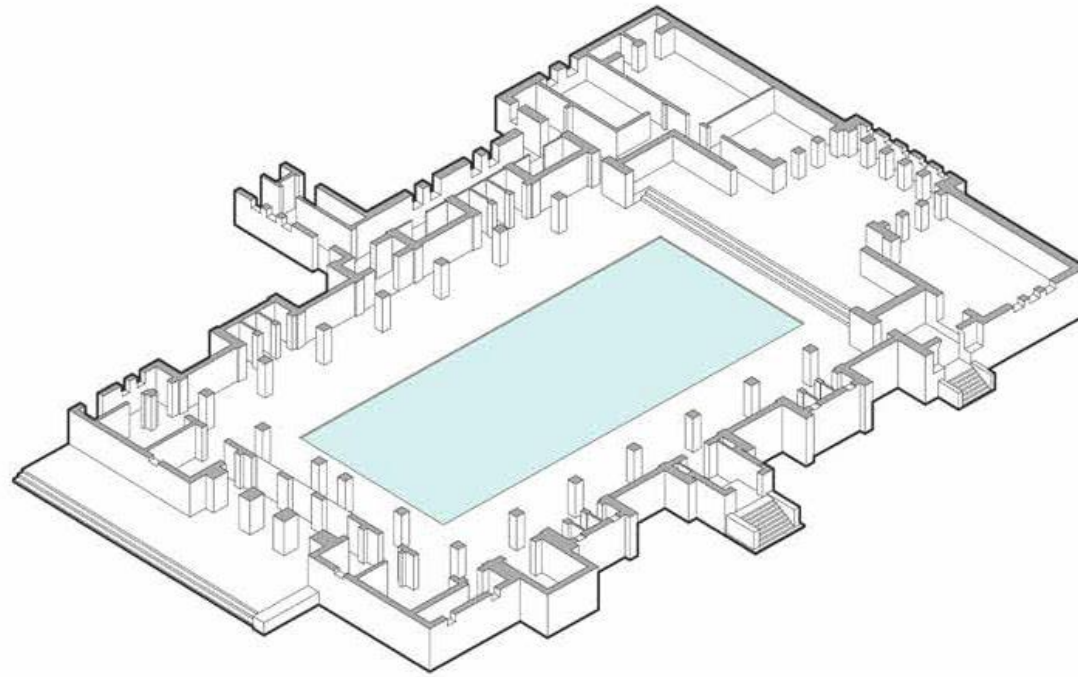

Het isoleren van de gevel langs de spitsbogen

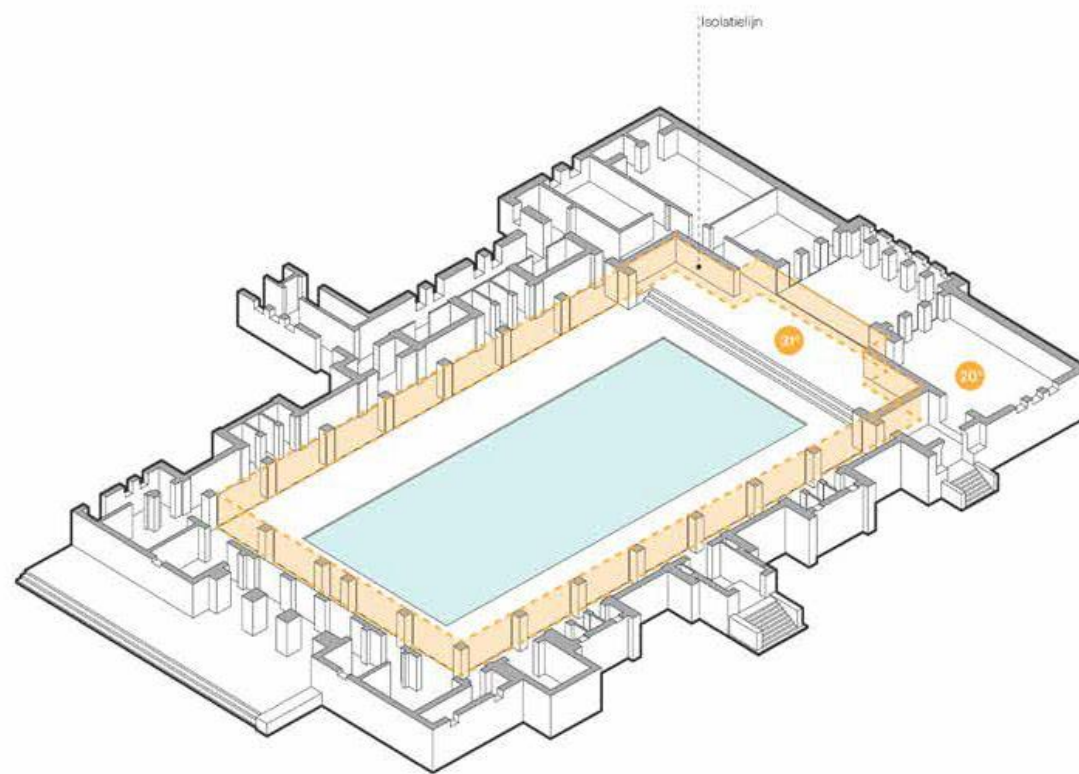

Het maken van een flexibele ruimte bij het altaar

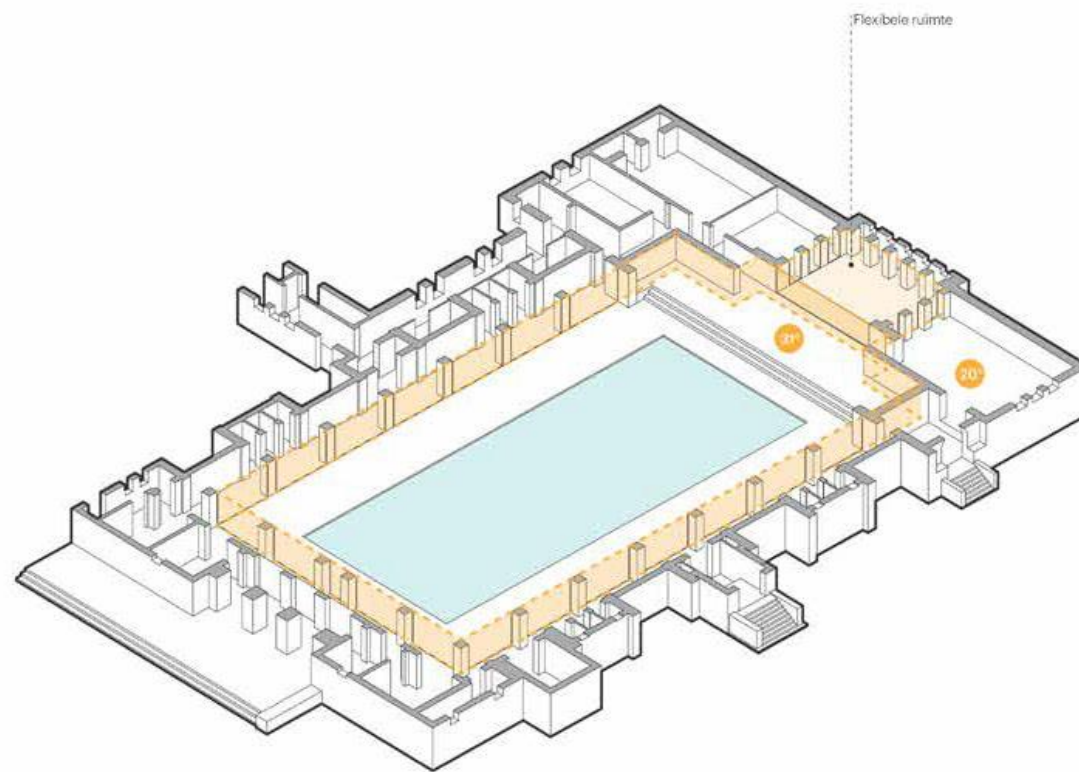

Het vernieuwen van de entree

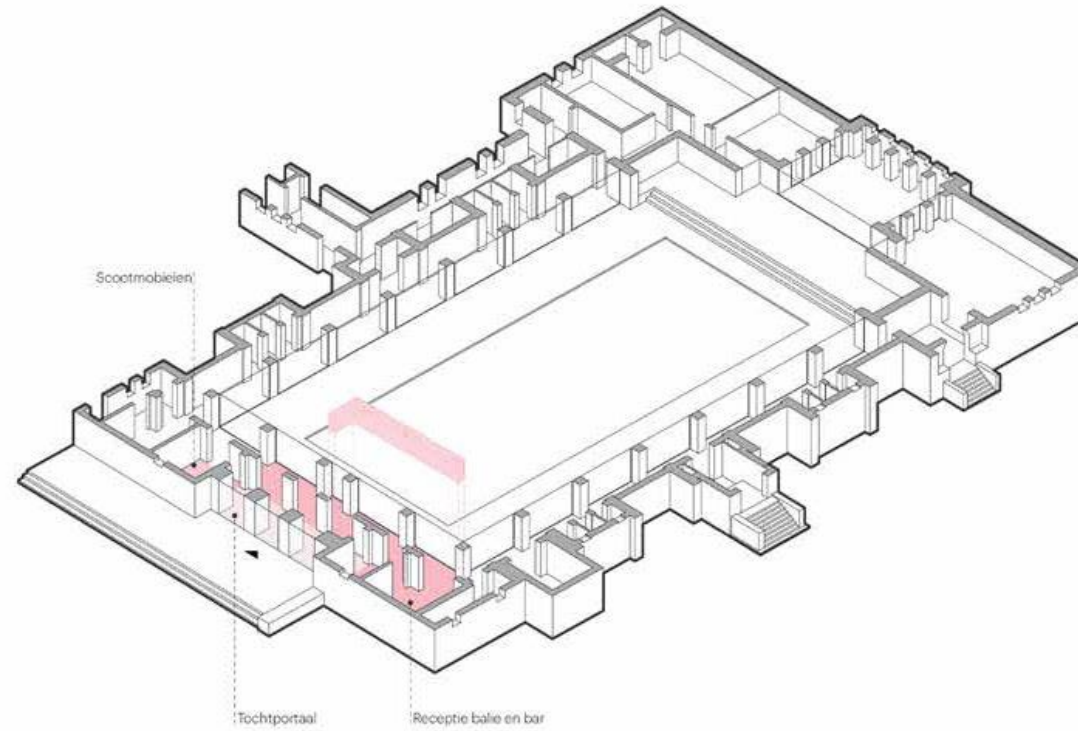

Het kleedgebied toevoegen

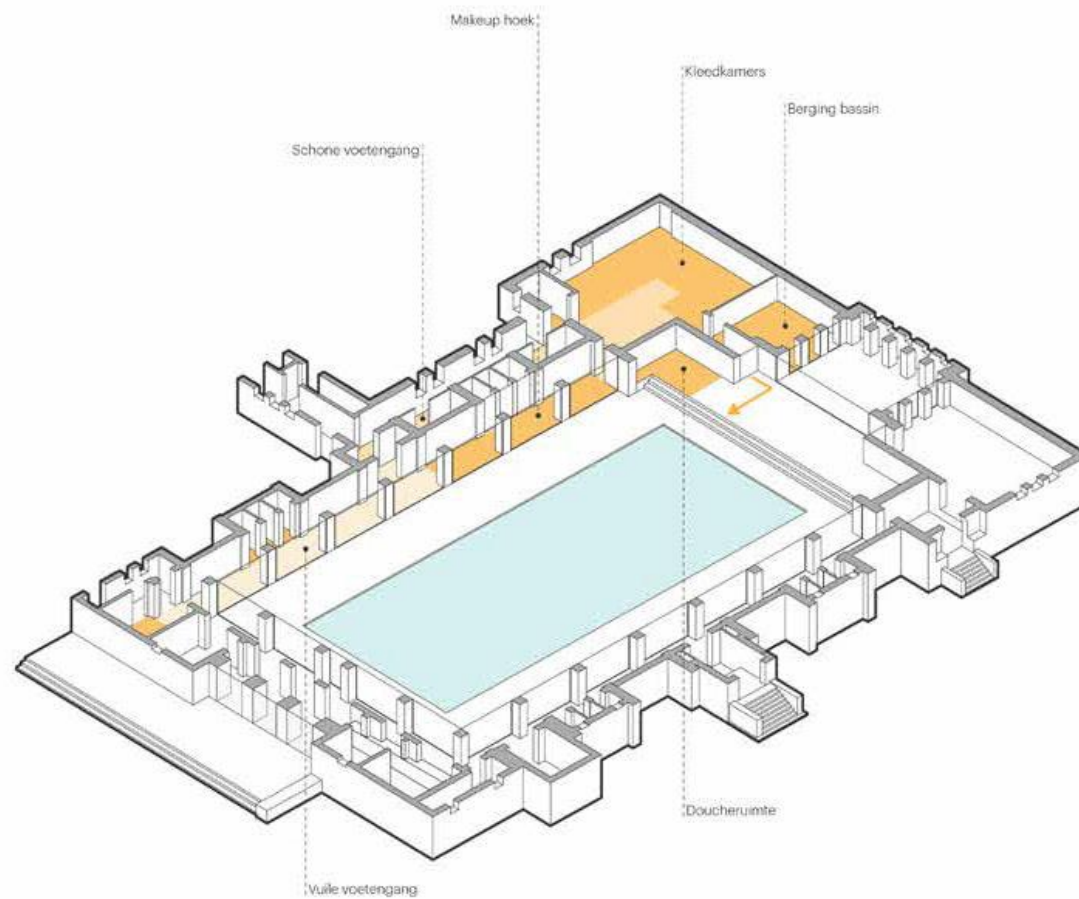

Het cafe gebied toevoegen

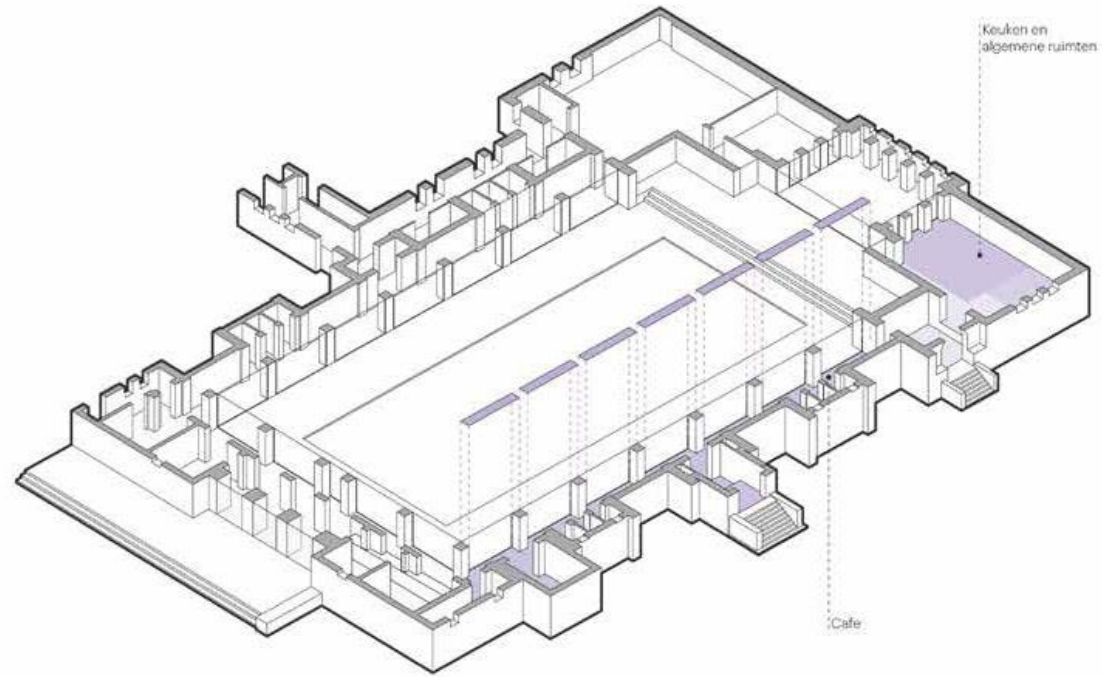

Het introduceren van de nieuwe mozaïekvloer

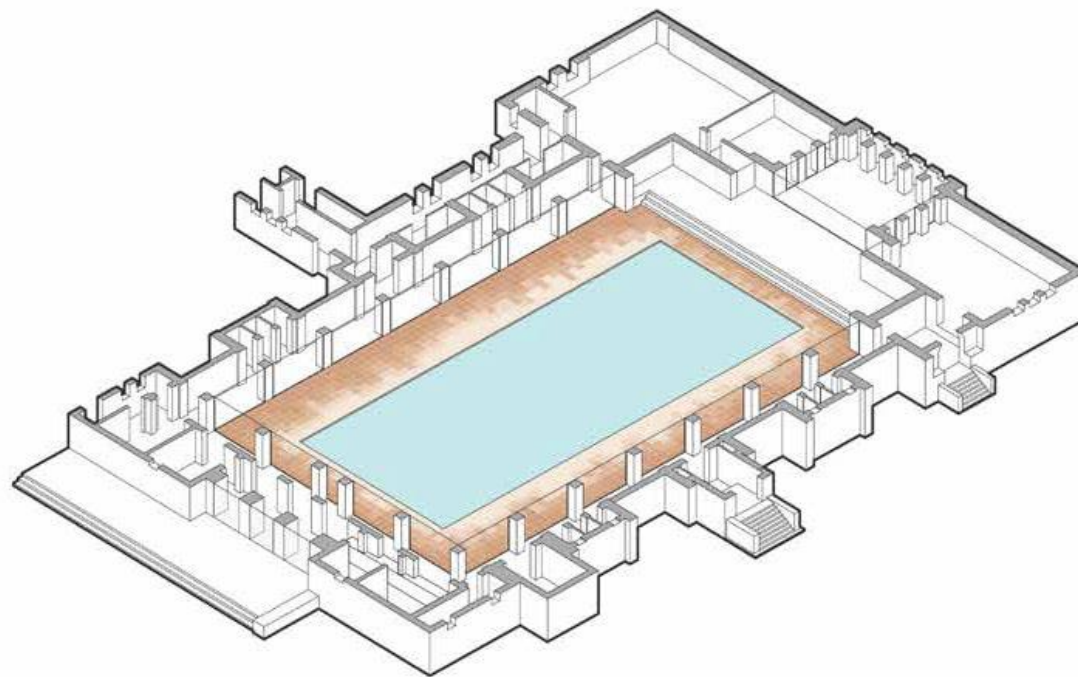

Het her-introduceren van speciale elementen

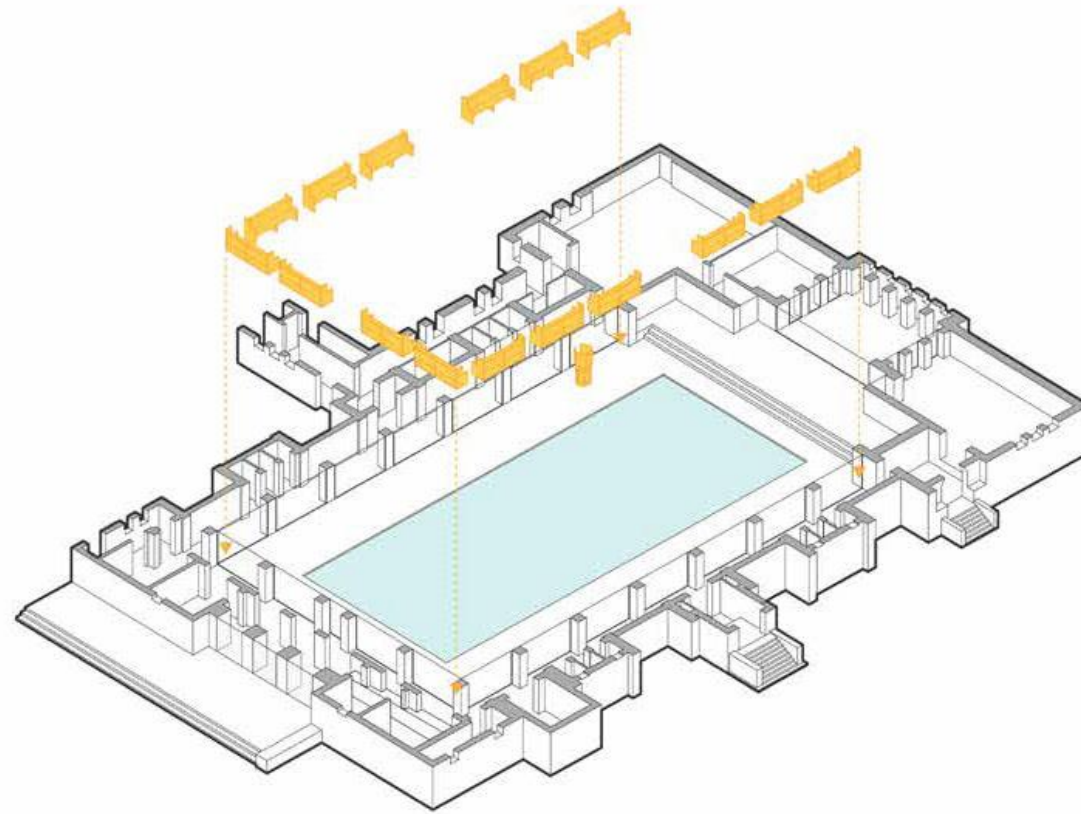

De constructieve versterking

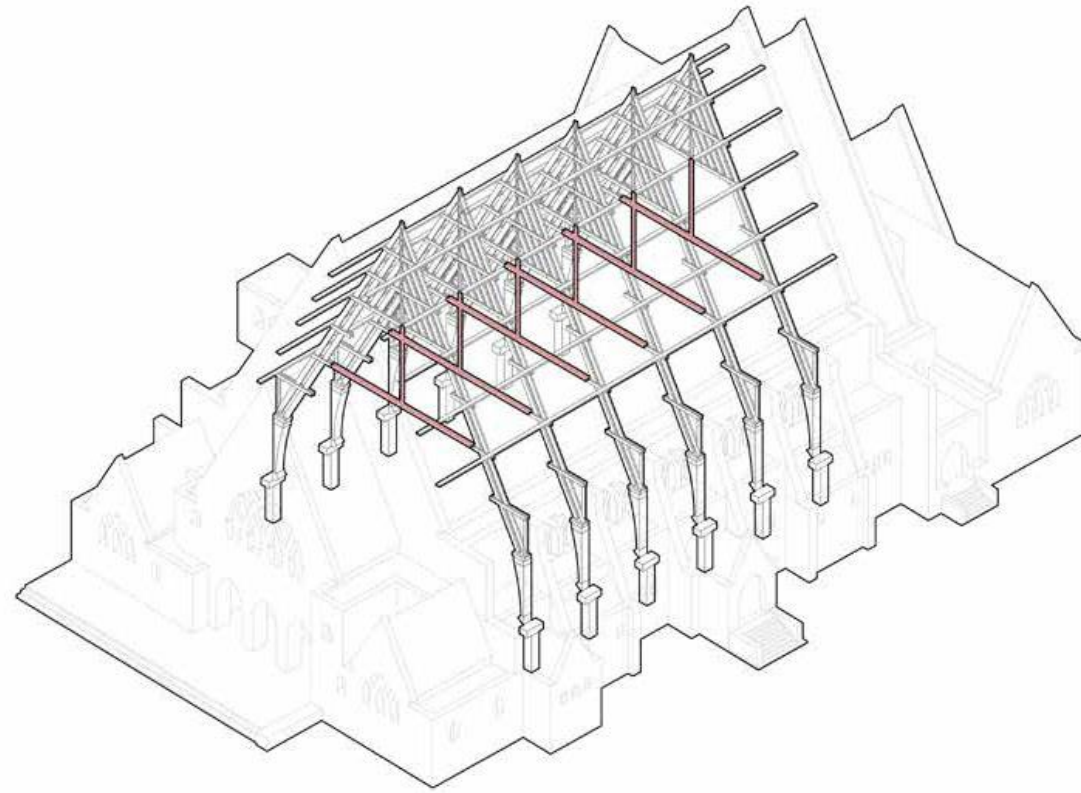

Het toevoegen van installaties

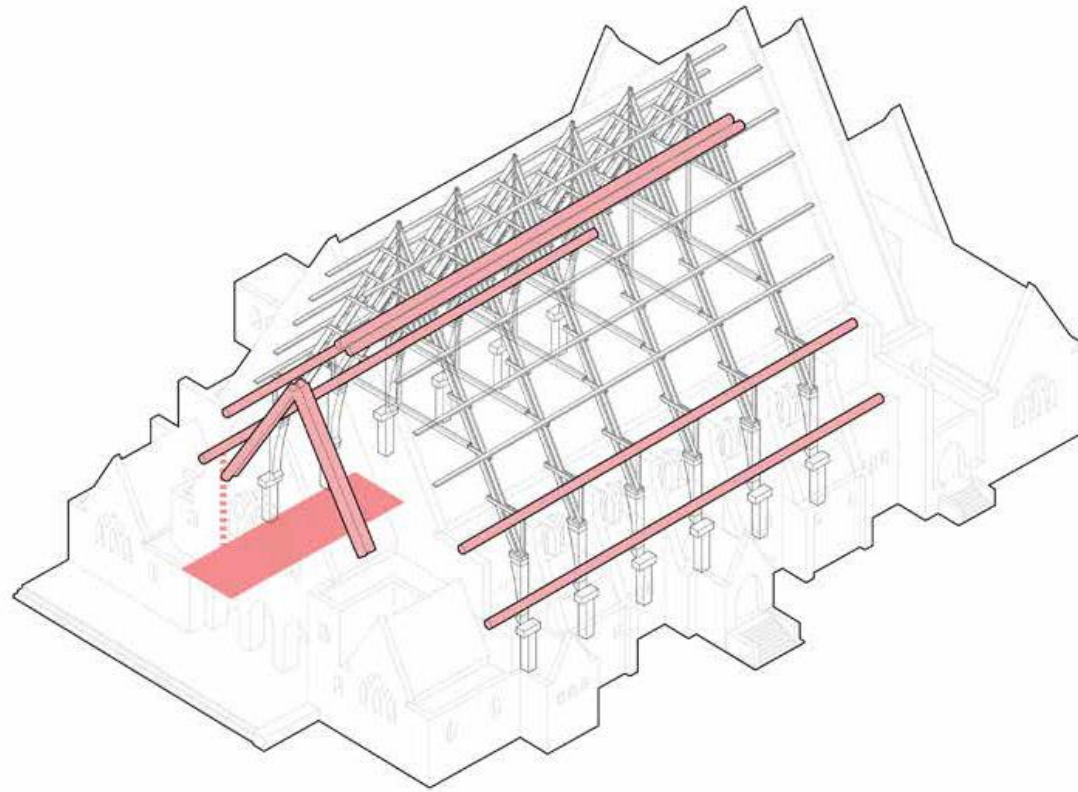

De nieuwe situatie

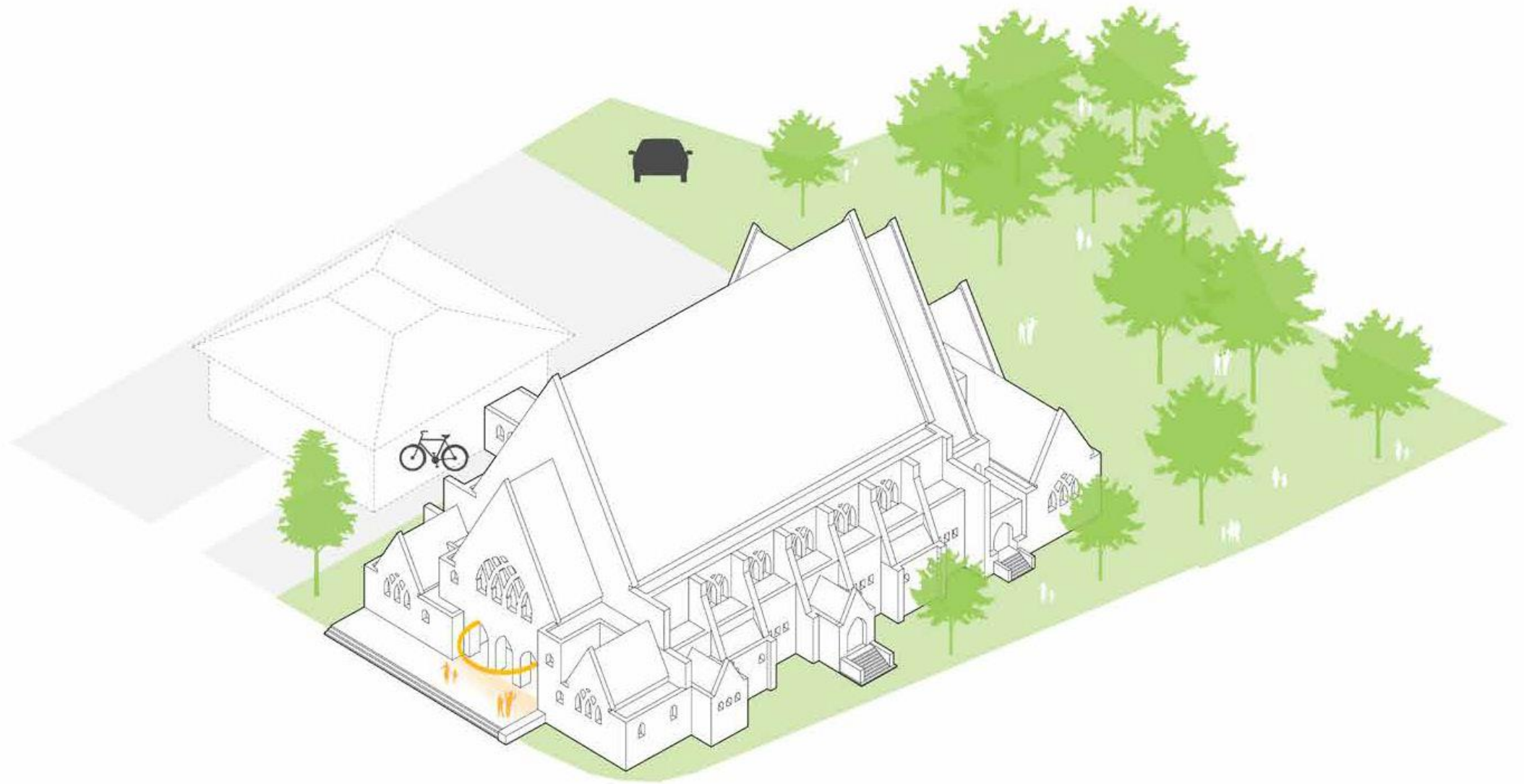











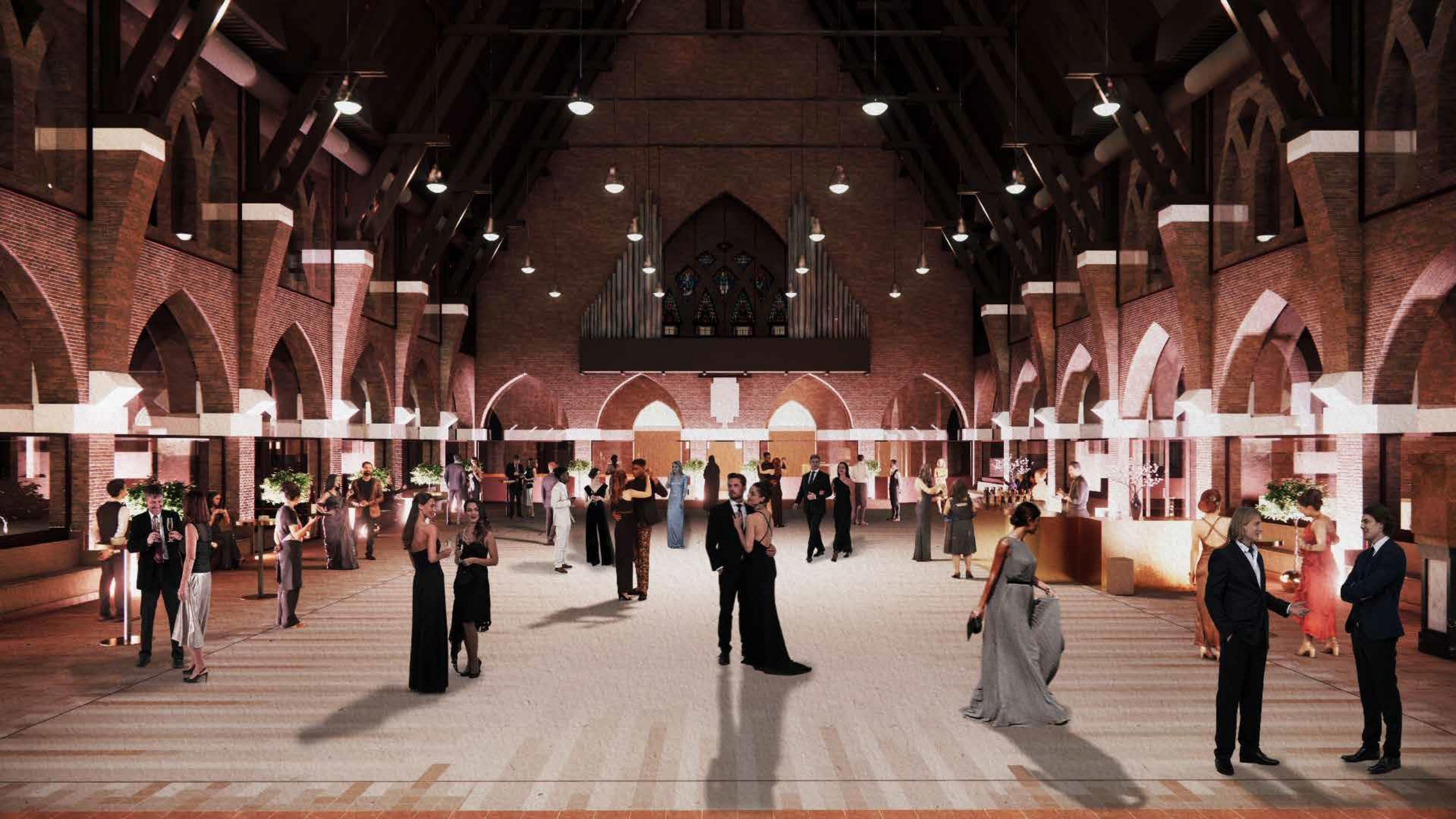

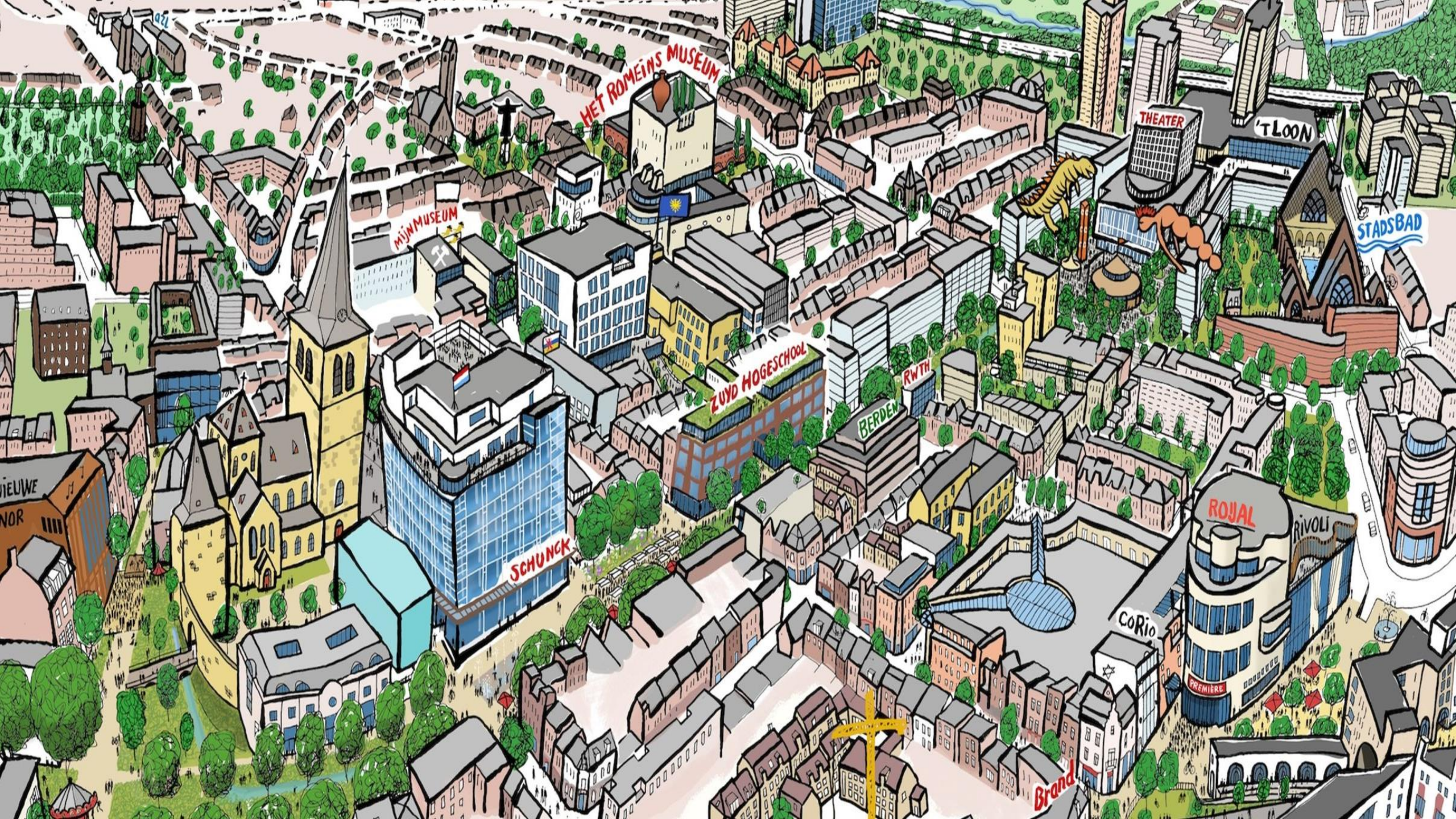

HET ROMEÏNS MUSEUM

MIJN MUSEUM

THEATER

'T LOON

STADSBAD

ZUID HOGESCHOOL

RWTH

BERDEN

SCHUNCK

ROJAL

RIVOLI

CO RIO

Brand



Stadsbad Heerlen