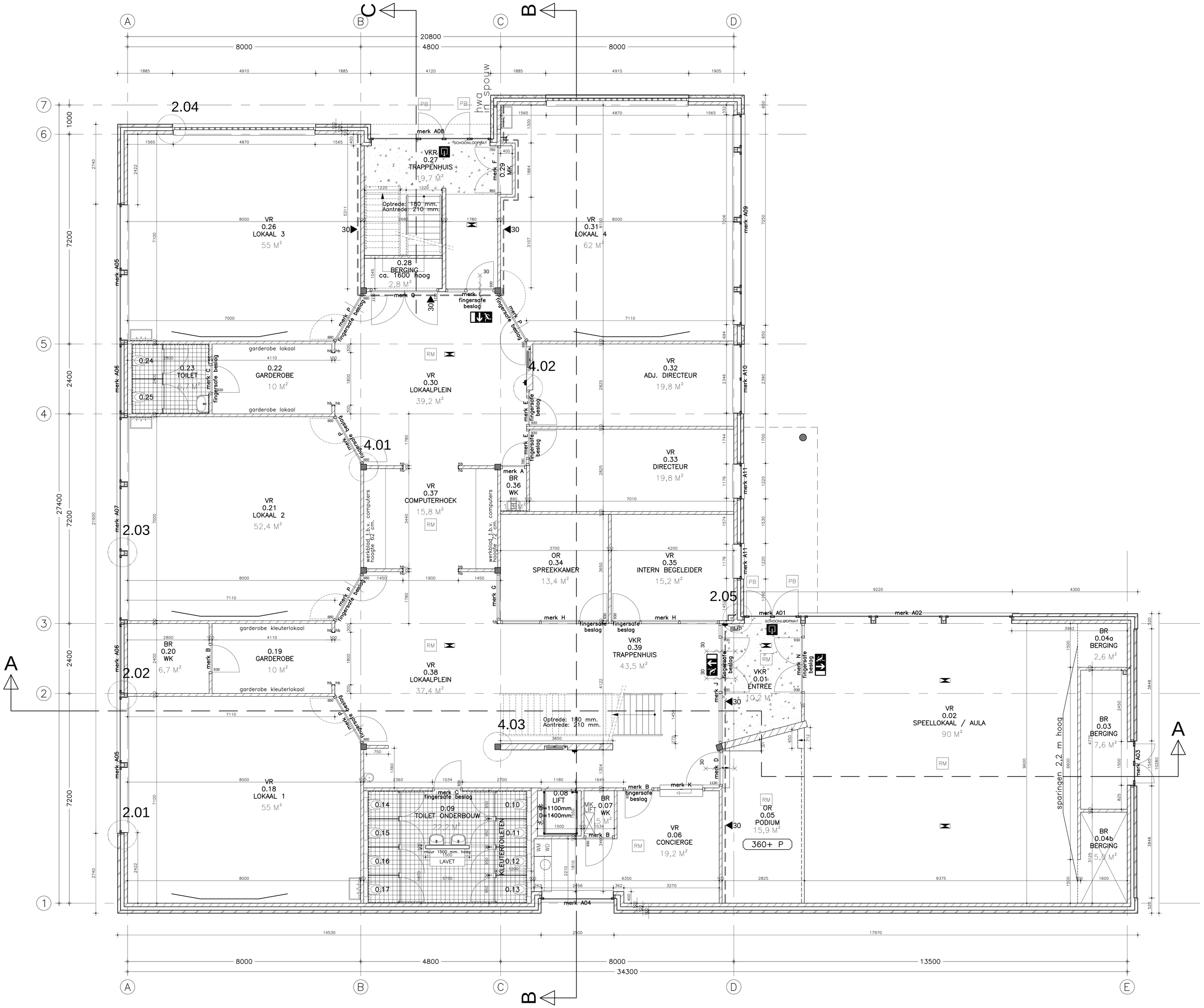

BEGANE GROND (PEIL = 0)

RENVOOI

ALGEMEEN

- CONSTRUCTIE VOLGENS OPGAVE CONSTRUCTEUR
- INSTALLATIE'S VOLGENS OPGAVE INSTALLATIE ADVISEUR
- NUTSAANSLUITINGEN VOLGENS OPGAVE NUTSBEDRIJVEN
- BOUW VOLGENS BOUWBESLUIT
- VLOERBELASTING VOLGENS OPGAVE EN TEKENING CONSTRUCTEUR
- HWA VOLGENS OPGAVE INSTALLATEUR EN LEVERANCIER
- NOODOVERSTORTEN VOLGENS OPGAVE CONSTRUCTEUR
- ROLERING VOLGENS OPGAVE EN CAPACITEITSBEREKENING INSTALLATIE ADVISEUR
- PLAATS EN AFMETING RUIMTEN NUTSVOORZIENINGEN I.O.M. INSTALLATIE ADVISEUR EN NUTSBEDRIJVEN
- WAAR NODIG VEILIGHEIDSGLAS I.V.M. DOORVALBEVEILIGING TOEPASSEN
- ALLE MATEN VOORAF IN HET WERK TE METEN EN TE CONTROLEREN
- T.P.V. ALLE NATTE RUIMTEN WANDTEGELS VOORZIEN TOT OK. PLAFOND
- T.A.V. TEGELWERK EN SYSTEEMPLAFONDS, VLAKKEN SYMETRISCH OPDELEN EN NIET KLEINER DAN EEN HALVE TEGEL TOEPASSEN
- KLEUREN EN MATERIALEN CONFORM KLEUREN-/ MATERIALENSTAAT

BOUWBESLUIT

VKR VERKEERSRUIMTE
VR VERBLIJFSRUIMTE
BR BERGRUIMTE
TR TECHNISCHE RUMTE
OR ONBENOEMDE RUIMTE

VOCHTWERING RUIMTEN

VOLGENS NEN 2778

GELUIDWERING RUIMTEN

VOLGENS NEN 5077/5078

BELUCHTING

ONTLUCHTING/BELUCHTING STANDLEIDING VOLGENS NEN 2757
VOLGENS CAPACITEITSBEREKENING INSTALLATIE ADVISEUR

BRANDVEILIGHEID

E.E.A. VOLGENS NEN 6068, 1775, 2443
E.E.A. VOLGENS "EEN BRANDVEILIG GEBOUW BOUWEN"

- ALLE NOODUITGANGEN EN DOORGANGEN MOETEN ZUN VOORZIEN VAN VLUCHTROUTEANDUIDING (TRANSPERANTVERLICHTING) CONFORM NEN 6088.
  DE VLUCHTROUTE MOET VOORZIEN ZUN VAN VERLICHTING WELKE IS VOORZIEN VAN NOODSTROOMVOORZIENING.
- HET VERBLIJFSGEBIED EN DE VLUCHTWEGEN MOETEN VOORZIEN ZUN VAN NOODVERLICHTING WELKE NA STROOMUITVAL BINNEN 15 SECONDEN EEN LICHTOPBRENGST KAN REALISEREN VAN TEMINSTE 10 LUX OP VLOERNIVEAU.
  DEZE VERLICHTINGSTERKTE MOET TENMINSTE EEN UUR KUNNEN WORDEN GEHANDHAAFD. E.E.A CONFORM NEN 1838.
- DE NOODUITGANGEN EN DOORGANGEN MOETEN TEN ALLE TIJDEN GEOPEND KUNNEN WORDEN ZONDER DAT DAARBIJ GEBRUIK GEMAAKT MOET WORDEN VAN SLEUTELS OF ANDERE LOSSE VOORWERPEN.
- HET DAK MOET, BEPAALD VOLGENS NEN 6063, NIET BRANDGEVAARLIJK ZUN.
- HET GEHELE GEBOUW DIENT TE ZUN VOORZIEN VAN EEN BRANDMELDINSTALLATIE MET RUIMTE BEWAKING, ALS BEDOELD IN NEN 2535 (UITGAVE 2004) EN EEN ONTRUIMINGSINSTALLATIE, ALS BEDOELD IN NEN 2575 (UITGAVE 2004). DE BRANDMELD- EN ONTRUIMINGSINSTALLATIE DIENT TE ZUN ONTWORPEN EN AANGELEGD OVEREENKOMSTIG EEN DOOR BURGEMEESTER EN WETHOUDERS AANVAARD PROGRAMMA VAN EISEN.
  HET PROGRAMMA DIENT TE WORDEN INGEDIEND BIJ DE AFDELING BRANDWEER VAN DE GEMEENTE.
- VOOR INGEBRUIKNAME VAN HET GEBOUW MOET BIJ DE GEMEENTE EEN AANVRAAG VOOR GEBRUIKSVERGUNNING ZUN INGEDIEND EN MOET DE GEBRUIKSVERGUNNING DOOR BURGEMEESTER EN WETHOUDERS ZUN VERLEEND.

E.E.A. CONFORM TEKENINGEN EN BEREKENINGEN DEREDEN
EN TER GOEDKEURING VAN DE AFDELING PREVENTIE VAN DE BRANDWEER EN VERZEKERING GEBRUIKER.

- ZELFSLUITENDE DEUR
- ZELFSLUITENDE BRANDWERENDE DEUR (xx = WBDBD IN MIN.)
- BRANDCOMPARTIMENTERINGSLUN (xx = WBDBD IN MIN.)
- TRANSPARANTE VERLICHTING AANDUIDING BOVEN (NOOD)UITGANG
- TRANSPARANTE VERLICHTING AANDUIDING RICHTING NOODUITGANG
- TRANSPARANTE VERLICHTING AANDUIDING RICHTING NOODUITGANG
- BRANDSLANGHASPEL 20M. 3/4" 6MM. IN INBOUWKAST AANTAL EN PLAATSING VOLGENS OPGAVE INSTALLATEUR
- BRANDSLANGHASPEL 20M. 3/4" 6MM. + POEDERBLUSSER IN INBOUWKAST AANTAL EN PLAATSING VOLGENS OPGAVE INSTALLATEUR
- POEDERBLUSSER
- RM ROOKMELDER, GEKOPPELD AAN ONTRUIMINGSINSTALLATIE
- PB PANEEKBESLAG OP DEUR
- SLOW-WHOOP
- NOODVERLICHTING
- BRANDMELDPANEEL
- HANDMELDER ONTRUIMINGSINSTALLATIE

MATERIALEN

- GEVELMETSELWERK, KLEUR ZANDGEEL
- GEVELMETSELWERK, KLEUR ANTRACIET
- GEVELMETSELWERK, BLOKKENPATROON KLEUREN WIT / ZWART
- KALKZANDSTEEN LUMELEMENTEN
- SCHOONLOOPMAT
- RVS HOEKBESCHERMER 30x30 MM.

VAN DE VEN FRANKEN ONSTENK
ARCHITECTUURBUREAU
BEGIJNENHOF 4 - 6
5611 EL EINDHOVEN
TEL. (040) 250 77 00
FAX (040) 250 77 99
E-MAIL INFO@VFO-ARCH.NL
INTERNET WWW.VFO-ARCH.NL

REVISIETEKENING	PLATTEGROND BEGANE GROND
04114	R10

13-9-2006	RP	1:50	A0					
DATUM :		SCHAAL :	FORMAAT :	WIJZ A/F :	WIJZ B/G :	WIJZ C/H :	WIJZ D/I :	WIJZ E/J :

SCHOOLGEBOUW KLOKHUIS TE GELDROP

OPDRACHTGEVER: STICHTING DE EENBES