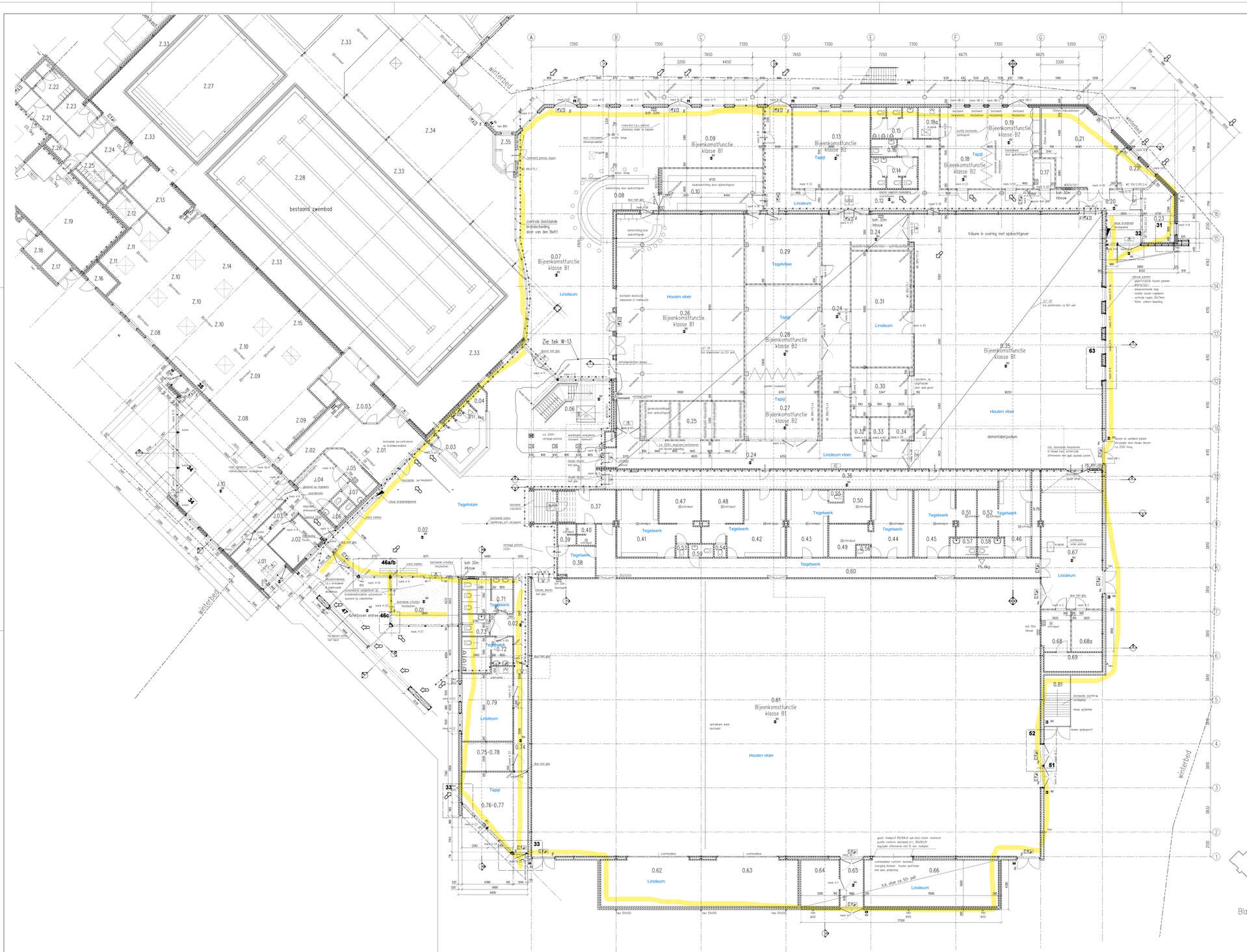

Ruimtenummers Jeugdhonk

J.01	Entree
J.02	Kantoor
J.03	Gang
J.04	Garderobe
J.05	Werkkast
J.06	Toilet
J.07	Toilet
J.08	Vervallen
J.09	Vervallen
J.10	Jongerenruimte

Bestaand zwembad

Z.01	entree zwembad
Z.02	gang / garderobe
Z.03	badmeesterpost
Z.04	kantoor
Z.05	werkkast
Z.06	kast
Z.07	toilet
Z.08	vulle voetengang
Z.09	wisselcabine's
Z.10	kleedruimte's
Z.11	gezinscabine
Z.12	m.v. toilet-douche
Z.13	doorloopdouche
Z.14	toiletkcabine's
Z.15	garderobe
Z.16	gasmeter
Z.17	zoutzuur
Z.18	zwavelzuur
Z.19	installatie-ruimte
Z.20	c-r-x ruimte
Z.21	entree personeel
Z.22	was-kleedr. D
Z.23	berging
Z.24	berging
Z.25	was-kleedr. H
Z.26	kast
Z.27	instructie bassin
Z.28	wedstrijd bassin
Z.29	plonsbassin
Z.30	buitenbassin
Z.31	peuter-kleuterbassin
Z.32	uitzweetkamer
Z.33	perron
Z.34	zwemmersterras
Z.35	uitgifte

Ruimtenummers sportaccommodatie

0.01	Tochtsluis
0.02	Centrale hal
0.03	Receptie
0.04	Berging/Pantry
0.05	Kostruimte
0.06	Lift en Trap
0.07	Horeca
0.08	Bar
0.09	Rokerersruimte
0.10	Keuken
0.11	VERVALLEN
0.12	Gang
0.13	Vergoederruimte
0.14	Toiletten dames
0.15	Toiletten heren
0.16	Toilet MIVA
0.17	Werkkast
0.18	Vergoederruimte
0.18a	Pantry
0.19	Vergoederruimte
0.20	Entreegang harmonie
0.21	Berging harmonie
0.22	Oefenruimte harmonie
0.23	Oefenruimte harmonie
0.24	Gang middenzone
0.25	Garderobe
0.26	Multifunctionele vergoederruimte
0.27	Vergoederruimte
0.28	Vergoederruimte
0.29	Magazijn horeca
0.30	Uitgifteruimte
0.31	Berging
0.32	Berging vereniging
0.33	Berging vereniging
0.34	kaffie-corner
0.35	Multifunctionele zaal
0.36	Vulle voetengang
0.37	Docentenkamer en EHBO
0.38	Docentenkamer
0.39/ 0.40	Douches Docentenkamer
0.41 t/m. 0.46	Kleerruimte
0.47 t/m. 0.52	Doucheruimte
0.53 t/m. 0.56	Toilet kleedruimte
0.57/ 0.58	MIVA toilet kleedruimte
0.59	Toilet sporthal
0.60	Schone voetengang
0.61	Sporthal
0.62/ 0.63	Tweetelberging
0.64	Berging Kerrols
0.65	Vluchtportaal
0.66	Tweetelberging
0.67	Verbinding sporthal-multifunctionele zaal
0.68	Schoonmaakruimte
0.68a	Berging
0.69	Bergkast
0.70	Luchtschacht/ garderobekast
0.71	Toilet dames
0.72	Toilet heren
0.73	MIVA Toilet
0.74	Dienstgang
0.75	Repro
0.76/ 0.77	Management
0.78	Archief
0.79	Personeelsruimte
0.80	vervallen
0.81	Vluchtweg verdeping

Renvooi

- Bestaande scheidingswand sporthallen op verdieping
- Bestaande gevelbepleting sporthal
- Houtskeletbouwwand met volkern gevelbepleting
- Metall stud wand, nieuw, M3(30 1,75,1,A, tenzij anders aangegeven T.p.v. tegelwerkafwerking hoh-afstand regels 400mm tpv 600mm
- Metsewerk, baksteen schoonwerk, d=100, bestaand
- Metsewerk, baksteen schoonwerk, d=100, nieuw
- Metsewerk, betonsteen schoonwerk, d=100, bestaand
- Metsewerk, betonsteen schoonwerk, d=100, nieuw
- Kalkzandsteen, d=150mm resp. d=100mm, nieuw
- Buitenkozijn, hout
- Binnenkozijn, hout
- pictogram vluchtweg aanduiding conform NEN 6088. Projektering vigs. hfst. 11 boekwerk "Brandveiligheidsinstallaties.
- pictogram uitgang conform NEN 6088. Projektering vigs. hfst. 11 boekwerk "Brandveiligheidsinstallaties."
- Noodverlichting conform art. 2.59 en 2.60 BB, 1 lux/m2 grondoppervlak. Bij elke uitgang resp. nooduitgang noodverlichting aanbrengen. Bestaande noodverlichting handhaven waar mogelijk. E.e.a. ter controle/verdere uitwerking door installateur
- WBDBO 60 minuten
- WBDBO 30 minuten
- 30min rookwerend, 20min brandwerend, zelfsluitend
- 60min brandwerend, zelfsluitend
- paniekslutiing, uitvoering in overleg met brandweer
- brandslanghaspel, lengte dia aangegeven
- poederblusser, soort en inhoud in overleg met brandweer
- brandmeldcentrale
- Handbrandmelder

- De eisen m.b.t. brandveiligheid, vluchten bij brand en de vuurlastberekening zijn opgenomen in het rapport 2004.3190-1 dd 31maart 2006 van Cauberg-Huygen
- Het gehele gebouw voorzien van brandmeldinstallatie conform het rapport
- Het gebouw is voorzien van een ontruimingsinstallatie conform het rapport
- Uitgangspunt voor begeiding Noodverlichting, ontruimings- en brandmeldinstallatie zijn artikel 2.59 en 2.60 resp. 2.66 en 2.67 BB. E.e.a. volgens nadere uitwerking door installateur, indienen bij de brandweer door de adviseur/installateur

- Stadiaconstructie onder en in le Verdiepingsvloer 30 min brandwerend uitvoeren (conform afd. 2.2 BB)
- Constructie onderdelen t.b.v. wanden voldoen aan klasse 4 tpv. rook vrije vluchtroute conform art.2.92 en 2.93 resp. art.2.99 en 2.100 BB
- Loopvlakken van vloeren en bovenzijde van trappen voldoen aan brandvortplantingsklasse T3 tpv. de rookvrije vluchtroute conform art. 2.94 en art. 2.101 BB
- Rookproductie van gebouwdelen volgens afd. 2.15 BB
- Maximale loopafstand volgens art. 2.5.16 en 2.142 BB

- Verdiepingsvloer uitvoeren met een WBDBO van 30min.
- Leidingschachten op de verdieping en beg. grond uitvoeren met WBDBO van 30min.
- Alle deuren, kozijnen en beglazing in de brandscheiding uitvoeren met een WBDBO van 30min. Deuren in deze scheiding zelfsluitend uitvoeren.
- De brandwerende scheidingen voorzien van brandwerende aansluitingen aan bovenliggende vloer/dak.

- Geluidswering naar buiten en tussen onderlinge ruimten in het gebouw volgens rapport Cauberg Huygen 2004.3190-2 dd 11 april 2006

- Ontheffing volgens art. 1.11, m.b.t deurhoogtes en plafondhoogtes.
- Bovenkant van alle dorpels tpv. de nieuwe binnen- en buitendeuren maximaal 20mm boven de aansluitende vloer c.q. maatvelo.
- Kozijnen uitvoeren conform NEN 5087.
- Rc-waarden dak hoogbouw uitbreiding/gevels/vloeren 2,5 m2K/W.
- Rc-waarde dak laagbouw ruimte 0,0/0,02/0,07 = 0,64 t/m 0,66). conform bestaand, Rc- waarde co. 1,7 m2K/W.
- U-waarden beglazing en kozijnen volgens art. 5.2 lid 1.
- Ventilatie volgens afd.3.10 BB, verdere uitwerking door installateur:
  - deels natuurlijke toevoer en mech. afvoer.
  - deels gebalanceerd ventilatiesysteem (mech. toe- en afvoer).

- Vloerafscheidingen conform Par. 2.3.2 van het Bouwbesluit.
- Trappen en balustrades uitvoeren conform Par. 2.5.2 van het Bouwbesluit.

- Veiligheidsbeglazingen conform NEN 3569 gebouwtype D (uitgave 2001).
- DWA riolering aansluiten op gemeenteriool en HWA riolering lozen in sloot of sijver e.e.a. conform tekening adviseur installaties.
- Hoogte wandtegelwerken van douche- en toiletruimten volgens afd. 3.7 BB.

Alle maatvoering in het werk te controleren

wijziging 6-11-2006 betreft wijz. ruimte 30 en 31 en vervallen kozijn h-46

A2 ARCHITEKTEN BV
Architektenburo Apeldoorn
Telefoon:055-5185811
Telefax :055-5786792

Hoofdstraat 39
7311JT Apeldoorn
Postbus 10461
7301 GL Apeldoorn

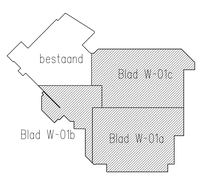

VANDENBELT bouw & ontwikkeling

TWELLO 0571 - 287900

project :	Uitbreiding sportcomplex "De Kreek" te Kerkdriel		
tekening :	Werktekening (revisie) Begane grond Totaaloverzicht		
schaal : 1 : 100	getekend : J.O	d.d. : 07-06-2006	werk no. : 2003-030
	gewijzigd :		blad no. : W-01
	A 09-10-2006	B 6-11-2006	D
		C 22-03-2007	E

Microstation J / bouwmenu 3.2