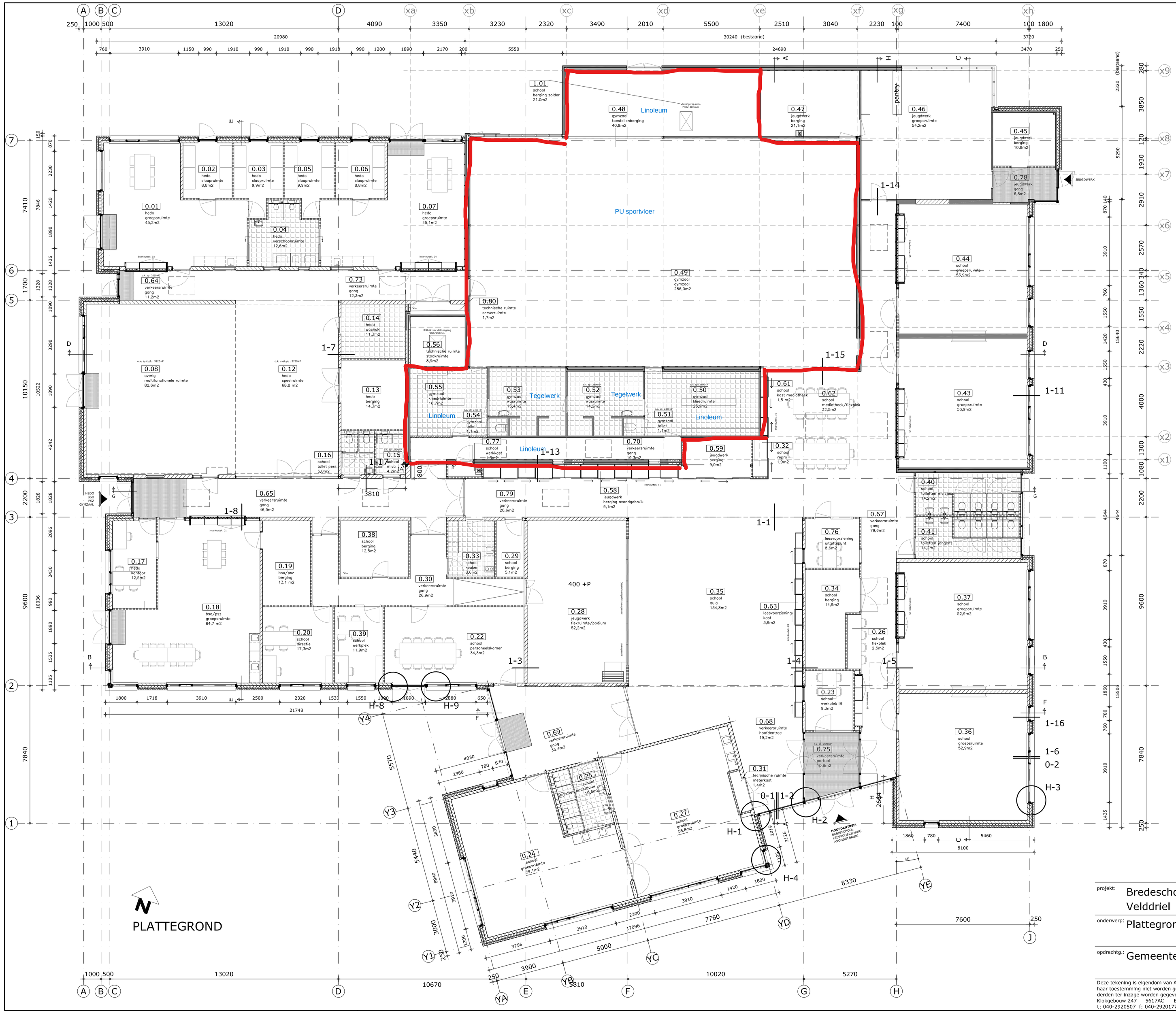

RENVOOI:

BOUWKUNDIG:

Constructiegegevens: zie gegevens Ingenieursbureau Ulehake

W-installaties: zie gegevens Nijeboer - Hage technisch adviseurs

E-installaties: zie gegevens Nijeboer - Hage technisch adviseurs

- bestaande wanden
- metselwerk
- kalkzandsteen
- indelingswanden, niet-dragend
- isolatie
- houten kozijnen, met stompe deur

tegelwerk: In de toilet- en badruimten wordt dmv tegelwerk ervoor gezorgd dat de wateropname volgens NEN 2778 de grenswaarde in het bouwbesluit art. 3.28 niet overschrijdt.

beglazing: HR++ glas, Uglas = 1,19 W/m2K

projekt: Bredeschool Deken Wehmeijer Velddriel	getekend: AV 16-03-2012	formaat: A1	
	gewijzigd:	schaal: 1:100	
	A: E:	fase: revisie	
onderwerp: Plattegrond	B: F:	projectnr.: 081002Ve	
	C: G:	RE-01	
	D: H:		
opdrachtg.: Gemeente Maasdriel			

Deze tekening is eigendom van Architectuurbureau Voss en mag zonder haar toestemming niet worden gekopieerd, vermenigvuldigd of aan derden ter inzage worden gegeven.

Klokgebouw 247 5617AC Eindhoven
t: 040-2920507 f: 040-2920177 e: mail@abVoss.nl

ARCHITECTUURBUREAU VOSS