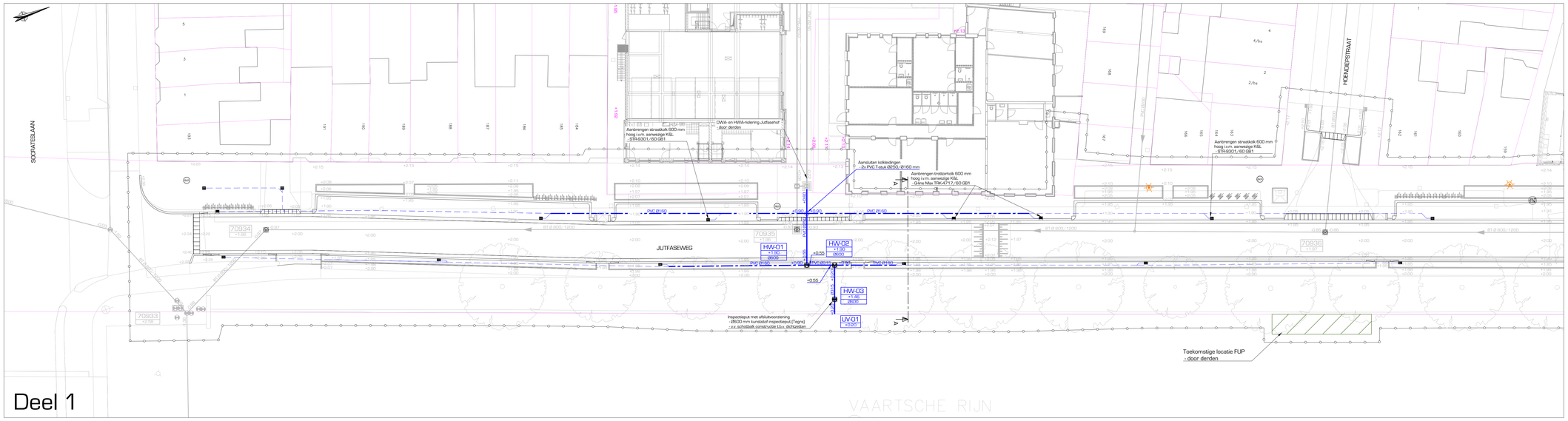

Deel 1

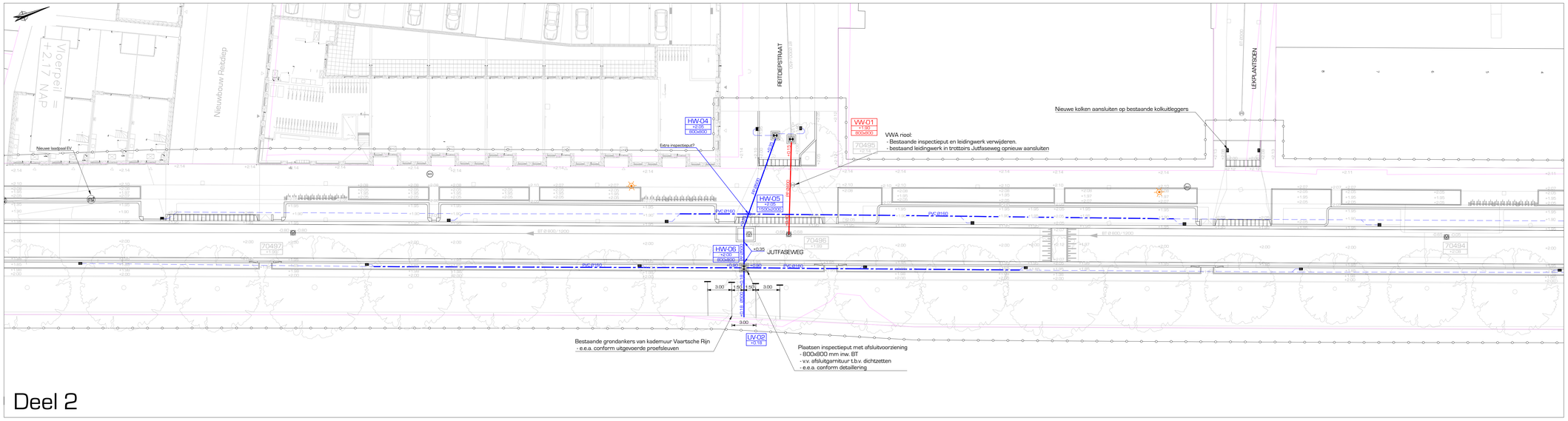

Deel 2

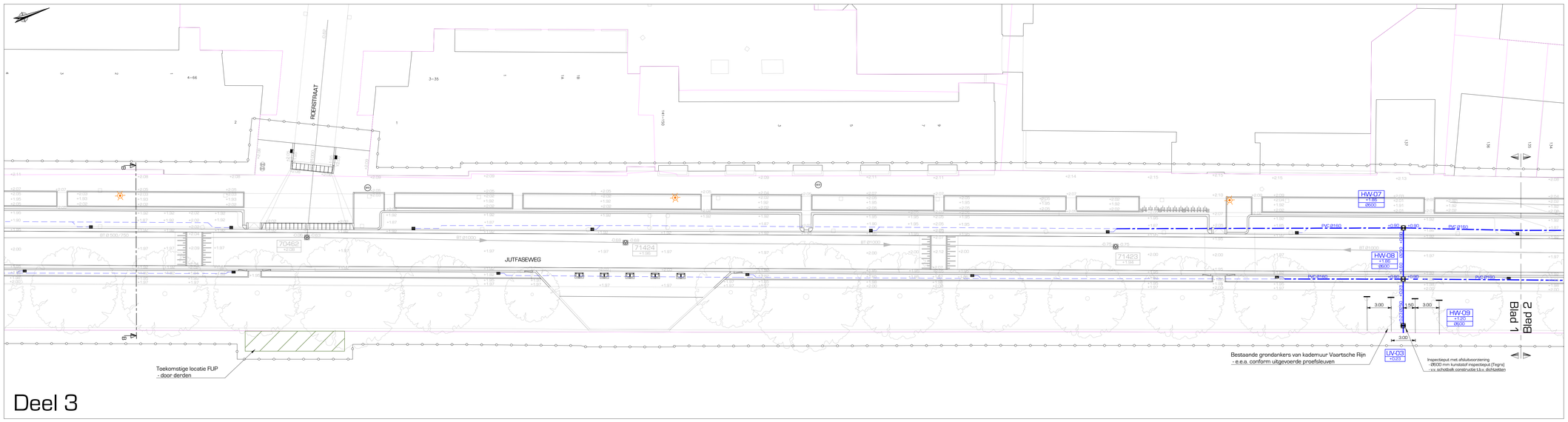

Deel 3

Legenda

- Bestaande kadastrale grenzen
- Projectgrens
- Bestaande rolering - afm. en dieptelijging conform tekening - materiaal conform tekening
- Bestaande inspectieput - handhaven - opnieuw stellen
- Bestaande putnummers
- Nieuwe HWA-statiel - afmeting en dieptelijging conform tekening - materiaal conform tekening
- Nieuwe DWA-statiel - afmeting en dieptelijging conform tekening - materiaal conform tekening
- Nieuwe inspectieput, kunststof - afmeting conform bijbehorend putnummer - materiaal: PE
- Nieuwe inspectieput, beton - afmeting conform bijbehorend putnummer - materiaal: beton
- Inboren ronde putrand VWA in asfalt - type: 32123 RM-170 VERHOMAX - e.e.a. conform bestek
- Aanbrengen straatsloh in parkeervakken - type: Grine Max STR.9421/60 holling 0 mm - afm. 400 x 400 x 600 mm
- Aanbrengen straatsloh in grasstrook - type: Grine Max STR.9737/85 holling 30 mm - afm. 300 x 450 x 850 mm
- Aanbrengen trottoirkolk - type: GiUne Max TRK-4717/100 GB1 - afm. 350 x 450 x 1000 mm
- Aanbrengen kolkleidingen - afm. Ø125 mm PVC - kleur: Groen (RAL 6024)
- Aanbrengen kolkleidingen - afm. Ø160 mm PVC - kleur: Groen (RAL 6024)
- Aanbrengen kolkaansluiting op hoofriool - knievelinlaat; diameters conform tekening - Flex. stroom T-stuk: 160x160 mm
- Putnummers - v.v. nieuwe putdekselhoogte - v.v. afmeting inspectieput
- Nieuwe boom
- Bestaande boom
- Grondverbetering bomen - 1.00 m beitgrond
- Aanbrengen wortelscherm - type: HDPE 1mm WB/BB - e.e.a. conform bestek
- Maaiveldhoogte - nieuwe situatie - in grijs weergegeven
- Vlij - zie bebordingsplan - door derden
- Bestaande brandkraan - handhaven
- Locatie lichtmast - door derden

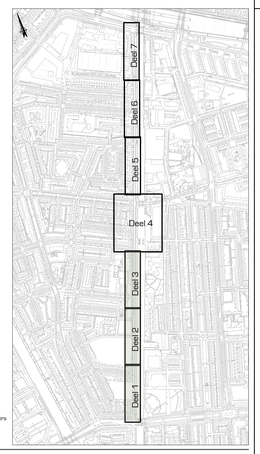

Uitgangspunten:
- Maatvoering in meters, met een nauwkeurigheid in centimeters
- Hoogtepeilen in meters t.o.v. NAP
- B.o.b. hoogtes rolering in meters t.o.v. NAP

opdrachtgever
Gemeente Utrecht

project
Heinrichting Jutfaseweg te Utrecht

omschrijving
Nieuwe situatie
Ondergrondse infrastructuur - blad 1 van 3

schaal	1:200
projectnr.	22 050 01
besteknr.	2022-SB-064
getekend	MvdB
gecontr.	DM
datum	24-11-2023
tekeningnr.	2205001-BE-02-031

Definitief

DRONG OMGEVING & TECHNIEK
post: Anthonie Fokkerstraat 4 3772 MR Barneveld
digitaal: E. info@drong.nl W. www.drong.nl
telecom: T. 0342 - 76 00 88

formaat: A0

Bestand: 2205001-BE-02.DWG