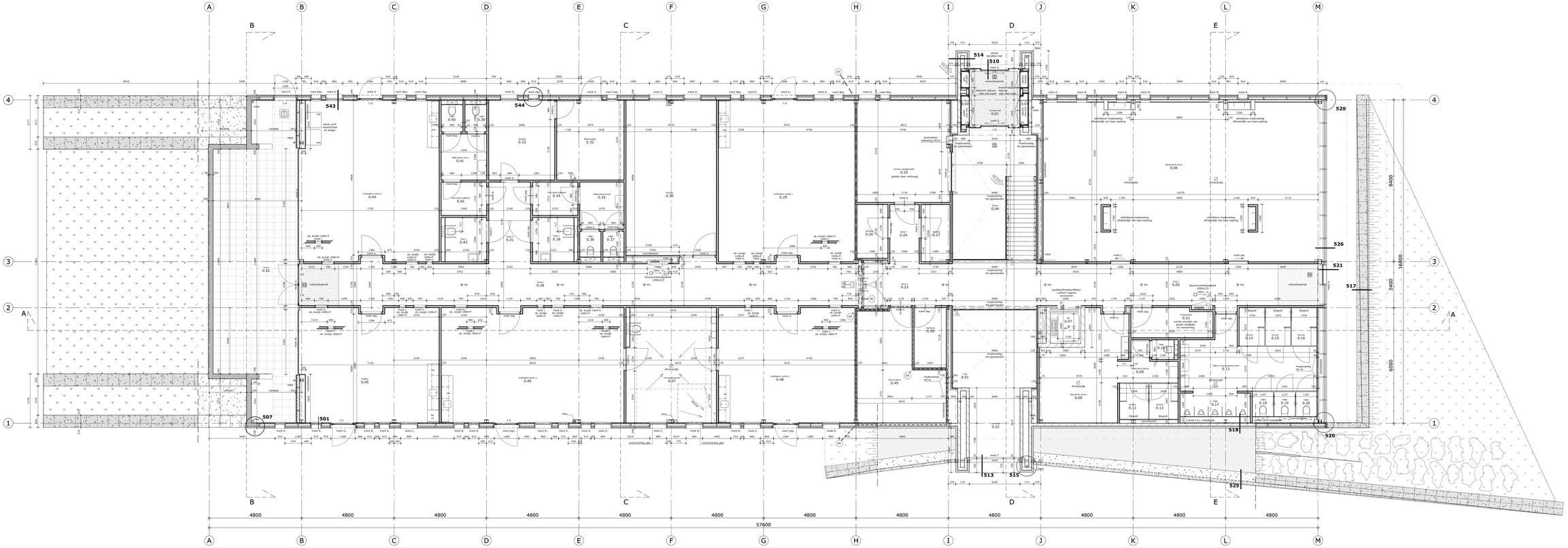

Plattegrond begane grond

Renvooi brandveiligheid

Compartimenteringen en vluchtwegvoorzieningen:

EI30/Rw/C	Deur die zelfsluitend is uitgevoerd en in combinatie met het kozijn een brandwerendheid bezit van tenminste 30 minuten
EI2-30/Rw/C/S	Deur die zelfsluitend is uitgevoerd en in combinatie met het kozijn een brandwerendheid bezit van tenminste 60 minuten
EI-----/C/S	Constructie die een brandwerendheid bezit van tenminste 30 minuten
EI2-30-----/C/S	Constructie die een brandwerendheid bezit van tenminste 60 minuten
1:125 / 1:50 / 1:20 / 1:10 / 1:5	Vluchtwegaanduidingplanf / Evacuatie-ontruimingsplan/vluchtwegmarkeur: Uitvoering van de symbolen 107 en 108/2/7/10/11/12 dient uitgevoerd te worden conform NEN 3011 en de symbolen mark dous dijn vermeld in de NEN 4008. Projectering conform hoofdstuk 11 van het boek 'Brandbeveiligingsinstallaties' van de Nederlandse vereniging voor Brandbeveiliging en Rampenbestrijding (NVBR), 1e druk, september 2002 en de NEN-EN 1838.
L.S.	Deur met knopdrehker, welke te openen is zonder gebruik te maken van losse hulpmiddelen, zoals bijvoorbeeld deuksls.

Brandkluisvoorzieningen:

	Brandslangwapell: Rodes moet voldoen aan het gestelde in hoofdstuk 2 van het boekwerk 'Brandbeveiligingsinstallaties, van de Nederlandse Vereniging voor Brandbeveiliging en Rampenbestrijding (NVBR), 1e druk september 2002.
▽P-6	poederblusser gevuld met ten minste 6 kg ABC bluspoeder, welke voldoet aan de NEN-en-1

Brandbeveiligingsinstallaties:

Brandmeldinstallatie met niet automatische bewaking, uitgevoerd conform NEN 2535, uitgave 1995 en NEN 2535/A1, uitgave 2002.

(Ontruimingsinstallatie type B, gecertificeerd volgens NBF "Een brandveilig gebouw installeren".

60 minuten weerstand tegen brandcloisonnig en brandoverslag (NEN6061, conform NEN 6068.

Rookmelder conform NEN 2535, uitgave 1995 en NEN 2535/A1, uitgave 2002.

Rookmelder conform NEN 2535, uitgave 1995 en NEN 2535/A1, uitgave 2002.

Ruimte voorzien van rooklverhitting. Uitvoering en projectering conform hoofdstuk 11 van het boekwerk 'Brandbeveiligingsinstallaties', van de Nederlandse Vereniging voor Brandbeveiliging en Rampenbestrijding (NVBR), 1e druk, september 2002 en de NEN-EN 1838

het pad t.t.v. vluchten van de verdieping naar maaiveld, voorzien van rooklverhitting.

Constructieve brandveiligheid:

de brandwerendheid van doorvoeren door brandwerende wanden en vloeren is gelijk aan die van de desbetreffende wand of vloer e.e.a. conform de NEN 6069 of de NEN-en 1366-3/4

de brandwerende wanden tojoen tot de onderkant van de vloer of dakconstructie

de isolatie van het dak en gevel is van een onbrandbare kwaliteit, conform NEN 6064 of NEN-en 1350-1

rookproductie van constructiemonderdelen in een ruimte waardoor een ventilerende vuurhaard, die ligt tussen sub brandcompartiement en een toegang van het rookcompartiment (met uitzondering van vlamre en bovenzijde trap) hebben geen grotere rookdichtheid dan/L4 to t bij brandoverslagtemperatuur 1 en 2,2 m-t bij brandoverslagtemperatuur 2

Renvooi bouwkundig

Wandsplissen: MRC 22 mm, regelwerk met RVS gaas, regelwerk 28 mm, PU gerubberverf 184 mm, regelwerk 28mm, hirnwaall 16 mm	toerver verbrandingslucht uitvoeren conform bouwbesluit, art. 3.17 jw. 3.13.1
Kalkzandsteen wand, 150/214mm	afzuiv verbrandingsgassen uitvoeren conform bouwbesluit, art. 3.14 jw. 3.14.1
Metal stud wanden met aan beide zijden 15 mm hirnwaall	waterspanne materiaal voorzienbaldstandig in de sanitaire ruimte uitvoeren conform bouwbesluit art. 3.7 jw. 3.7.1 In de sanitaire ruimte komen wand- en vloertegewerk.
Dakplaten: Sandwichpanelen cq. 80mm, PU-isolatie 120mm, staal profielblad 158 mm	wand- van ratten en muizen uitvoeren conform bouwbesluit art. 3.17 jw. 3.17.1
Tornadoafdeling	Uitrasteenmoeilijkbrandwaardigheid volgens art. 20 bouwbesluit, conform NEN 6068 en NEN 6069 met aan weerstandsklasse van vlamdoorslag/rookdichtheid van rammaal 2
Motorkoelpijpleiding: pas installatie volgens de model - aansluitvoorwaarden NEN 1078, NEN 2078 de voorschriften GAVO en de voorschriften nutsbedrijf	VWA volgens toleering installateur
drinkwater volgens de model - aansluitvoorwaarden NEN 1006 en de voorschriften van nutsbedrijf	Buitengoot hoeft aan Rc-waarde volgens EP-berekening
riolering volgens NEN 3215 en de voorschriften van de gemeente	Benodigd ventilatiecapaciteit volgens opgave installateur
verdiepte en verwarming volgens NEN 1087, NEN 2757 en NEN 3028	
verdiepvoorzieningen uitvoeren conform bouwbesluit, art. 3.48	

LEUWENKAMP ARCHITECTEN
ontwerp
advies
bouwmanagement

Kalkoversweg 2 T 072 515 16 44
Postbus 405 F 072 515 16 35
1800 AK Alkmaar info@leuwenkamp.nl
www.leuwenkamp.nl

Opdrachtgever: Stichtingen Kinderopvang Kennemerland
Architekt: Leuwenkamp Architecten
Adres: Dijkstraat 8 - 10a
Kenmerk: 1419
Datum: 3-4
Projectfase: Wijzigingen
Projectnummer: 1419
Tekening: Plattegrond begane grond

Schaal: 1:100
Gerefereerd: 1:100
Projectnummer: 1419
Projectnaam: Kinderopvang Kennemerland
Adres: Dijkstraat 8 - 10a
Plattegrond: 3-4
Tekening: Plattegrond begane grond