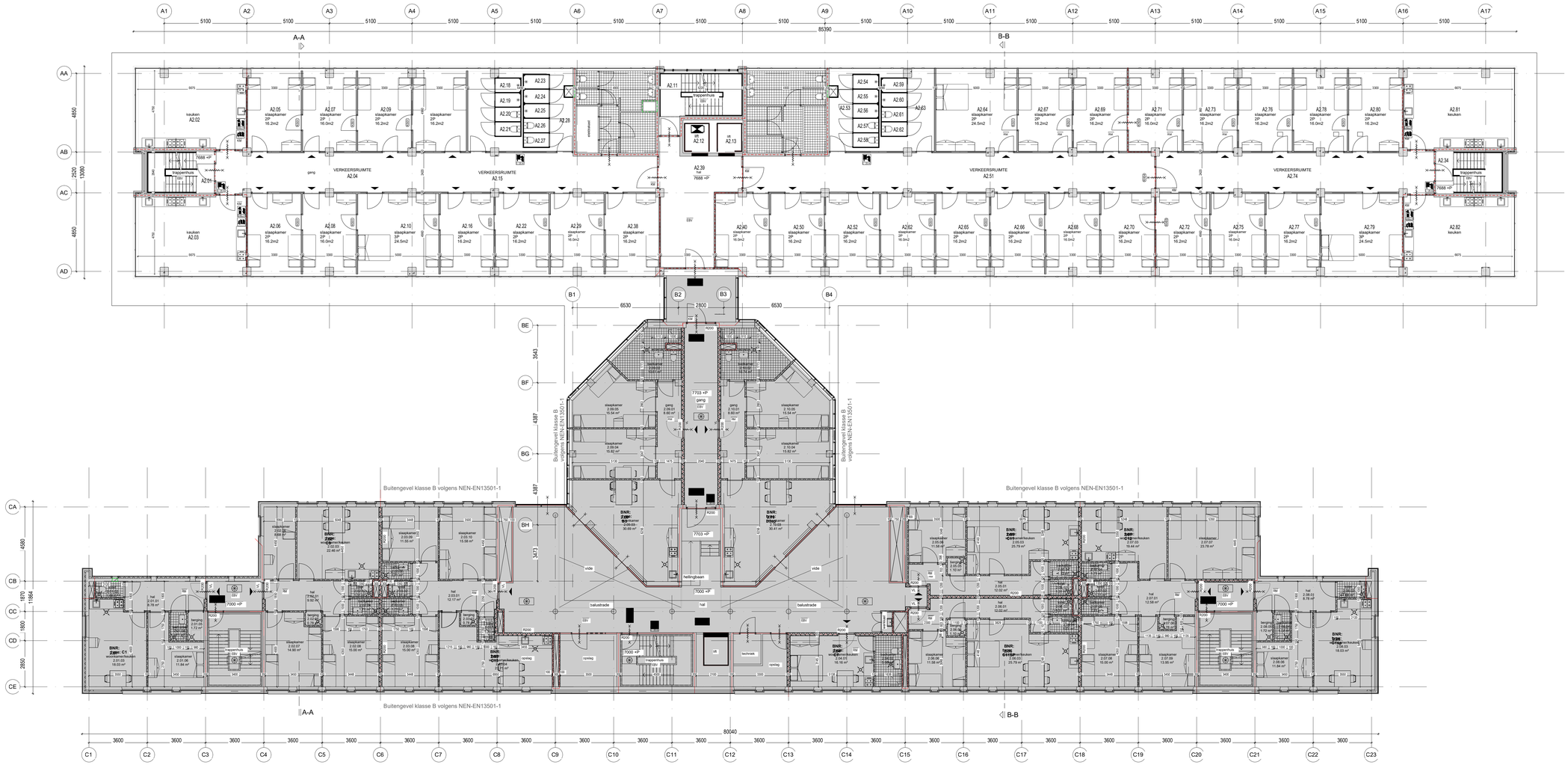

TWEEDE VERDIEPING

RENVOOI MATERIALEN EN SYMBOLEN

- wanden bestaand
- binnenwand nieuw
- binnenwand nieuw
- wandtegelwerk
- vloertegelwerk
- wm opstelplaats wasmachine
- wd opstelplaats wasdroger
- mechanische ventilatie, afvoerpunt
- NV ventilatierooster
- noodoverstort
- entree woning / kamer
- geen bouwkundige werkzaamheden; wel bouwkundige voorzieningen t.b.v. installaties

RENVOOI BRANDVEILIGHEID

zie voor renvooi brandveiligheid tekening TO-A00-01 - SITUATIE

RENVOOI BRANDBESTRIJDING

- scheiding 30 minuten WBDBO
- scheiding 60 minuten WBDBO
- zelfsluitend
- 30 minuten WBDBO
- 30 minuten WBDBO, zelfsluitend
- 60 minuten WBDBO
- 60 minuten WBDBO, zelfsluitend
- brandmeldcentrale (NEN 2535)
- handbrandmelder (NEN 2535)
- brandweerlift
- droge bluisleiding aansluiting
- R200 rookwerendheidseisen volgens NEN 6075
- EBV extra beveiligde vluchtroute
- deur te openen zonder sleutel
- VL vrijloop deurdranger
- droge bluisleiding (NEN 1594)
- brandslanghaspel (25m)
- handbrandblusser ABF (in keuken)
- handbrandblusser ABC
- blusdeken
- brandweeringang
- 03 noodverlichting (NEN 1838)
- vluchtrichting trap omlaag
- vluchtrichting
- noooddeur ontgrendeling
- IGM kleefmagneet
- Rm rookmelders woningen volgens NEN 2555
  rookmelders woonfunctie voor kamergewijze verhuur volgens NEN 2535

brandmeldinstallatie volgens nader in te dienen programma van eisen en projectietekening

TECHNISCH ONTWERP

GROOT PARTNERS
bureau voor bouwproces beheersing bv

Robijnstraat 52
1812 RB Alkmaar
telefoon: 072 - 541 39 00
email: info@grootpartners.nl
website: www.grootpartners.nl

project:	Woningbouw bouwdeel A Robonsbosweg 1 Alkmaar
opdrachtgever:	Gemeente Alkmaar
onderwerp:	TWEEDE VERDIEPING
	nieuwe toestand

projectleider:	RHG	Wijziging:		werknummer:	1821
formaat:	A0			tekening:	TO-A10-04
schaal:	1:100				
datum:	10-07-2024				