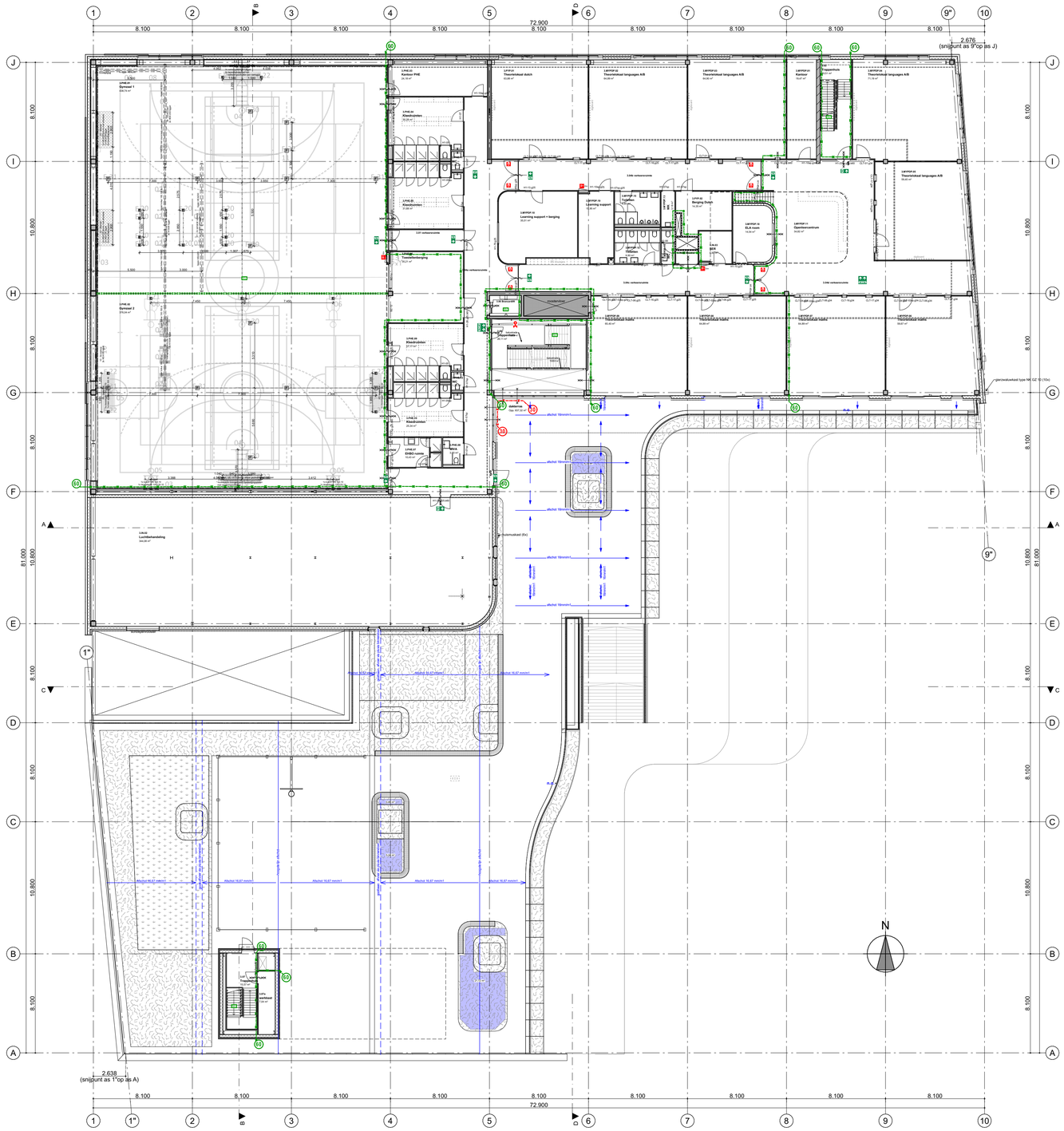

Renvoi bouwkundig

- gevelmetselwerk
- kalkzandsteen
- beton
- ms wand
- ms wand met balkeding
- vlion softwoos 32mm
- horizontal 60mm
- houten wand
- achterwand gerderdeelkast met gipsafwerkend paneel
- HSB wand
- Cellenbeton GG, 100mm
- Cellenbeton G4, 150mm
- ms voorzetwand GF SB V/40,1 A

- gras
- beplanting
- bantja in plantenbak
- rooiservoer
- betontegels 500x500
- dakbedekking

Lage sanitaire wanden:

* toiletgroep: 2.PVP.07, 2.PVP.08, 2.PYP.07, 2.PYP.20
* douches: 2.PVP.07, 2.PYP.20

Hoge sanitaire wanden:

* toiletgroep: 1.PVP.17 en 1.PYP.20
1.MYPDP.18 en 1.MYPDP.20
1.GF.03 en GF.31
2.PVP.07 en 2.PYP.07
2.PVP.17 en 2.PYP.20
2.MYPDP.16 en 2.MYPDP.18
3.MYPDP.16 en 3.MYPDP.18
4.MYPDP.13 en 4.MYPDP.16
3.PHE.04, 3.PHE.05
3.PHE.09 en 3.PHE.10
* douches: 3.PHE.04 en 3.PHE.10

Renvoi brandveiligheid

- brandscheiding compartimentering, met een W.B.D.B.O. van 60 minuten en tussen twee bestaan ruimten met een W60 en R120
- brandscheiding compartimentering, met een W.B.D.B.O. van 60 minuten en tussen twee bestaan ruimten met een W60 en R60
- brandscheiding compartimentering, met een W.B.D.B.O. van 90 minuten en tussen twee bestaan ruimten met een W90 en R120
- brandmeldpaneel
- dringe bluisleiding
- deuren zonder sleutel te openen
- vuijzerd dringe bluisleiding
- sleutelkluis
- deur op vluchtvoorwel
- deur inclusief kozijn met een dubbelstijfdig W.B.D.B.O. van 30 minuten
- deur inclusief kozijn met een dubbelstijfdig W.B.D.B.O. van 60 minuten
- deurdranger
- pictogram "Vluchtrichting" conform NEN 3011 en NEN-EN 1838
- noodverlichting conform NEN-EN 1838
- brandslangkoppel, lengte slang in meters - Brandslangen moeten worden aangelegd met minder dan 150 kPa en een capaciteit van 1,5 m³/h, bij gelijktijdig gebruik van twee brandslangkoppels aangesloten op dezelfde rooiservoorlg voor drinkwater)
- brandblusser
  BL2 : schuimblusser (..) inhoud in liklagen

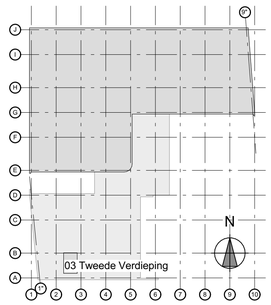

Concept

tekening nummer: **UO-0.204**

wijzigingsdatum:

datum: **01-07-2025**

International School Utrecht

onderdeel:

derde verdieping
Plattegronden

projectnummer: **3324**

schaal: **1:1000, 1:200**

formaat: **594x841 (A1)**

kenmerk: **3324 hoofdmodel**

referte: **Amelia Gawronska, Joost Kettmann**

opdrachtgever:

Gemeente Utrecht

PVE

Primary Years Program (PYP)
- Early years
- Elementary grades

Secondary Program (MYPDP)
- Middle Years Program / Diploma Program

General Facilities (GF)
- Students
- Parent Community
- Support Staff

Physical Education (PHE)

Afterschool care (AC)

Installations (IN)

Spacenumbers

0.AC.xx
- spacenumber
- abbreviation PVE
- story

CROSS Architecture **architectuur en stedenbouw**

Postbus 465, 3800 AL Amersfoort, 033 470 11 88, www.svp-svp.nl